

4/4

**Opernstudium** für Solo und Chor, Repetition studierter Partien, Ensemblestudien, Vortragsabende, Aufführung ganzer Opern, Gesangsunterricht nach bewährter Methode. Eigene Probebühne. Beste Engagementsverbindungen. Sprechzeit: 1—2Uhr. **G. Rebentisch** Elisabethstrasse 55

# Riquet-Tee

von Millionen getrunken

## Fahrpläne (ab 10 Uhr abends)

### 1. Städtische Strassenbahn:

Nach Schluß der Vorstellung stehen Straßenbahn-Extrawagen vor dem Haupteingänge des Stadttheaters in der Alleestraße nach: 1. Grafenberg, 2. Zoologischer Garten, 3. Hauptbahnhof, 4. Unterbilk (Flora) und 5. Derendorf in dieser Reihenfolge bereit. Es wird besonders darauf hingewiesen, daß der nach Derendorf fahrende Extrawagen durch die Alleestraße, Hofgartenallee, Kaiserstraße, Nordstraße und Münsterstraße fährt.

### Rheinische Bahngesellschaft (ab Ratingertor):

- a) Lokalverkehr (Oberkassel) alle 1 Minute bis abends 11<sup>00</sup>, dann 11<sup>05</sup>, 12<sup>00</sup>, 12.15, 12.25, 12.35, 12.45, 12.55, 1.20, 1.30, 2.00
- b) nach Neuss: 10.22, 10.52, 11.22, 12.22,
- c) nach Crefeld: 9.59, 10.24, 10.59, 11.24, 12.24
- d) nach Uerdingen: 10.24, 11.24

### 3. Düsseldorf-Kaiserswerth: 10.24, 11.04, 11.44 (ab Nordstraße).

### 4. Staatsbahn (ab Hauptbahnhof):

- a) nach Benrath-Cöln: 10.19, 11.04, 11.13, 1.07 (alle direkt nach Cöln), 11.20 (außer dem Sonntags 12.24)
- b) nach Duisburg: 10.16, 10.49, 11.16, 12.27, 11.35, 12.08, 12.19, 1.40 (alle direkt nach Duisburg) 12.41 (außerdem Sonntags 10.50, 11.22, 12.37)
- c) nach Neuss: 10.27, (direkt Crefeld) 10.34, 11.28, 11.46, 12.30, (außerdem Sonntags) 11.10, Sonntags).
- d) nach Vohwinkel-Eibefeld: 10.05 (hält nur in Erkrath), 10.32, 11.30, 12.1 (hält nur in Erkrath und Vohwinkel) 1.47
- e) nach Kettwig-Essen: 10.32, 11.41 (außerdem Sonntags 10.50)
- f) nach Opladen: 10.10.
- g) nach Ohligs, Solingen, Remscheid, Lennep: 11.29 (außerdem Sonntags 12.13)
- h) nach Ratingen, Speldorf, Mülheim-Ruhr: 12.46
- i) nach Gerresheim, Mettmann, Eibefeld-M.: 11.24

Vereinigte Werkstätten für Kunst  
im Handwerk A.-G.  
Ausstellung Hamburg  
Barkhof Haus Nr. 1.

P. Wiens Schürzer  
Konfektion Elegante Maß-  
Anfertigung  
Blumenstr. 3

**Musikalien!**

Größtes  
Spezial-  
Geschäft

**Franz Suppan, Oststrasse 122**

neu eröffnet  
Ecke Grupellostr.  
7 Schau'enster

**Pianos!**

Gebrüder **HARTOCH**  
Fingerstr. 20.

**J. H. Laag**

Hofffärberei u. chem.  
Reinigungs-Anstalt

Fabrik: Kaiserswerther Straße Nr. 95  
Annahmen in allen Stadtteilen

**Julius Baedeker**

Gegr. 1860 G. m. b. H. Teleph. 102

Buch-, Kunst-  
und Landkartenhandlung  
Jetzt: Blumenstr. 19, am Königspl.  
Sämtl. Opern- u. Operettenlexte  
käuflich und leihweise zu haben

**Hugo Bierhoff**  
Hof-Konditorei und Café  
Feinestes  
Bestellungs- und Verand-Geschäft  
Eritklaffiges Café  
Konfituren nur eriter Firmen  
1907: Silberne Staatsmedaille  
Breitelstraße 4/6 · Fernruf 7255, 7256

Abonnement **7**

Abonnement **7**

Samstag, den 4. April 1914:

**Prinz Friedrich von Homburg**

Schauspiel in 5 Aufzügen von Heinrich von Kleist.

Spielleitung: Béla Duschak.

**PERSONEN:**

Friedrich Wilhelm, Kurfürst von Brandenburg	Heinrich Gärtner Ida Ravenau	Graf Georg von Sparren	Willy Beuger
Die Kurfürstin		Stranz	Erich Ponto
Prinzessin Natalie v. Oranien, seine Nichte, Chef eines Dragonerregiments	Selma Wuttke	Siegfried v. Mörner	Max Wogritsch
Feldmarschall Dörfling	Robert Scholz	Graf Reuß	Otto Busch
Prinz Friedrich Arthur von Homburg, General der Reiterei	Robert Hermans	Ein Wachtmeister	Jahn Hofknecht
Obrist Kottwitz, vom Regi- ment der Prinzessin von Oranien	Rob. Nonnenbruch	II. Offizier	Peter Kirschbaum
Hennings Obersten der Infanterie	Paul Hermann	III. Offizier	Hugo Lazak
Graf Truchs	Alfred Kruchen	von Bork, Hofdame	Paul Lenoir
Graf Hohenzollern, von der Seite des Kurfürsten	Hugo Bauer	Ein Hofkavalier	Mizzi Heber-Rosen
Rittmeister von der Golz	Arthur Schetter	Ein Page	Ernst Herz
Offiziere, Korporale und Reiter, Hofkavaliere, Hofdamen, Pagen, Heiducken, Bediente, Volk.		Erster Heiduck	Erna Flock
		Zweiter Heiduck	Willi Placke
		Ein Reitknecht	Carl Neumann
		Ein Bauer	Carl Lincke
		Eine Bäuerin	Franz Geibel
			Anna Walburg

Nach dem 2. Aufzuge findet eine längere Pause statt.

Umsetzungen infolge von Erkrankungen behält sich die Direktion vor.

Kassenöffnung u. Einlaß 6<sup>3</sup>/<sub>4</sub> Uhr. Anfang 7<sup>1</sup>/<sub>2</sub> Uhr. Ende ungef. 10<sup>1</sup>/<sub>4</sub> Uhr.

**Paul Braess, Düsseldorf**

Kasernenstraße 27  
Telephon 543 und 8543

Teppiche, Dekorationen, Polstermöbel,  
Gardinen, Möbel- u. Dekorationsstoffe

**Orientteppiche**

Persönlicher Ein-  
kauf im Orient.

**HERZ-STIEFEL**  
HERZ-Spezial-Stiefel 16.50  
Damen-Abend-Schuhe  
Herren-Lack-Stiefel  
Stets das Neueste!  
**Schuhhaus Silbermann**  
Ecke Grabenstraße

Sämtliche Schlager  
aus  
**Wie einst im Mai**  
sind auf hervorragend gelun-  
genen Grammophon-Platten er-  
schienen. ....: Verführung ohne Kautzwang.  
**Grammophon-Spezialhaus** G. m.  
Düsseldorf nur Königsallee 78 b. H.

**IBACH** Flügel,  
Pianos,  
Pianolas  
Pianola-Pianos kauf- und  
leihweise  
Schadowstr. 52 Bleichstr. 23  
Telephon Nr. 1237 und 12037

**Palast-Hotel**  
**Breidenbacher Hof**  
Dornehmes Restaurant  
Stadtrüde  
Soupers  
vor und nach dem Theater

**W. Thelen-Jansen**  
Musikalien-Handlung und Verlag  
Telephon 756 Blumenstr. 14

Sämtliche  
Klaviers-Auszüge  
u. Textbücher  
stets auf  
Lager

**Hans Tölle**

Damen Schneider

Benrather Straße 5, am Karlsplatz  
empfiehlt

feine engl. und franz. Kostüme  
in chicster Ausführung  
bei zivilen Preisen

**A. Schneider & Königs**

Königsallee Nr. 36 · Fernsprecher 846

Gardinen, Dekorationen  
Teppiche, Möbelbezug-  
und Wandstoffe

**Orient-Teppiche**

**Park-Hotel**

DÜSSELDORF Ari Corneliusplatz

Vornehmes Familien-Hotel  
Elegantes erstklassiges Weinrestaurant  
American Bar · Ungarische Hauskapelle

**Anna Wagerer**

Düsseldorf, Graf-Adolfstr. 11  
gegenüber Königsallee u. Café Corso) — Telephon 4225  
**Speziageschäft für elegante Damenhüte.**

Carl Wiegand & Co  
Tel. 34 u. 4987 Hofspediteure geg. 18710  
Spezialen-Möbeltransport-Lagerung-Zollabfertigung

# Musik-Akademie

Düsseldorf, Charlottestraße 31, Telefon 5611  
 Ausübung in allen Zweigen der Musik, Konzertgesang,  
 Oper, Schauspiel. Statuten gratis. Eintritt jederzeit. Dir. A. Waldeck, Sprechzeit von 4—5 Uhr

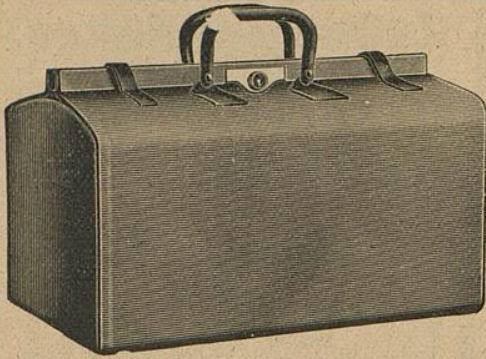

## E. Schmitz & Co.

Alleestraße 35  
 Fernsprecher Nr. 3895

Spezialgeschäft  
 in Reiseartikeln u.  
 feinen Lederwaren

Bedeutend vergrößerte Verkaufsräume

## Corso-Parfümerie und Drogerie

Königsallee 84 · Telefon 8835

Feine Parfümerien · Toilette-  
 Artikel und Präparate zur  
 Schönheitspflege



## Spielplan:

Sonntag, 5. April  
 ab. 7 Uhr, Außer Abonnement:

**Wie einst im Mai**

Montag, 6. April  
 abends 7 $\frac{1}{2}$  Uhr, Ab. **8:**

**Der Rosenkavalier**

Dienstag, 7. April  
 abends 7 $\frac{1}{2}$  Uhr, Ab. **1:**

**Der Gefangene der  
 Zarin**

Mittwoch, 8. April  
 abends 7 $\frac{1}{2}$  Uhr, Ab. **2:**

(Zum ersten Male)

**Jedermann**

Vorher: Vortrag des Reichstagsabgeord-  
 neten Dr. Maximilian Pfeifer:

«Einführung in das Werk»

Donnerstag, 9. April  
 abends 7 $\frac{1}{2}$  Uhr, Ab. **3:**

**Jedermann**

Freitag, 10. April  
 (Karfreitag) **Geschlossen**

Samstag, 11. April  
 ab. 7 Uhr, Außer Abonnement:

Volkstüml. Vorstell. zu ermäßigten Preisen  
**Colberg**

## Lerne Sprachen

in der

## Berlitz- Schule

Bismarckstr. 93

Telephon 752.

.....  
 Nur diplomierte  
 Lehrer  
 .....

Übersetzungs-  
 Bureau.

Dolmetschen.

**Ludw. Krieger,** Tel. 7728, Klosterstr. 14a, Gegr. 1875  
**Flügel u. Pianos**  
 von GROTRIAN, STEINWEG Nachf., G. ADAM, F. THÜRMER  
 R. LIPP & SOHN, SCHIEDMAYER & SÖHNE  
 ——— HARMONIUMS ——— CLAVIOLAS ———

**Käthe Moormann** erteilt Unterricht in Stimmbildung und Sprechtechnik  
 Berger-Allee 7Hl. Telefon 3824 WICHTIG für kranke Stimmen sowie für alle, deren  
 (Diplomiert von Fr. A. Kuypers Berlin) Beruf den starken Gebrauch ihrer Stimmittel fordert.

**Musik-Akademie**

Düsseldorf, Uhlenstr. 31, Telefon 5511

Oper, Schauspiel.

...en der Musik, Konzertgesang,  
...deck, Sprechzeit von 4—5 Uhr



**Corso-Parfümerie  
und Drogerie**

Königsallee 84. Telefon 8835  
Feine Parfümerien. Toilette



**Ludw.  
Flügel u. P.**

**Käthe Moor**  
Berger-Allee 7 III. Tele  
(Diplomiert von Fr. A. Kuyper)

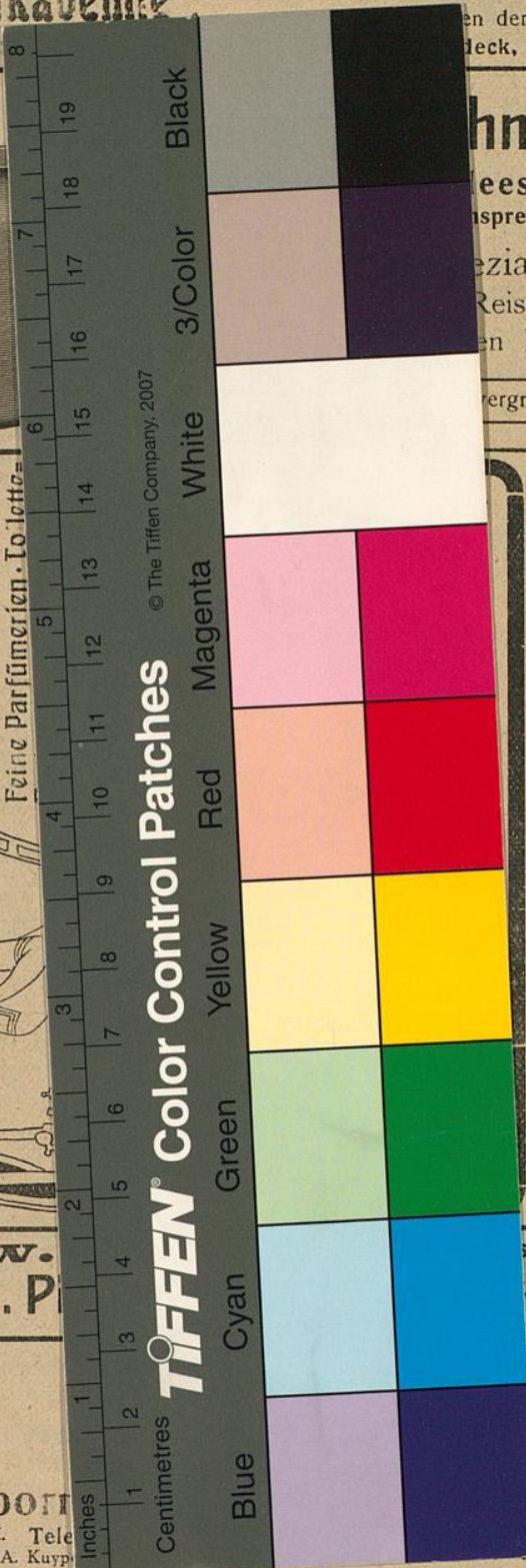

© The Tiffen Company, 2007

**hmitz & Co.**

...eestraße 35  
...sprecher Nr. 3895  
...zialgeschäft  
...Reiseartikeln u.  
...en Lederwaren  
...ergrößerte Verkaufsräume

**Serne  
Sprachen**

in der  
**Berlitz-  
Schule**

Bismarckstr. 93  
Telephon 752.

Nur diplomierte  
Lehrer

Übersetzungs-  
Bureau.  
Dolmetschen.

...sterstr. 14a, Gegr. 1875  
...G. ADAM, F. THURMER  
...MAYER & SÖHNE  
...CLAVIOLAS

...ng und Sprechtechnik  
...sowie für alle, dere  
...rer Stimmittel fordert.