

3/4

Opernstudium für Solo und Chor, Repetition studierter Partien, Ensemblesstudien, Vortragsabende, Aufführung ganzer Opern, Gesangsunterricht nach bewährter Methode. Eigene Probebühne. Beste Engagementsverbindungen. Sprechzeit: 1—2 Uhr. **G. Rebentisch** Elisabethstrasse 55

Riquet-Tee

von Millionen getrunken

Fahrpläne (ab 10 Uhr abends)

1. Städtische Strassenbahn:

Nach Schluß der Vorstellung stehen Straßenbahn-Extrawagen vor dem Haupteingange des Stadttheaters in der Alleestraße nach: 1. Grafenberg, 2. Zoologischer Garten, 3. Hauptbahnhof, 4. Unterbilk (Flora) und 5. Derendorf in dieser Reihenfolge bereit. Es wird besonders darauf hingewiesen, daß der nach Derendorf fahrende Extrawagen durch die Alleestraße, Hofgartenallee, Kaiserstraße, Nordstraße und Münsterstraße fährt.

Rheinische Bahngesellschaft (ab Ratingertor):

- a) Lokalverkehr (Oberkassel) alle 15 Minuten bis abends 11⁴⁹, dann 11⁰⁶, 12⁰⁰, 12.15, 12.25, 12.35, 12.45, 12.55, 1.20, 1.30, 2.00
- b) nach Neuss: 10.22, 10.52, 11.22, 12.22,
- c) nach Crefeld: 9.59, 10.24, 10.59, 11.24, 12.24
- d) nach Uerdingen: 10.24, 11.24

3. Düsseldorf-Kaiserswerth: 10.24, 11.04, 11.44 (ab Nordstraße).

4. Staatsbahn (ab Hauptbahnhof):

- a) nach Benrath-Cöln: 10.19, 11.04, 11.13, 1.07 (alle direkt nach Köln), 11.20 (außerdem Sonntags 12.24)
- b) nach Duisburg: 10.16, 10.49, 11.16, 12.27, 11.35, 12.08, 12.19, 1.40 (alle direkt nach Duisburg) 12.41 (außerdem Sonntags 10.50, 11.22, 12.37)
- c) nach Neuss: 10.27, (direkt Crefeld) 10.34, 11.28, 11.46, 12.30, (außerdem 11.10, Sonntags).
- d) nach Vohwinkel-Eiberfeld: 10.05 (hält nur in Erkrath), 10.32, 11.30, 12.1 (hält nur in Erkrath und Vohwinkel) 1.47
- e) nach Kettwig-Essen: 10.32, 11.41 (außerdem Sonntags 10.50)
- f) nach Opladen: 10.10.
- g) nach Ohligs, Solingen, Remscheid, Lennep: 11.29 (außerdem Sonntags 12.13)
- h) nach Ratingen, Speldorf, Mülheim-Ruhr: 12.46
- i) nach Geresheim, Mettmann, Eiberfeld-M.: 11.24

Vereinigte Werkstätten für Kunst
im Handwerk A.-G.
Ausstellung Hamburg
Barkhof Haus Nr. 1.

P. Wiener Schürzen
Kontaktion
Elegante Maß-
Anfertigung

repariert im PHOTO, LIEBET HAMMERDIEG, Graf u. Wilmanns 44

Musikalien!

Großtes
Spezial-
Geschäft

Franz Suppan, Oststrasse 122

neu eröffnet
Ecke Gruppellostr.
7 Schau'enster

Pianos!

Gebrüder
HARTOCH
Flingerstr. 20.

J. H. Laag
Hofffärberei u. chem.
Reinigungs-Anstalt
Fabrik: Kaiserswerther Straße Nr. 95
Annahmen in allen Stadtteilen

Julius Baedeker
Gegr. 1860 G. m. b. H. Teleph. 102
Buch-, Kunst-
und Landkartenhandlung
Jetzt: Blumenstr. 19, am Königspl.
Sämtl. Opern- u. Operettentexte
käufl. und leihweise zu haben

Hugo Bierhoff
Hof-Konditorei und Café
Feinestes
Bestellungs- und Verland-Geldhdt
Ertklatiges Café
Konfitüren nur eriter Firmen
1907 Silberne Staatsmedaille
Breltelstraße 4/6 · Fernruf 7255, 7256

Abonnement **6** Abonnement **6**
Freitag, den 3. April 1914:

Der Freischütz

Romantische Oper in 3 Aufzügen von Friedrich Kind.
Musik von Carl Maria von Weber.

Spielleitung: Benno Noeldechen. Musikalische Leitung: Walter Schwarz.

PERSONEN:

Ottokar, böhmischer Fürst	Hans Thometzek
Kuno, fürstlicher Erbfürster	Ernst Winter
Agate, seine Tochter	Else Bräuner
Aennchen, seine junge Verwandte	Gertrud Stretten
Kaspar, erster Jägerbursche	Hermann Wucherpfennig
Max, zweiter Jägerbursche	Egon Reichenbach
Samiel, der schwarze Jäger	Ernst Bedau
Erster Jäger	Hugo Lazak
Zweiter Jäger	Karl Gericke
Dritter Jäger	Jahn Hofknecht
Ein Eremit	Hubert Mertens
Kilian, ein reicher Bauer	Willy Beuger
	Emma Prothmann
	Paula Conrad
	Helene Brennscheidt

Bräutigam
Jäger u. Gefolge des Fürsten, Landleute, Brautleute, Brautjungfern, Erscheinungen.

Nach dem 2. Akte findet eine längere Pause statt.
Textbücher sind an der Kasse und bei den Billetteuren zu haben.
Umbesetzungen infolge von Erkrankungen behält sich die Direktion vor.

Kassenöffnung u. Einlaß 6³/₄ Uhr. Anfang 7¹/₂ Uhr. Ende nach 10¹/₂ Uhr.
Während der Ouverture sind sämtl. Eingangstüren zum Zuschauerraum geschlossen

W. Thelen-Jansen
Musikalien-Handlung und Verlag
Telephon 756 Blumenstr. 14
Sämtliche
Klavier-Auszüge
u. Textbücher
stets auf
Lager

Hans Tölle
Damen Schneider
Benrather Straße 5, am Karlsplatz
empfiehlt
feine engl. und franz. Kostüme
in dichter Ausführung
bei zivilen Preisen

A. Schneider & Königs
Königsallee Nr. 36 · Fernsprecher 846
Gardinen, Dekorationen
Teppiche, Möbelbezug-
und Wandstoffe
Orient-Teppiche

Paul Braess, Düsseldorf Kasernenstraße 27
Telephon 543 und 8543
Teppiche, Dekorationen, Polstermöbel,
Gardinen, Möbel- u. Dekorationsstoffe
Orientteppiche Persönlicher Ein-
kauf im Orient.

HERZ-Stiefel
HERZ-Stiefel
Herz-Spezial-Stiefel 16.50
Damen-Abend-Schuhe,
Herren-Lack-Stiefel
Stets das Neueste!
Schuhhaus Silbermann
Ecke Grabenstraße

Sämtliche Schlager
aus
Wie einst im Mai
sind auf hervorragend gelun-
genen Grammophon-Platten er-
schienen.: Vorführung ohne Kautzwang.
Grammophon-Spezialhaus G. m.
Düsseldorf nur Königsallee 78 b. H.

iBACH Flügel,
Pianos,
Pianolas
Pianola-Pianos kauf- und
leihweise
Schadowstr. 52 Bleichstr. 23
Telephon Nr. 1237 und 12037

Palast-Hotel
Breidenbacher Hof
Vornehmes Restaurant
Stablnüche
Soupers
vor und nach dem Theater

Park-Hotel
DÜSSELDORF Ari Corneliusplatz

Vornehmes Familien-Hotel
Elegantes erstklassiges Weinrestaurant
American Bar · Ungarische Hauskapelle

Anna Wagerer, Düsseldorf, Graf-Adolfstrasse 11
gegenüber Königsallee u. Café Corso) — Telephon 4225
Speziageschäft für elegante Damenhüte.

Carl Wiegand & Co
Tel. 34 u. 4987 Hofspediteure gegn. 18119
Spezial-Möbeltransport-Lagerung-Zollabfertigung

Musik-Akademie

Düsseldorf, Canonenstraße 51, Telefon 9811
 Ausbildung in allen Zweigen der Musik, Konzertgesang,
 Oper, Schauspiel. Statuten gratis. Eintritt jederzeit. Dir. A. Waldeck, Sprechzeit von 4—5 Uhr

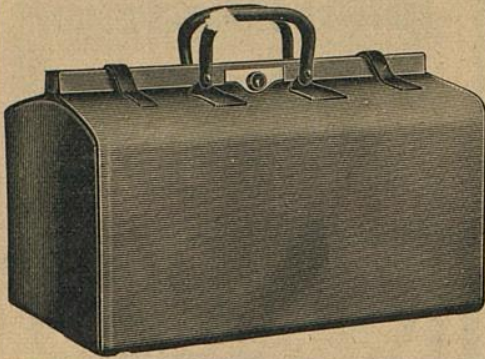

E. Schmitz & Co.

Alleestraße 35
 Fernsprecher Nr. 3895

Spezialgeschäft
 in Reiseartikeln u.
 feinen Lederwaren

Bedeutend vergrößerte Verkaufsräume

Corso=Parfümerie und Drogerie

Königsallee 84 · Telefon 8835

Feine Parfümerien · Toilette-
 Artikel und Präparate zur
 Schönheitspflege



Spielplan:

Freitag, 3. April
 abends 7 $\frac{1}{2}$ Uhr, Ab. **6:**
Der Freischütz

Samstag, 4. April
 abends 7 $\frac{1}{2}$ Uhr, Ab. **7:**
**Prinz Friedrich von
 Homburg**

Sonntag, 5. April
 ab. 7 Uhr, **Außer Abonnement:**
Wie einst im Mai

Lerne Sprachen

in der

Berlitz- Schule

Bismarckstr. 93
 Telefon 752.

.....
Nur diplomierte-
 Lehrer

Übersetzungs-
 Bureau.

Dolmetschen.

Ludw. Krieger, Tel. 7728, Klosterstr. 14 a, Gegr. 1875
Flügel u. Pianos
 von GROTRIAN, STEINWEG Nachf., G. ADAM, F. THÜRMER
 R. LIPP & SOHN, SCHIEDMAYER & SOHNE
 ——— HARMONIUMS ——— CLAVIOLAS ———

Käthe Moormann
 Berger-Allee 7 II. Telefon 3824
 (Diplomiert von Fr. A. Kuypers Berlin)

erteilt Unterricht in Stimmbildung und Sprechtechnik
 WICHTIG für kranke Stimmen sowie für alle, deren
 Beruf den starken Gebrauch ihrer Stimmittel fordert.

Musik-
Oper, Schauspie

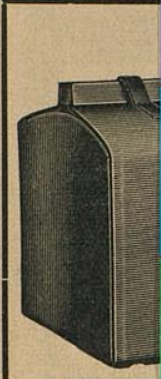

Corso=Parfümerie
und Drogerie
Königsallee 84 · Telefon 8835



Lud
Flügel

Käthe M
Berger-Allee 7 · Telefon 8827
(Diplomiert von Frl. A. Kuypers Berlin)

Beruf den starken Gebrauch ihrer Stimmittel fordert.

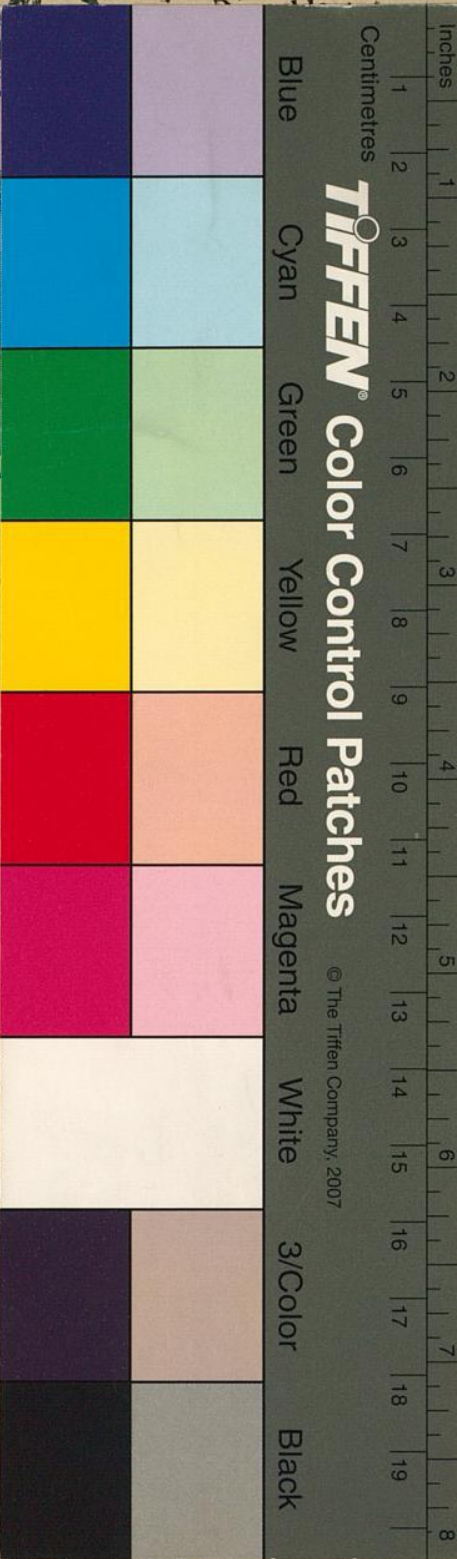

Blue

Cyan

Green

Yellow

Red

Magenta

White

3/Color

Black

TIFFEN® Color Control Patches

© The Tiffen Company, 2007

tenstraße 51, Telefon 9811
igen der Musik, Konzertgesang,
aldeck, Sprechzeit von 4—5 Uhr

chmitz & Co.

Alleestraße 35
ernsprecher Nr. 3895
Spezialgeschäft
n Reiseartikeln u.
einen Lederwaren

und vergrößerte Verkaufsräume

Erne
Sprachen

in der

Berlitz-
Schule

Bismarckstr. 93
Telephon 752.

Nur diplomierte
Lehrer

Übersetzungs-
Bureau.

Dolmetschen.

28, Klosterstr. 14 a, Gegr. 1875
G Nachf., G. ADAM, F. THÜRMER
SCHIEDMAYER & SOHNE
CLAVIOLAS

mbildung und Sprechtechnik
Stimmen sowie für alle, dere