

2/41

Opernstudium für Solo und Chor, Repetition studierter Partien, Ensemblesstudien, Vortragsabende, Aufführung ganzer Opern, Gesangsunterricht nach bewährter Methode. Eigene Probebühne. Beste Engagementsverbindungen. Sprechzeit: 1—2 Uhr. **G. Rebentisch** Elisabethstrasse 55

Riquet-Tee

von Millionen getrunken

Fahrpläne (ab 10 Uhr abends)

1. Städtische Strassenbahn:

Nach Schluß der Vorstellung stehen Straßenbahn-Extrawagen vor dem Haupteingange des Stadttheaters in der Alleestraße nach: 1. Grafenberg, 2. Zoologischer Garten, 3. Hauptbahnhof, 4. Unterbilk (Flora) und 5. Derendorf in dieser Reihenfolge bereit. Es wird besonders darauf hingewiesen, daß der nach Derendorf fahrende Extrawagen durch die Alleestraße, Hofgartenallee, Kaiserstraße, Nordstraße und Münsterstraße fährt.

Rheinische Bahngesellschaft (ab Ratingertor):

- a) Lokalverkehr (Oberkassel) alle 1 Minute bis abends 11⁴⁹, dann 11⁵⁶, 12⁰³, 12.15, 12.25, 12.35, 12.45, 12.55, 1.20, 1.30, 2.00
- b) nach Neuss: 10.22, 10.52, 11.22, 12.22,
- c) nach Crefeld: 9.59, 10.24, 10.59, 11.24, 12.24
- d) nach Uerdlingen: 10.24, 11.24

3. Düsseldorf-Kaiserswerth: 10.24, 11.04, 11.44 (ab Nordstraße).

4. Staatsbahn (ab Hauptbahnhof):

- a) nach Benrath-Cöln: 10.19, 11.04, 11.13, 1.07 (alle direkt nach Cöln), 11.20 (außerdem Sonntags 12.24)
- b) nach Duisburg: 10.16, 10.49, 11.16, 12.27, 11.35, 12.08, 12.19, 1.40 (alle direkt nach Duisburg) 12.41 (außerdem Sonntags 10.50, 11.22, 12.37)
- c) nach Neuss: 10.27, (direkt Crefeld) 10.34, 11.28, 11.46, 12.30, (außerdem 11.10, Sonntags).
- d) nach Vohwinkel-Elberfeld: 10.05 (hält nur in Erkrath), 10.32, 11.30, 12.1 (hält nur in Erkrath und Vohwinkel) 1.47
- e) nach Kettwig-Essen: 10.32, 11.41 (außerdem Sonntags 10.50)
- f) nach Opladen: 10.10.
- g) nach Ohligs, Solingen, Remscheid, Lennep: 11.29 (außerdem Sonntags 12.13)
- h) nach Ratingen, Speldorf, Mülheim-Ruhr: 12.46
- i) nach Gerresheim, Mettmann, Elberfeld-M.: 11.24

**Vereinigte Werkstätten für Kunst
im Handwerk A.-G.
Ausstellung Hamburg
Barkhof Haus Nr. 1.**

P. Wiener Schürzen
 Konfektion Elegante Maß-Anfertigung
 Achterstraße 3

Musikalien! Größtes Spezial-Geschäft **Franz Suppan, Oststrasse 122** neu eröffnet Ecke Gruppellostr. **Pianos!**
 7 Schau'enster

Gebrüder **HARTOCH**
 Flingerstr. 20.

J. H. Laag
 Hoffärberei u. chem. Reinigungs-Anstalt
 Fabrik: Kaiserswerther Straße Nr. 95
 Annahmen in allen Stadtteilen

Julius Baedeker
 Gegr. 1860 G. m. b. H. Teleph. 102
Buch-, Kunst- und Landkartenhandlung
 Jetzt: Blumenstr. 19, am Königspl.
 Sämtl. Opern- u. Operettentexte käuflich und leihweise zu haben

Hugo Bierhoff
 Hof-Konditorei und Café
 Feinies Bestellungs- und Verand-Gesüßlt
 Erfrischendes Café
 Konfitüren nur erster Firmen
 1907 Silberne Staatsmedaille
 Breitestraße 4/6 · Fernruf 7255, 7256

Abonnement **5** Abonnement **5**

Donnerstag, den 2. April 1914:
Molière-Abend:
Der Geizige

Lustspiel in 5 Akten von Molière. Übersetzt von Ludwig Fulda.
 Spielleitung: Béla Duschak.

PERSONEN:

- | | | | |
|--------------------------------|-----------------|--------------------------------|-------------------|
| Harpagon | Erich Ponto | Simon, Makler | Robert Scholz |
| Cleant, sein Sohn | Robert Hermans | 1. Flèche, Diener Cleants | Ernst Herz |
| Elise, seine Tochter | Nora Reinhard | Jacques, Kutscher u. Koch | Emil Wirth |
| Anselm, ein reicher Witwer | Max Wogrötsch | Erster Bedienter | Alfred Kruchen |
| Valer, dessen Sohn | Fritz Hellmuth | Zweiter Bedienter | Willy Placke |
| Marianne | Franziska Wendt | Eine Magd | Mizzi Heber-Rosen |
| Frosine | Else Kittner | Ein Polizeikommissar | Robert Berg |

Ort der Handlung: Paris in Harpagon's Hause.

Hierauf:

Der eingebildete Kranke

Lustspiel von Molière, in deutscher Uebersetzung von Ludwig Fulda.
 Spielleitung: Béla Duschak.

PERSONEN:

- | | | | |
|-------------------------------------|-----------------|---|-----------------|
| Argan | Erich Ponto | Ida Ravenau | Robert Scholz |
| Beline, seine zweite Frau | Selma Wuttke | Käthe Hofknecht | Ernst Herz |
| Angeliqne } seine Töchter | Otto Busch | Fritz Hellmuth | Emil Wirth |
| Louison } | Robert Scholz | Thomas Diafoirus, sein Sohn | Arthur Schetter |
| Berald, sein Bruder | Ernst Herz | Dr. Purgon, Argans Arzt | Max Wogrötsch |
| Cleant | Emil Wirth | Fleurant, Apotheker | Franziska Wendt |
| Dr. Diafoirus, Arzt | Arthur Schetter | de Bonneloi, Notar | |
| Thomas Diafoirus, sein Sohn | Max Wogrötsch | Toinette, Dienstmädchen bei Argan | |
| Dr. Purgon, Argans Arzt | Franziska Wendt | | |

Schauplatz: Paris, in Argans Haus.

Nach „Der Geizige“ findet eine längere Pause statt.
 Umbesetzungen infolge von Erkrankungen behält sich die Direktion vor.

Kassenöffnung u. Einlaß 6³/₄ Uhr. Anfang 7¹/₂ Uhr. Ende ungef. 10¹/₄ Uhr.

W. Thelen-Jansen
 Musikalien-Handlung und Verlag
 Telefon 756 Blumenstr. 14
 Sämtliche Klavier-Auszüge u. Textbücher stets auf Lager

Hans Tölle
 Damenschneider
 Benrather Straße 5, am Karlsplatz empfiehlt
 feine engl. und franz. Kostüme in chicster Ausführung bei zivilen Preisen

H. Schneider & Königs
 Königsallee Nr. 36 · Fernsprecher 846
 Gardinen, Dekorationen Teppiche, Möbelbezug- und Wandstoffe
Orient-Teppiche

Paul Braess, Düsseldorf Kasernenstraße 27
 Telefon 543 und 8543
 Teppiche, Dekorationen, Polstermöbel, Gardinen, Möbel- u. Dekorationsstoffe
Orientteppiche | Persönlicher Einkauf im Orient.

HERZ-STIEFEL
 Herz-Spezial-Stiefel 16.50
 Damen-Abend-Schuhe
 Herren-Lack-Stiefel
 Stets das Neueste!
Schuhhaus Silbermann
 Ecke Grabenstraße

 Sämtliche Schlager aus
Wie einst im Mai
 sind auf hervorragend gelungenen Grammophon-Platten erschienen. Vorführung ohne Kaufzwang.
Grammophon-Spezialhaus G. m. b. H.
 Düsseldorf, nur Königsallee 78

IBACH Flügel, Pianos, Pianolas
 Pianola-Pianos kauf- und leihweise
 Schadowstr. 52 Bleichstr. 23
 Telefon Nr. 1237 und 12037

Palast-Hotel Breidenbacher Hof
 Dornehmes Restaurant
 2
 — Stadtnüchle —
 Soupers
 vor und nach dem Theater

Park-Hotel
 DÜSSELDORF Am Corneliusplatz

Vornehmes Familien-Hotel
 Elegantes erstklassiges Weinrestaurant
 American Bar · Ungarische Hauskapelle

Anna Wagerer, Düsseldorf, Graf-Adolfstr. 1
 gegenüber Königsallee u. Café Corso — Telefon 4225
Speziageschäft für elegante Damenhüte.

Carl Wiegand & Co
 Tel. 34 u. 4987 Hofspediteure geg. 1819
 Speichern-Möbeltransport-Lagerung-Zollabfertigung

Musik-Akademie

Düsseldorf, Cnanottenstraße 51, Telefon 9811
 Ausbildung in allen Zweigen der Musik, Konzertgesang,
 Oper, Schauspiel. Statuten gratis. Eintritt jederzeit. Dir. A. Waldeck, Sprechzeit von 4—5 Uhr

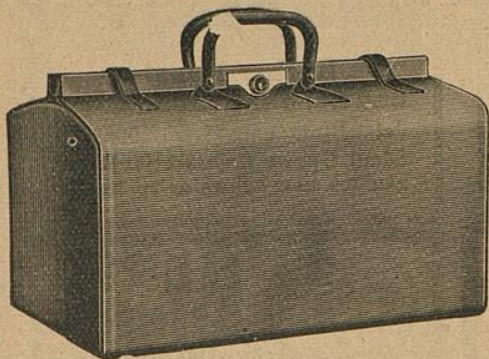

E. Schmitz & Co.

Alleestraße 35
 Fernsprecher Nr. 3895

Spezialgeschäft
 in Reiseartikeln u.
 feinen Lederwaren

Bedeutend vergrößerte Verkaufsräume

Corso-Parfümerie und Drogerie

Königsallee 84. Telefon 8835

Feine Parfümerien. Toilette-
 Artikel und Präparate zur
 Schönheitspflege



Spielplan:

Donnerstag, 2. April
 abends 7 $\frac{1}{2}$ Uhr, Ab. **5:**

Der Geizige
 Hierauf:
**Der eingebil-dete
 Kranke**

Freitag, 3. April
 abends 7 $\frac{1}{2}$ Uhr, Ab. **6:**

Der Freischütz

Samstag, 4. April
 abends 7 $\frac{1}{2}$ Uhr, Ab. **7:**

Ein Wintermärchen

Sonntag, 5. April
 ab. 7 Uhr, Außer Abonnement:

Wie einst im Mai

Serne Sprachen

in der

Berlitz- Schule

Bismarckstr. 93
 Telefon 752.

Nur diplomierte
 Lehrer

Übersetzungs-
 Bureau.

Dolmetschen.

Ludw. Krieger, Tel. 7728, Klosterstr. 14 a, Gegr. 1875

Flügel u. Pianos

von GROTRIAN, STEINWEG Nachf., G. ADAM, F. THÜRMER
 R. LIPP & SOHN, SCHIEDMAYER & SÖHNE
 HARMONIUMS CLAVIOLAS

Käthe Moormann

Berger-Allee 7H. Telefon 3824
 (Diplomiert von Fr. A. Kuypers Berlin)

erteilt Unterricht in Stimmbildung und Sprechtechnik
 WICHTIG für kranke Stimmen sowie für alle, dere
 Beruf den starken Gebrauch ihrer Stimmittel fordert.

Musik-Ark

Oper, Schauspiel. Sta

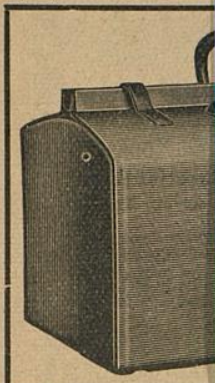

**Corso-Parfümerie
und Drogerie**
Königsallee 84 · Telefon 8835
Feine Parfümerien · Toilette-



**Ludw
Flügel u. P**

Käthe Moo

Berger-Allee 7H. Telefon 3824
(Diplomiert von Fr. A. Kuypers Berlin)

WICHTIG für kranke Stimmen sowie für alle, dere
Beruf den starken Gebrauch ihrer Stimmittel fordert.



Centimetres
Inches
TIFFEN® Color Control Patches
© The Tiffen Company, 2007
Blue
Cyan
Green
Yellow
Red
Magenta
White
3/Color
Black

straße 51, Telefon 9511
der Musik, Konzertgesang,
ck, Sprechzeit von 4—5 Uhr

mitz & Co.
estraße 35
precher Nr. 3895
zialgeschäft
eisartikeln u.
a Lederwaren
ergrößerte Verkaufsräume

**Serne
Sprachen**
in der
**Berlitz-
Schule**
Bismarckstr. 93
Telephon 752.
.....
Nur diplomierte
Lehrer
.....
Übersetzungs-
Bureau.
Dolmetschen.

osterstr. 14 a, Gegr. 1875
h. G. ADAM, F. THURMER
DMAYER & SÖHNE
CLAVIOLAS

ldung und Sprechtechnik