

34
13

Opernstudium für Solo und Chor, Repetition studierter Partien, Ensemblesstudien, Vortragsabende, Aufführung ganzer Opern, Gesangsunterricht nach bewährter Methode. Eigene Probebühne. Beste Engagementsverbindungen. Sprechzeit: 1—2 Uhr. **G. Rebentisch** Elisabethstrasse 55

Riquet-Tee

von Millionen getrunken

Fahrpläne (ab 10 Uhr abends)

1. Städtische Strassenbahn:

Nach Schluß der Vorstellung stehen Straßenbahn-Extrawagen, vor dem Haupteingange des Stadttheaters in der Alleestraße nach: 1. Grafenberg, 2. Zoologischer Garten, 3. Hauptbahnhof, 4. Unterbilk (Flora) und 5. Derendorf in dieser Reihenfolge bereit. Es wird besonders darauf hingewiesen, daß der nach Derendorf fahrende Extrawagen durch die Alleestraße, Hofgartenallee, Kaiserstraße, Nordstraße und Münsterstraße fährt.

Rheinische Bahngesellschaft (ab Ratingertor):

- a) Lokalverkehr (Oberkassel) alle 1 Minute bis abends 11⁰⁰, dann 11⁰⁵, 12⁰⁰, 12.15, 12.25, 12.35, 12.45, 12.55, 1.20, 1.30, 2.00
- b) nach Neuss: 10.22, 10.52, 11.22, 12.22,
- c) nach Crefeld: 9.59, 10.24, 10.59, 11.24, 12.24
- d) nach Uerdingen: 10.24, 11.24

3. Düsseldorf-Kaiserswerth: 10.24, 11.04, 11.44 (ab Nordstraße).

4. Staatsbahn (ab Hauptbahnhof):

- a) nach Benrath-Cöln: 10.19, 11.04, 11.13, 1.07 (alle direkt nach Cöln), 11.20 (außer dem Sonntags 12.24)
- b) nach Duisburg: 10.16, 10.49, 11.16, 12.27, 11.35, 12.08, 12.19, 1.40 (alle direkt Duisburg) 12.41 (außerdem Sonntags 10.50, 11.22, 12.37)
- c) nach Neuss: 10.27, (direkt Crefeld) 10.34, 11.28, 11.46, 12.30, (außerdem 11.10, Sonntags).
- d) nach Vohwinkel-Elberfeld: 10.05 (hält nur in Erkrath), 10.32, 11.30, 12.1 (hält nur in Erkrath und Vohwinkel) 1.47
- e) nach Kettwig-Essen: 10.32, 11.41 (außerdem Sonntags 10.50)
- f) nach Opladen: 10.10.
- g) nach Ohligs, Solingen, Remscheid, Lennep: 11.29 (außerdem Sonntags 12.13)
- h) nach Ratingen, Spelldorf, Mülheim-Ruhr: 12.46
- i) nach Gerresheim, Mettmann, Elberfeld-M.: 11.24

Vereinigte Werkstätten für Kunst

im Handwerk A.-G.

Ausstellung Hamburg

Barkhof Haus Nr. 1.

P. Wiener Schürzen
 -Konfektion
 Elegante Maß-
 Anfertigung
 Akerstraße 3

Musikalien!

Größtes
Spezial-
Geschäft

Franz Suppan, Oststrasse 122

neu eröffnet
Ecke Grupellostr.
7 Schau'enster

Pianos!

Gebrüder **HARTOCH**
Fingerstr. 20.

J. H. Laag

Hoffäberei u. chem.
Reinigungs-Anstalt

Fabrik: Kaiserswerther Straße Nr. 95
Annahmen in allen Stadtteilen

Julius Baedeker

Gegr. 1860 G. m. b. H. Teleph. 102

Buch-, Kunst-
und Landkartenhandlung
Jetzt: Blumenstr. 19, am Königspl.
Sämtl. Opern- u. Operettentexte
käuflich und leihweise zu haben

Hugo Bierhoff
Hof-Konditorei und Café
Feinestes
Bestellungs- und Verand-Geschäft
Erfolgreichstes Café
Konfituren nur erfter Firmen
1907 Silberne Staatsmedaille
Breitelfrage 4/6 · Fernruf 7255, 7256

Abonnement **3**

Abonnement **3**

Dienstag, den 31. März 1914:

Der Waffenschmied

Komische Oper in 3 Akten von Albert Lortzing.

Spielleitung: Benno Noeldechen.

Musikalische Leitung: Paul Steinhausen.

PERSONEN:

- | | |
|--|--|
| Hans Stadinger, berühmter Waffenschmied und Tierarzt | Erich Hanstaengl |
| Marie, seine Tochter | Margarete Rohr |
| | vom Hoftheater München als Gast auf Engagement |
| Graf von Liebenau, Ritter | Hans Thometzek |
| Georg, sein Knappe | Bernhard Hackstein |
| Adelhof, Ritter aus Schwaben | Ernst Bedau |
| Irmentraut, Mariens Erzieherin | Marie Sieg |
| Brenner, Gastwirt und Stadingers Schwager | Ernst Herz |
| Ein Geselle | Carl Deussen |

Schmiedegesellen, Bürger und Bürgerinnen, Ritter, Herold, Knappen,
Pagen, Volk. — Ort der Handlung: Worms.

Nach dem 2. Akte findet eine längere Pause statt.

Umbesetzungen infolge von Erkrankungen behält sich die Direktion vor.

Textbücher sind an der Kasse und bei den Billetteuren zu haben.

Kassenöffnung u. Einlaß 6³/₄ Uhr. Anfang 7¹/₂ Uhr. Ende ungel. 10¹/₄ Uhr.

W. Thelen-Jansen
Musikalien-Handlung und Verlag
Telephon 756 Blumenstr. 14

Sämtliche
Klavier-Auszüge
u. Textbücher
stets auf
Lager

Hans Tölle

Damen Schneider

Benrather Straße 5, am Karlsplatz
empfiehlt

feine engl. und franz. Kostüme
in höchster Ausführung
bei zivilen Preisen

H. Schneider & Königs

Königsallee Nr. 36 · Fernsprecher 846

Gardinen, Dekorationen
Teppiche, Möbelbezug-
und Wandstoffe

Orient-Teppiche

Paul Braess, Düsseldorf

Kasernenstraße 27
Telephon 543 und 8543

Teppiche, Dekorationen, Polstermöbel, Gardinen, Möbel- u. Dekorationsstoffe
Orientteppiche | Persönlicher Ein-
kauf im Orient.



**HERZ-
Stiefel**

Herz-Spezial-Stiefel 16.50
Damen-Abend-Schuhe
Herren-Lack-Stiefel
Stets das Neueste!

Schuhhaus Silbermann
Ecke Grabenstraße



Sämtliche Schlager

aus
Wie einst im Mai

sind auf hervorragend gelun-
genen Gramophon-Platten er-
schienen. Vorführung ohne Kautzang.

Gramophon-Spezialhaus G. m.
Düsseldorf, nur Königsallee 78 b. H.



Flügel,
Pianos,
Pianolas

Pianola-Pianos kauf- und
leihweise
Schadowstr. 52 Bleichstr. 23
Telephon Nr. 1237 und 12037

**Palast-Hotel
Breidenbacher Hof**
Vornehmes Restaurant

Stadtrüche
Soupers
vor und nach dem Theater

Park-Hotel
DÜSSELDORF Ari Corneliusplatz

Vornehmes Familien-Hotel
Elegantes erstklassiges Weinrestaurant
American Bar · Ungarische Hauskapelle

Anna Wagerer,

Düsseldorf, Graf-Adolfstr. 11
gegenüber Königsallee u. Café Corso) — Telephon 4225
Speziageschäft für elegante Damenhüte.

Carl Wiegand & Co
 Tel. 34 u. 498 Hofspediteure geg. 18719
 Speichern-Möbeltransport-Lagerung-Zollabfertigung

Musik-Akademie

Düsseldorf, Unanonenstraße 51, Telefon 9811
 Ausbildung in allen Zweigen der Musik, Konzertgesang,
 Oper, Schauspiel. Statuten gratis. Eintritt jederzeit. Dir. A. Waldeck, Sprechzeit von 4—5 Uhr

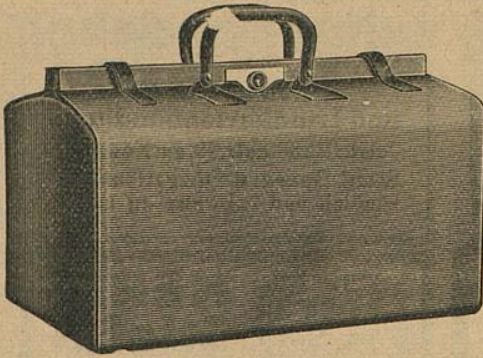

E. Schmitz & Co.

Alleestraße 35
 Fernsprecher Nr. 3895

Spezialgeschäft
 in Reiseartikeln u.
 feinen Lederwaren

Bedeutend vergrößerte Verkaufsräume

Corso=Parfümerie und Drogerie

Königsallee 84 · Telefon 8835
 Feine Parfümerien · Toilette-
 Artikel und Präparate zur
 Schönheitspflege



Spielplan:

Dienstag, 31. März
 abends 7 $\frac{1}{2}$ Uhr, Ab. **3:**
Der Waffenschmied

Mittwoch, 1. April
 abends 7 $\frac{1}{2}$ Uhr, Ab. **4:**
Undine

Donnerstag, 2. April
Der Geizige
 Hierauf:
**Der eingebilddete
 Kranke**

Freitag, 3. April
 abends 7 $\frac{1}{2}$ Uhr, Ab. **6:**
Der Freischütz

Samstag, 4. April
 abends 7 $\frac{1}{2}$ Uhr, Ab. **7:**
Ein Wintermärchen

Sonntag, 5. April
 ab. 7 Uhr, Außer Abonnement:
Wie einst im Mai

Lerne Sprachen

in der

Berlitz- Schule

Bismarckstr. 93
 Telefon 752.

Nur diplomierte
 Lehrer

Übersetzungs-
 Bureau.

Dolmetschen.

Ludw. Krieger, Tel. 7728, Klosterstr. 14a, Gegr. 1875

Flügel u. Pianos

von GROTRIAN, STEINWEG Nachf., G. ADAM, F. THÜRMER
 R. LIPP & SOHN, SCHIEDMAYER & SÖHNE

HARMONIUMS

CLAVIOLAS

Käthe Moormann

Berger-Allee 71L Telefon 3824
 (Diplomiert von Fr. A. Kuypers Berlin)

erteilt Unterricht in Stimmbildung und Sprechtechnik
WICHTIG für kranke Stimmen sowie für alle, deren
 Beruf den starken Gebrauch ihrer Stimmittel fordert.

Musik-Alk
Oper, Schauspiel. Sta

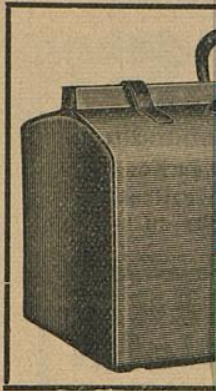

**Corso=Parfümerie
und Drogerie**
Königsallee 84 · Telefon 8835
Feine Parfümerien · Toilette=



**Ludw
Flügel u. l**

Käthe Moo

Berger-Allee 71h. Telefon 3824
(Diplomiert von Fr. A. Kuypers Berlin)

WICHTIG für kranke Stimmen sowie für alle, dere
Beruf den starken Gebrauch ihrer Stimmittel fordert.

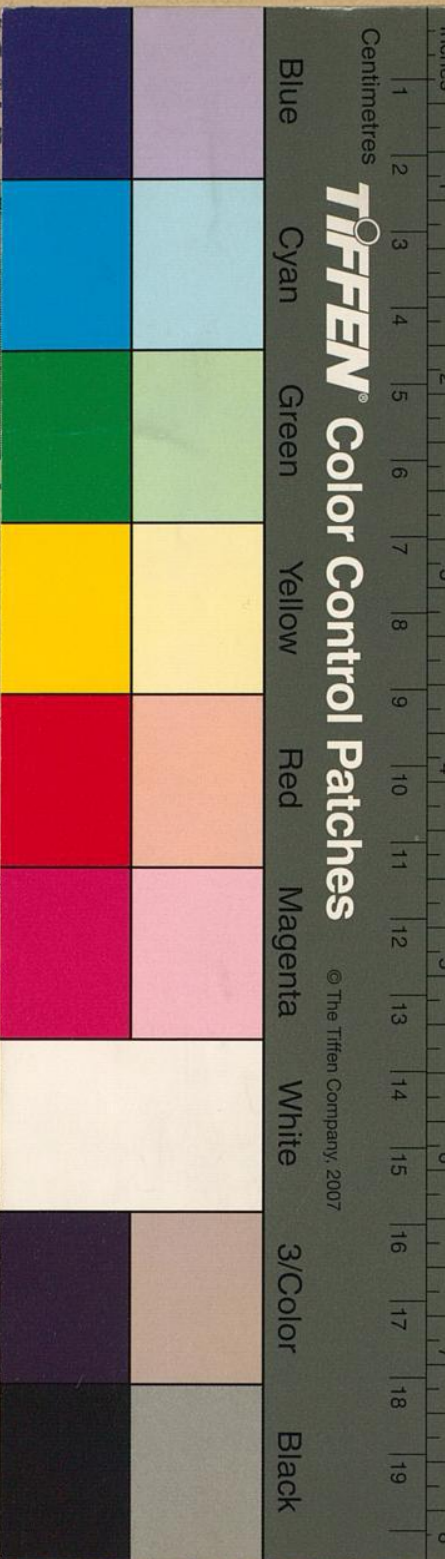

TIFFEN® Color Control Patches

© The Tiffen Company, 2007

straße 51, Telefon 9811
der Musik, Konzertgesang,
ck, Sprechzeit von 4—5 Uhr

mitz & Co.
estraße 35
precher Nr. 3895
zialgeschäft
eiseartikeln u.
n Lederwaren
ergößerte Verkaufsräume

**Lerne
Sprachen**
in der
**Berlitz-
Schule**
Bismarckstr. 93
Telephon 752.
.....
Nur diplomierte
Lehrer
.....
Übersetzungs-
Bureau.
Dolmetschen.

osterstr. 14a, Gegr. 1875
h, G. ADAM, F. THÜRMER
EDMAYER & SÖHNE
CLAVIOLAS

ildung und Sprechtechnik