

30/13

Opernstudium für Solo und Chor, Repetition studierter Partien, Ensembledienstudien, Vortragsabende, Aufführung ganzer Opern, Gesangsunterricht nach bewährter Methode. Eigene Probebühne. Beste Engagementsverbindungen. Sprechzeit: 1—2 Uhr. **G. Rebentisch** Elisabethstrasse 55

Riquet-Tee

von Millionen getrunken

Fahrpläne (ab 10 Uhr abends)

1. Städtische Strassenbahn:

Nach Schluß der Vorstellung stehen Straßenbahn-Extrawagen vor dem Haupteingange des Stadttheaters in der Alleestraße nach: 1. Grafenberg, 2. Zoologischer Garten, 3. Hauptbahnhof, 4. Unterbilk (Flora) und 5. Derendorf in dieser Reihenfolge bereit. Es wird besonders darauf hingewiesen, daß der nach Derendorf fahrende Extrawagen durch die Alleestraße, Hofgartenallee, Kaiserstraße, Nordstraße und Münsterstraße fährt.

Rheinische Bahngesellschaft (ab Ratingertor):

- a) Lokalverkehr (Oberkassel) alle 1 Minute bis abends 11⁰⁰, dann 11⁰⁸, 12⁰⁰, 12.15, 12.25, 12.35, 12.45, 12.55, 1.20, 1.31, 2.00
- b) nach Neuss: 10.22, 10.52, 11.22, 12.22,
- c) nach Crefeld: 9.59, 10.24, 10.59, 11.24, 12.24
- d) nach Uerdlingen: 10.24, 11.24

3. Düsseldorf-Kaiserswerth: 10.24, 11.04, 11.44 (ab Nordstraße).

4. Staatsbahn (ab Hauptbahnhof):

- a) nach Benrath-Cöln: 10.19, 11.04, 11.13, 1.07 (alle direkt nach Cöln), 11.20 (außerdem Sonntags 12.24)
- b) nach Duisburg: 10.16, 10.49, 11.16, 12.27, 11.35, 12.08, 12.19, 1.40 (alle direkt Duisburg) 12.41 (außerdem Sonntags 10.50, 11.22, 12.37)
- c) nach Neuss: 10.27, (direkt Crefeld) 10.34, 11.28, 11.46, 12.30, (außerdem 11.10, Sonntags).
- d) nach Vohwinkel-Eibefeld: 10.05 (hält nur in Erkrath), 10.32, 11.30, 12.1 (hält nur in Erkrath und Vohwinkel) 1.47
- e) nach Kettwig-Essen: 10.32, 11.41 (außerdem Sonntags 10.50)
- f) nach Opladen: 10.10.
- g) nach Ohligs, Solingen, Remscheid, Lennep: 11.29 (außerdem Sonntags 12.13)
- h) nach Ratingen, Speldorf, Mülheim-Ruhr: 12.46
- i) nach Gerresheim, Mettmann, Eibefeld-M.: 11.24

Vereinigte Werkstätten für Kunst

im Handwerk A.-G.

Ausstellung Hamburg

Barkhof Haus Nr. 1.

P. Wienen Schürzer
 Kontektion Elegante Maß-Anfertigung
 Ackerstraße 3

Musikalien!

Größtes
Spezial-
Geschäft

Franz Suppan, Oststrasse 122

neu eröffnet
Ecke Gruppellostr.
7 Schau'enster

Pianos!

Gebrüder
HARTOCH
Fingerstr. 20.

Hotel Kaiserhof
Kaiser-Wilhelmstr. 23, 2 Minuten vom Hauptbahnhof-Telephon 1222
1/2 Liter hell oder dunkel 20 Pl., 1/2 Liter 50 Pl. — Vorzügliche preiswerte Küche

Julius Baedeker
Gegr. 1860 G. m. b. H. Teleph. 102
Buch-, Kunst- und Landkartenhandlung
Jetzt: Blumenstr. 19, am Königspl.
Sämtl. Opern- u. Operettentexte käuflich und leihweise zu haben

J. H. Saag

Kof-Färberei und chemische Reinigungsanstalt

Hugo Bierhoff
Hof-Konditorei und Café
Feinestes Bestells- und Verand-Geldstück
Erfiklafliges Café
Konfitüren nur erster Firmen
1907 Silberne Staatsmedaille
Breitelfröße 4/6 • Fernruf 7255, 7256

Abonnement **2** Abonnement **2**

Montag, den 30. März 1914, abends **7** Uhr:

Gastspiel von Tilla Durieux vom Lessingtheater in Berlin

Maria Stuart

Trauerspiel in 5 Aufzügen von Friedrich von Schiller.
Spielleitung: Bela Duschak.

Personen:

Elisabeth, Königin von England	Ida Ravenau
Maria Stuart, Königin von Schottland, Gefangene in England	Hugo Bauer
Robert Dudley, Graf von Leicester	Heinrich Gärtner
Georg Talbot, Graf von Shrewsbury	Hellmuth Pfund
Wilhelm Cecil, Baron von Burleigh, Großschatzmeister	Robert Scholz
Graf von Kent	Willy Beuger
Wilhelm Davison, Staatssekretär	Robert Nonnenbruch
Amias Paulet, Ritter, Hüter der Maria	Robert Hermans
Mortimer, sein Neffe	Arthur Schetter
Graf Aubespine, französischer Gesandter	Otto Busch
Graf Bellièvre, außerordentl. Botschafter von Frankreich	Max Wogritsch
Okelly, Mortimers Freund	Erich Ponto
Melvil, Haushofmeister	Elsa Kittner
Hanna Kennedy, Amme	Selma Wuttke
Margarete Kurl, Kammerfrau	Mizzi Heber-Rosen
Ein Page	Alfred Kruchen
Ein Offizier der Leibwache	Paul Hermann
Drugeon Drury	Eduard Stamborg
Sherif der Grafschaft	

Französische und englische Herren, Trabanten und Dienerinnen der Königin von Schottland. Hofdiener der Königin von England.
* * * **Maria Stuart: Tilla Durieux**

Nach dem 3. Aufzuge findet eine längere Pause statt.
Umbesetzungen infolge von Erkrankungen behält sich die Direktion vor.

Kassenöffnung u. Einlaß 6¹/₄ Uhr. Anfang **7** Uhr. Ende ungef. 10¹/₂ Uhr.

W. Thelen-Jansen
Musikalien-Handlung und Verlag
Telephon 756 Blumenstr. 14
Sämtliche Klavier-Auszüge u. Textbücher stets auf Lager

Hans Tölle
Damen Schneider
Benrather Straße 5, am Karlsplatz empfiehlt
feine engl. und franz. Kostüme in chicster Ausführung bei zivilen Preisen

A. Schneider & Königs
Königsallee Nr. 36 • Fernsprecher 846
Gardinen, Dekorationen
Teppiche, Möbelbezug- und Wandstoffe
Orient-Teppiche

Paul Braess, Düsseldorf Kasernenstraße 27
Telephon 543 und 8543
Teppiche, Dekorationen, Polstermöbel, Orientteppiche | Persönlicher Einkauf im Orient.
Gardinen, Möbel- u. Dekorationsstoffe

HERZ-Stiefel
HERZ-Stiefel
Herz-Spezial-Stiefel 16.50
Damen-Abend-Schuhe
Herren-Lack-Stiefel
Stets das Neueste!
Schuhhaus Silbermann
Ecke Grabenstraße

Sämtliche Schläger aus
Wie einst im Mai
sind auf hervorragend gelungenen Grammophon-Platten erschienen. Vorführung ohne Kaufzwang.
Grammophon-Spezialhaus G. m. b. H.
Düsseldorf, am Königsallee 78

IBACH Flügel, Pianos, Pianolas
Pianola-Pianos kauf- und leihweise
Schadowstr. 52 Bleichstr. 23
Telephon Nr. 1237 und 12037

Palast-Hotel Breidenbacher Hof
Dornehmes Restaurant
Stadtküche
Soupers
vor und nach dem Theater

Carl Wiegand & Co
 Hofpedifreure geg. 1870
 Tel. 34 u. 1981
 Speidifion-Möbeltransport-lagerung Zollabfertigung

Park-Hotel
DÜSSELDORF Am Corneliusplatz

Vornehmes Familien-Hotel
Elegantes erstklassiges Weinrestaurant
American Bar • Ungarische Hauskapelle

Anna Wagerer, Düsseldorf, Graf-Adolfstr. 1
gegenüber Königsallee u. Café Corso — Telephon 4225
Speziageschäft für elegante Damenhüte.

Musik-Akademie

Düsseldorf, Cusanottenstraße 51, Telefon 9811
 Ausbildung in allen Zweigen der Musik, Konzertgesang,
 Oper, Schauspiel. Statuten gratis. Eintritt jederzeit. Dir. A. Waldeck, Sprechzeit von 4—5 Uhr

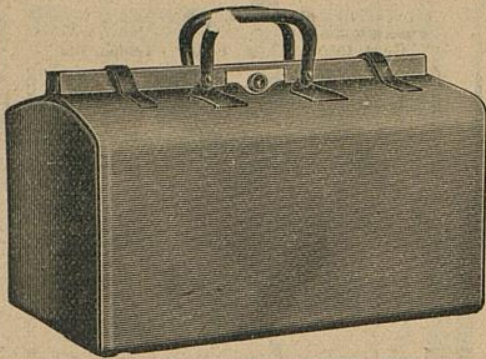

E. Schmitz & Co.

Alleestraße 35
 Fernsprecher Nr. 3895

Spezialgeschäft
 in Reiseartikeln u.
 feinen Lederwaren

Bedeutend vergrößerte Verkaufsräume

Corso-Parfümerie
 und Drogerie

Königsallee 84 · Telefon 8835

Feine Parfümerien · Toilette-
 Artikel und Präparate zur
 Schönheitspflege



Spielplan:

Dienstag, 31. März
 abends 7 $\frac{1}{2}$ Uhr, Ab. **3:**
Der Waffenschmied

Mittwoch, 1. April
 abends 7 $\frac{1}{2}$ Uhr, Ab. **4:**
Undine

Donnerstag, 2. April
Der Geizige
 Hierauf:
**Der eingebildete
 Kranke**

Freitag, 3. April
 abends 7 $\frac{1}{2}$ Uhr, Ab. **6:**
Der Freischütz

Samstag, 4. April
 abends 7 $\frac{1}{2}$ Uhr, Ab. **7:**
Ein Wintermärchen

Sonntag, 5. April
 ab. 7 Uhr, **Außer Abonnement:**
Wie einst im Mai

Lerne Sprachen

in der

Berlitz- Schule

Bismarckstr. 93
 Telefon 752.

.....
Nur diplomierte
 Lehrer

Übersetzungs-
 Bureau.

Dolmetschen.

Ludw. Krieger, Tel. 7728, Klosterstr. 14a, Gegr. 1875
Flügel u. Pianos
 von GROTRIAN, STEINWEG Nachf., G. ADAM, F. THÜRMER
 R. LIPP & SOHN, SCHIEDMAYER & SÖHNE
 HARMONIUMS CLAVIOLAS

Käthe Moormann erteilt Unterricht in **Stimmbildung und Sprechtechnik**
 Berger-Allee 7 II L Telefon 3824 WICHTIG für kranke Stimmen sowie für alle, deren
 (Diplomiert von Fr. A. Kuypers Berlin) Beruf den starken Gebrauch ihrer Stimmittel fordert.

Musik-Akademie Düsseldorf, Linnendenstraße 51, Telefon 9811
 Oper, Schauspiel. Statut

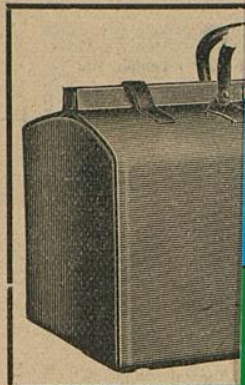

Corso=Parfümerie
 und Drogerie

Königsallee 84 · Telefon 8835
 Feine Parfümerien Toilette=



Ludwig
 Flügel u. Kl.

Käthe Mod

Berger-Allee 7 II (Diplomiert von Fr. A. Kuypers Berlin) Beruht den starken Gebrauch ihrer Stimmittel fordert.

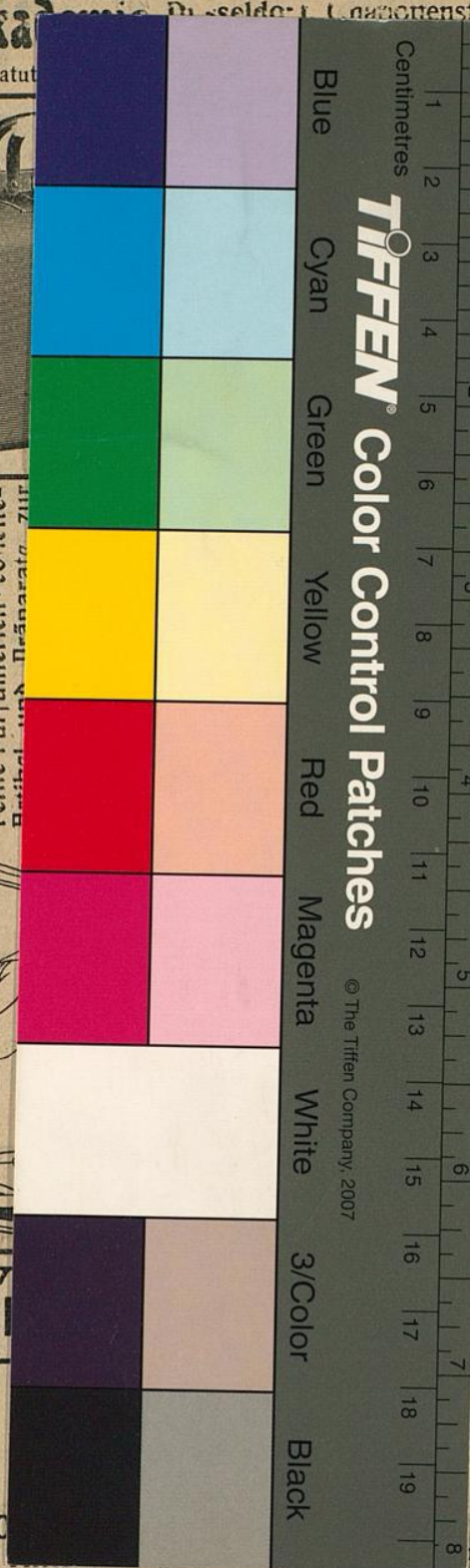

TIFFEN Color Control Patches

© The Tiffen Company, 2007

Blue Cyan Green Yellow Red Magenta White 3/Color Black

... Musik, Konzertgesang, Sprechzeit von 4—5 Uhr

nitz & Co.
 ... straße 35
 ... echer Nr. 3895
 ... algeschäft
 ... seartikeln u.
 ... Lederwaren
 ... größte Verkaufsräume

Erne Sprachen
 in der
Berlitz-Schule
 Bismarckstr. 93
 Telefon 752.

Nur diplomierte
 Lehrer

 Übersetzungs-
 Bureau.
 Dolmetschen.

... osterstr. 14 a, Gegr. 1875
 ... hf., G. ADAM, F. THÜRMER
 ... DMAYER & SÖHNE
 ... CLAVIOLAS

... ildung und Sprechtechnik
 ... en sowie für alle, dere
 ...