

29/13

Opernstudium für Solo und Chor, Repetition studierter Partien, Ensembliestudien, Vortragsabende, Aufführung ganzer Opern, Gesangsunterricht nach bewährter Methode: Eigene Probebühne. Beste Elisabeth-Engagementsverbindungen. Sprechzeit: 1—2Uhr. **G. Rebentisch** strasse 55

Riquet-Tee

von Millionen getrunken

Fahrpläne (ab 10 Uhr abends)

1. Städtische Strassenbahn:

Nach Schluß der Vorstellung stehen Straßenbahn-Extrawagen vor dem Haupteingange des Stadttheaters in der Alleestraße nach: 1. Grafenberg, 2. Zoologischer Garten, 3. Hauptbahnhof, 4. Unterbilk (Flora) und 5. Derendorf in dieser Reihenfolge bereit. Es wird besonders darauf hingewiesen, daß der nach Derendorf fahrende Extrawagen durch die Alleestraße, Hofgartenallee, Kaiserstraße, Nordstraße und Münsterstraße fährt.

Rheinische Bahngesellschaft (ab Ratingertor):

- a) Lokalverkehr (Oberkassel) alle 1 Minute bis abends 11⁰⁰, dann 11⁰⁵, 12⁰⁰, 12.15, 12.25, 12.35, 12.45, 12.55, 1.20, 1.30, 2.00
- b) nach Neuss: 10.22, 10.52, 11.22, 12.22,
- c) nach Crefeld: 9.59, 10.24, 10.59, 11.24, 12.24
- d) nach Uerdlingen: 10.24, 11.24

3. Düsseldorf-Kaiserswerth: 10.24, 11.04, 11.44 (ab Nordstraße).

4. Staatsbahn (ab Hauptbahnhof):

- a) nach Benrath-Cöln: 10.19, 11.04, 11.13, 1.07 (alle direkt nach Cöln), 11.20 (außer dem Sonntags 12.24)
- b) nach Duisburg: 10.16, 10.49, 11.16, 12.27, 11.35, 12.08, 12.19, 1.40 (alle direkt nach Duisburg) 12.41 (außer dem Sonntags 10.50, 11.22, 12.37)
- c) nach Neuss: 10.27, (direkt Crefeld) 10.34, 11.28, 11.46, 12.30, (außer dem 11.10, Sonntags).
- d) nach Vohwinkel-Elberfeld: 10.05 (hält nur in Erkrath), 10.32, 11.30, 12.1 (hält nur in Erkrath und Vohwinkel) 1.47
- e) nach Kettwig-Essen: 10.32, 11.41 (außer dem Sonntags 10.50)
- f) nach Opladen: 10.10.
- g) nach Ohligs, Solingen, Remscheid, Lennep: 11.29 (außer dem Sonntags 12.13)
- h) nach Ratingen, Speldorf, Mülheim-Ruhr: 12.46
- i) nach Gerresheim, Mettmann, Elberfeld-M.: 11.24

Vereinigte Werkstätten für Kunst
im Handwerk A.-G.
Ausstellung Hamburg
Barkhof Haus Nr. 1.

P. Wiener Schürzen
 Konfektion Elegante Maß-Anfertigung
 Ackerstraße 3
 Kateriert für Privat. Lieferer Hammerdillag, Graf Luvinstraße 44

Musikalien! Größtes Spezial-Geschäft **Franz Suppan, Oststrasse 122** neu eröffnet Ecke Gruppellostr. 7 Schau'enster **Pianos!**

Gebrüder **HARTOCH**
 Fliegerstr. 20.

Hotel Kaiserhof
 Kaiser-Wilhelmstr. 23, 2 Minuten vom Hauptbahnhof · Telefon 1222
 1/2 Liter hell oder dunkel 28 Pl., 1/2 Liter 50 Pl. — Vorzügliche preiswerte Küche

Julius Baedeker
 Gegr. 1860 G. m. b. H. · Teleph. 102
Buch-, Kunst- und Landkartenhandlung
 Jetzt: Blumenstr. 19, am Königspl.
 Sämtl. Opern- u. Operettentexte käuflich und leihweise zu haben

Hugo Bierhoff
 Hof-Konditorei und Café
 Feinestes Bestellungs- und Verland-Geldstück
 Erhlichliffes Café
 Konfitüren nur eriter Firmen
 1907 Silberne Staatsmedaille
 Brettelstraße 4/6 · Fernruf 7255, 7256

Abonnement **1** Sonntag, den 29. März 1914, abends **7** Uhr: Abonnement **1**

Tannhäuser

und der Sängerkrieg auf Wartburg

Romantische Oper in 3 Aufzügen von Richard Wagner.

Spielleitung: Robert Leffler. Musikalische Leitung: Werner Wolff.

PERSONEN:

Hermann, Landgraf von Thüringen	Erich Hanfstaengl
Tannhäuser	Egon Reichenbach
Wolfram von Eschenbach	Richard Hedler
Walter von der Vogelweide	Eugen Albert
Biterolf	Rudolf Walter
Heinrich der Schreiber	Heinrich Niggemeyer
Reimar von Zweter	Hubert Mertens
Elisabeth, Nichte des Landgrafen	Agnes Wedekind-Klebe
Venus	Johanna Leisner
Ein junger Hirte	Elfriede Lichtenberg-Martick
Erster Edelknebe	Grete Bedau
Zweiter	Annie Lighthart
Dritter	Aennchen Heyter
Vierter	Paula Conrad

Thüringische Ritter, Grafen und Edelleute, Edelfrauen, Edelknaben, ältere und jüngere Pilger, Sirenen, Najaden, Nymphen, Bachantinnen. Ort der Handlung: Thüringen, Wartburg. Zeit: Anfang des 13. Jahrhunderts.

Die Gruppierungen im ersten Aufzuge, arrangiert von der Ballettmeisterin Martha Esche, ausgeführt von dem Ballettpersonal.

Nach dem 1. und 2. Aufzuge findet je eine längere Pause statt. Umbesetzungen infolge von Erkrankungen behält sich die Direktion vor. Textbücher sind an der Kasse und bei den Biletteuren zu haben.

Kassenöffnung u. Einlaß 6 1/4 Uhr. Anfang 7 Uhr. Ende ungel. 10 1/2 Uhr.
 Während der Ouverture sind sämtl. Eingangstüren zum Zuschauerraum geschlossen

W. Thelen-Jansen
 Musikalien-Handlung und Verlag
 Telefon 756 Blumenstr. 14
 Sämtliche Klavier-Auszüge u. Textbücher stets auf Lager

Hans Tölle
 Damenschneider
 Benrather Straße 5, am Karlsplatz empfiehlt
 feine engl. und franz. Kostüme in chicster Ausführung bei zivilen Preisen

A. Schneider & Königs
 Königsallee Nr. 36 · Fernsprecher 846
 Gardinen, Dekorationen Teppiche, Möbelbezug- und Wandstoffe
Orient-Teppiche

Park-Hotel
 DÜSSELDORF A21 Corneliusplatz

Vornehmes Familien-Hotel
 Elegantes erstklassiges Weinrestaurant
 American Bar · Ungarische Hauskapelle

Anna Wagerer, Düsseldorf

Düsseldorf, Graf-Adolfstrasse 1
 gegenüber Königsallee u. Café Corso) — Telefon 4225
Speziageschäft für elegante Damenhüte.

HERZ-Stiefel
 Herz-Spezial-Stiefel 16.50
 Damen-Abend-Schuhe
 Herren-Lack-Stiefel
 Stets das Neueste!
Schuhhaus Silbermann
 Ecke Grabenstraße

Sämtliche Schlager aus
Wie einst im Mai
 sind auf hervorragend gelungenen Gramophon-Platten erschienen. Vorführung ohne Kaufzwang.
Grammophon-Spezialhaus G. m. b. H.
 Düsseldorf, nur Königsallee 78



Flügel, Pianos, Pianolas
Pianola-Pianos kauf- und leihweise
 Schadowstr. 52 Bleichstr. 23
 Telefon Nr. 1237 und 12037

Palast-Hotel Breidenbacher Hof
 Dornehmes Restaurant
 2
 —————
 Stadtküche
 Soupers
 vor und nach dem Theater

J. H. Saag
 Hof-Färberei und chemische Reinigungsanstalt
 Kaiserwerther Straße Nr. 95
 Annahmen in allen Stadtteilen
Carl Wiegand & Co.
 Hofspezialreure geg. 1870
 Tel. 34 u. 4987
 Speidion-Möbelfansport-Lagerung-Zollabfertigung

Musik-Akademie

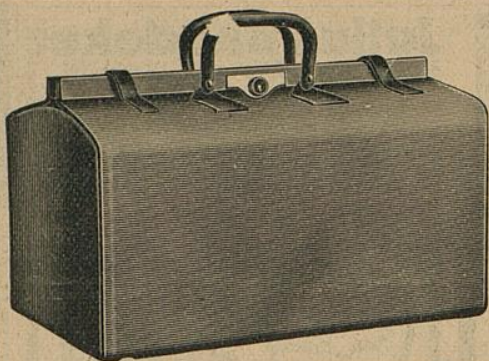
Düsseldorf, Cusanenstraße 51, Telefon 9811
 Ausbildung in allen Zweigen der Musik, Konzertgesang,
 Oper, Schauspiel. Statuten gratis. Eintritt jederzeit. Dir. A. Waldeck, Sprechzeit von 4—5 Uhr



E. Schmitz & Co.

Alleestraße 35
 Fernsprecher Nr. 3895

Spezialgeschäft
 in Reiseartikeln u.
 feinen Lederwaren

Bedeutend vergrößerte Verkaufsräume

Corso-Parfümerie und Drogerie

Königsallee 84 · Telefon 8835

Feine Parfümerien. Toilette-
 Artikel und Präparate zur
 Schönheitspflege



Spielplan:

Sonntag, 29. März
 abends 7 Uhr, Ab. **1**:

Tannhäuser

Montag, 30. März
 abends 7 Uhr, Ab. **2**:

Gastspiel von *Tilla Durieux*
 vom Lessingtheater Berlin

Maria Stuart

Dienstag, 31. März
 abends 7 1/2 Uhr, Ab. **3**:

Der Waffenschmied

Mittwoch, 1. April
 abends 7 1/2 Uhr, Ab. **4**:

Undine

Donnerstag, 2. April

Der Geizige

Hierauf:

Der eingebildete Kranke

Freitag, 3. April
 abends 7 1/2 Uhr, Ab. **6**:

Der Freischütz

Samstag, 4. April
 abends 7 1/2 Uhr, Ab. **7**:

Ein Wintermärchen

Sonntag, 5. April
 ab. 7 Uhr, Außer Abonnement:

Wie einst im Mai

Lerne Sprachen

in der

Berlitz- Schule

Bismarckstr. 93
 Telefon 752.

Nur diplomierte
 Lehrer

Übersetzungs-
 Bureau.

Dolmetschen.

Ludw. Krieger, Tel. 7728, Klosterstr. 14a, Gegr. 1875
 von GROTRIAN, STEINWEG Nachf., G. ADAM, F. THÜRMER
 R. LIPP & SOHN, SCHIEDMAYER & SÖHNE
 HARMONIUMS CLAVIOLAS

Käthe Moormann

Berger-Allee 7 II. Telefon 3824
 (Diplomiert von Fr. A. Kuypers Berlin)

erteilt Unterricht in Stimmbildung und Sprechtechnik
 WICHTIG für kranke Stimmen sowie für alle, deren
 Beruf den starken Gebrauch ihrer Stimmittel fordert.

Musik-Akademie Düsseldorf, ...-straße 51, Telefon 9811
 eigen der Musik, Konzertgesang,
 Waldeck, Sprechzeit von 4—5 Uhr



**Corso-Parfümerie
 und Drogerie**

Königsallee 84 · Telefon 8835



**Ludw
 Flügel u.**

Käthe Moo
 Berger-Allee 7 Hl.
 (Diplomiert von Fr. A. K...)

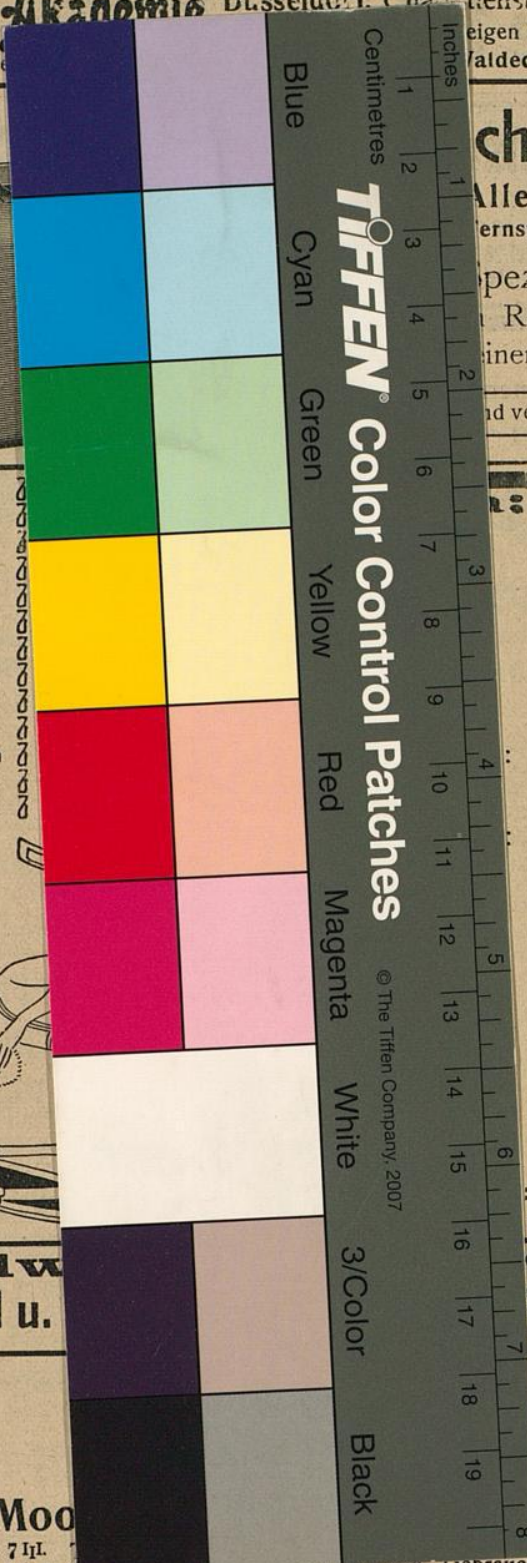

chmitz & Co.

Alleestraße 35
 ernsprecher Nr. 3895
 pezialgeschäft
 Reiseartikeln u.
 inen Lederwaren

nd vergrößerte Verkaufsräume

**Lerne
 Sprachen**
 in der
**Berlitz-
 Schule**

Bismarckstr. 93
 Telefon 752.

Nur diplomierte
 Lehrer

Übersetzungs-
 Bureau.
 Dolmetschen.

Klosterstr. 14 a, Gegr. 1875
 chf., G. ADAM, F. THURMER
 EDMAYER & SÖHNE
 CLAVIOLAS

ildung und Sprechtechnik
 en sowie für alle, dere
 (Diplomiert von Fr. A. K...)