

27  
3

**Opernstudium** für Solo und Chor, Repetition studierter Partien, Ensembliestudien, Vortragsabende, Aufführung ganzer Opern, Gesangsunterricht nach bewährter Methode. Eigene Probebühne. Beste Engagementsverbindungen. Sprechzeit: 1—2 Uhr. **G. Rebentisch** Elisabethstrasse 55

## Riquet-Tee

von Millionen getrunken

### Fahrpläne (ab 10 Uhr abends)

#### 1. Städtische Strassenbahn:

Nach Schluß der Vorstellung stehen Straßenbahn-Extrawagen vor dem Haupteingange des Stadttheaters in der Alleestraße nach: 1. Grafenberg, 2. Zoologischer Garten, 3. Hauptbahnhof, 4. Unterbilk (Flora) und 5. Derendorf in dieser Reihenfolge bereit. Es wird besonders darauf hingewiesen, daß der nach Derendorf fahrende Extrawagen durch die Alleestraße, Hofgartenallee, Kaiserstraße, Nordstraße und Münsterstraße fährt.

#### Rheinische Bahngesellschaft (ab Ratingertor):

- a) Lokalverkehr (Oberkassel) alle 1 Minute bis abends 11<sup>00</sup>, dann 11<sup>05</sup>, 12<sup>00</sup>, 12.15, 12.25, 12.35, 12.45, 12.55, 1.20, 1.30, 2.00
- b) nach Neuss: 10.22, 10.52, 11.22, 12.22,
- c) nach Crefeld: 9.59, 10.24, 10.59, 11.24, 12.24
- d) nach Uerdlingen: 10.24, 11.24

#### 3. Düsseldorf-Kaiserswerth: 10.24, 11.04, 11.44 (ab Nordstraße).

#### 4. Staatsbahn (ab Hauptbahnhof):

- a) nach Benrath-Cöln: 10.19, 11.04, 11.13, 1.07 (alle direkt nach Cöln), 11.20 (außerdem Sonntags 12.24)
- b) nach Duisburg: 10.16, 10.49, 11.16, 12.27, 11.35, 12.08, 12.19, 1.40 (alle direkt nach Duisburg) 12.41 (außerdem Sonntags 10.50, 11.22, 12.37)
- c) nach Neuss: 10.27, (direkt Crefeld) 10.34, 11.28, 11.46, 12.30, (außerdem 11.10, Sonntags).
- d) nach Vohwinkel-Elberfeld: 10.05 (hält nur in Erkrath), 10.32, 11.30, 12.1 (hält nur in Erkrath und Vohwinkel) 1.47
- e) nach Kettwig-Essen: 10.32, 11.41 (außerdem Sonntags 10.50)
- f) nach Opladen: 10.10.
- g) nach Ohligs, Solingen, Remscheid, Lennep: 11.29 (außerdem Sonntags 12.13)
- h) nach Ratingen, Speldorf, Mühlheim-Ruhr: 12.46
- i) nach Gerresheim, Mettmann, Elberfeld-M.: 11.24

**Vereinigte Werkstätten für Kunst**  
im Handwerk A.-G.  
**Ausstellung Hamburg**  
**Barkhof Haus Nr. 1.**

**P. Wiener Schürzen** - Konfektion  
 Elegante Maß-  
 anfertigung  
 Ackerstraße 3

Katerstr. 110. 111. 112. 113. 114. 115. 116. 117. 118. 119. 120. 121. 122. 123. 124. 125. 126. 127. 128. 129. 130. 131. 132. 133. 134. 135. 136. 137. 138. 139. 140. 141. 142. 143. 144. 145. 146. 147. 148. 149. 150. 151. 152. 153. 154. 155. 156. 157. 158. 159. 160. 161. 162. 163. 164. 165. 166. 167. 168. 169. 170. 171. 172. 173. 174. 175. 176. 177. 178. 179. 180. 181. 182. 183. 184. 185. 186. 187. 188. 189. 190. 191. 192. 193. 194. 195. 196. 197. 198. 199. 200. 201. 202. 203. 204. 205. 206. 207. 208. 209. 210. 211. 212. 213. 214. 215. 216. 217. 218. 219. 220. 221. 222. 223. 224. 225. 226. 227. 228. 229. 230. 231. 232. 233. 234. 235. 236. 237. 238. 239. 240. 241. 242. 243. 244. 245. 246. 247. 248. 249. 250. 251. 252. 253. 254. 255. 256. 257. 258. 259. 260. 261. 262. 263. 264. 265. 266. 267. 268. 269. 270. 271. 272. 273. 274. 275. 276. 277. 278. 279. 280. 281. 282. 283. 284. 285. 286. 287. 288. 289. 290. 291. 292. 293. 294. 295. 296. 297. 298. 299. 300. 301. 302. 303. 304. 305. 306. 307. 308. 309. 310. 311. 312. 313. 314. 315. 316. 317. 318. 319. 320. 321. 322. 323. 324. 325. 326. 327. 328. 329. 330. 331. 332. 333. 334. 335. 336. 337. 338. 339. 340. 341. 342. 343. 344. 345. 346. 347. 348. 349. 350. 351. 352. 353. 354. 355. 356. 357. 358. 359. 360. 361. 362. 363. 364. 365. 366. 367. 368. 369. 370. 371. 372. 373. 374. 375. 376. 377. 378. 379. 380. 381. 382. 383. 384. 385. 386. 387. 388. 389. 390. 391. 392. 393. 394. 395. 396. 397. 398. 399. 400. 401. 402. 403. 404. 405. 406. 407. 408. 409. 410. 411. 412. 413. 414. 415. 416. 417. 418. 419. 420. 421. 422. 423. 424. 425. 426. 427. 428. 429. 430. 431. 432. 433. 434. 435. 436. 437. 438. 439. 440. 441. 442. 443. 444. 445. 446. 447. 448. 449. 450. 451. 452. 453. 454. 455. 456. 457. 458. 459. 460. 461. 462. 463. 464. 465. 466. 467. 468. 469. 470. 471. 472. 473. 474. 475. 476. 477. 478. 479. 480. 481. 482. 483. 484. 485. 486. 487. 488. 489. 490. 491. 492. 493. 494. 495. 496. 497. 498. 499. 500. 501. 502. 503. 504. 505. 506. 507. 508. 509. 510. 511. 512. 513. 514. 515. 516. 517. 518. 519. 520. 521. 522. 523. 524. 525. 526. 527. 528. 529. 530. 531. 532. 533. 534. 535. 536. 537. 538. 539. 540. 541. 542. 543. 544. 545. 546. 547. 548. 549. 550. 551. 552. 553. 554. 555. 556. 557. 558. 559. 560. 561. 562. 563. 564. 565. 566. 567. 568. 569. 570. 571. 572. 573. 574. 575. 576. 577. 578. 579. 580. 581. 582. 583. 584. 585. 586. 587. 588. 589. 590. 591. 592. 593. 594. 595. 596. 597. 598. 599. 600. 601. 602. 603. 604. 605. 606. 607. 608. 609. 610. 611. 612. 613. 614. 615. 616. 617. 618. 619. 620. 621. 622. 623. 624. 625. 626. 627. 628. 629. 630. 631. 632. 633. 634. 635. 636. 637. 638. 639. 640. 641. 642. 643. 644. 645. 646. 647. 648. 649. 650. 651. 652. 653. 654. 655. 656. 657. 658. 659. 660. 661. 662. 663. 664. 665. 666. 667. 668. 669. 670. 671. 672. 673. 674. 675. 676. 677. 678. 679. 680. 681. 682. 683. 684. 685. 686. 687. 688. 689. 690. 691. 692. 693. 694. 695. 696. 697. 698. 699. 700. 701. 702. 703. 704. 705. 706. 707. 708. 709. 710. 711. 712. 713. 714. 715. 716. 717. 718. 719. 720. 721. 722. 723. 724. 725. 726. 727. 728. 729. 730. 731. 732. 733. 734. 735. 736. 737. 738. 739. 740. 741. 742. 743. 744. 745. 746. 747. 748. 749. 750. 751. 752. 753. 754. 755. 756. 757. 758. 759. 760. 761. 762. 763. 764. 765. 766. 767. 768. 769. 770. 771. 772. 773. 774. 775. 776. 777. 778. 779. 780. 781. 782. 783. 784. 785. 786. 787. 788. 789. 790. 791. 792. 793. 794. 795. 796. 797. 798. 799. 800. 801. 802. 803. 804. 805. 806. 807. 808. 809. 810. 811. 812. 813. 814. 815. 816. 817. 818. 819. 820. 821. 822. 823. 824. 825. 826. 827. 828. 829. 830. 831. 832. 833. 834. 835. 836. 837. 838. 839. 840. 841. 842. 843. 844. 845. 846. 847. 848. 849. 850. 851. 852. 853. 854. 855. 856. 857. 858. 859. 860. 861. 862. 863. 864. 865. 866. 867. 868. 869. 870. 871. 872. 873. 874. 875. 876. 877. 878. 879. 880. 881. 882. 883. 884. 885. 886. 887. 888. 889. 890. 891. 892. 893. 894. 895. 896. 897. 898. 899. 900. 901. 902. 903. 904. 905. 906. 907. 908. 909. 910. 911. 912. 913. 914. 915. 916. 917. 918. 919. 920. 921. 922. 923. 924. 925. 926. 927. 928. 929. 930. 931. 932. 933. 934. 935. 936. 937. 938. 939. 940. 941. 942. 943. 944. 945. 946. 947. 948. 949. 950. 951. 952. 953. 954. 955. 956. 957. 958. 959. 960. 961. 962. 963. 964. 965. 966. 967. 968. 969. 970. 971. 972. 973. 974. 975. 976. 977. 978. 979. 980. 981. 982. 983. 984. 985. 986. 987. 988. 989. 990. 991. 992. 993. 994. 995. 996. 997. 998. 999. 1000.

**Musikalien!**

Größtes  
Spezial-  
Geschäft

**Franz Suppan, Oststrasse 122**

neu eröffnet  
Ecke Gruppellostr.  
7 Schau'enster

**Pianos!**

Gebrüder  
**HARTOCH**  
Flingerstr. 20.

**Hotel Kaiserhof**  
Kaiser-Wilhelmstr. 23, 2 Minuten  
vom Hauptbahnhof · Telefon 1222  
1/2 Liter hell oder dunkel 28 Pl., 1/4 Liter  
50 Pl. — Vorzügliche preiswerte Küche

**Julius Baedeker**  
Gegr. 1860 G. m. b. H. · Teleph. 102  
Buch-, Kunst-  
und Landkartenhandlung  
Jetzt: Blumenstr. 19, am Königspl.  
Sämtl. Opern- u. Operettentexte  
küfflich und leihweise zu haben

**Hugo Bierhoff**  
Hof-Konditorei und Café  
Feinestes  
Bestellungs- und Verland-Geschäft  
Eritkaffiges Café  
Konfitüren nur erster Firmen  
1907, Silberne Staatsmedaille  
Breitelfstraße 4/6 · Fernruf 7255, 7256

Abonnement **7** Abonnement **7**

Freitag, den 27. März 1914:

**Der fliegende Holländer**

Romantische Oper in 3 Aufzügen von Richard Wagner.

Spielleitung: Robert Löffler. Musikalische Leitung: Werner Wolf.

**PERSONEN:**

- |  |                      |
|--|----------------------|
| Daland, ein norwegischer Seefahrer . . . . . | Hermann Wucherpennig |
| Senta, seine Tochter . . . . .               | Elsa Bräuner         |
| Erik, ein Jäger . . . . .                    | Egon Reichenbach     |
| Mary, Sentas Amme . . . . .                  | Magda Spiegel        |
| Der Steuermann Dalands . . . . .             | Heinrich Niggemeyer  |
| Der Holländer . . . . .                      | August Kiess         |

Matrosen des Norwegers, Mannschaft des fliegenden Holländers, Mädchen.  
Szene: Die norwegische Küste.

Nach dem 1. und 2. Aufzuge findet je eine längere Pause statt.  
Textbücher sind an der Kasse und bei den Billetteuren zu haben.  
Umbesetzungen infolge von Erkrankungen behält sich die Direktion vor.

Kassenöffnung u. Einlaß 7 Uhr. Anfang 7 1/2 Uhr. Ende ungef. 10 1/4 Uhr.

**Paul Braess, Düsseldorf** Kasernenstraße 27  
Telephon 543 und 8543  
Teppiche, Dekorationen, Polstermöbel, **Orientteppiche** Persönlicher Ein-  
kauf im Orient. Gardinen, Möbel- u. Dekorationsstoffe

**W. Thelen-Jansen**  
Musikalien-Handlung und Verlag  
Telephon 756 Blumenstr. 14  
Sämtliche  
Klavier-Auszüge  
u. Textbücher  
stets auf  
Lager

**Hans Tölle**  
Damen Schneider  
Benrather Straße 5, am Karlsplatz  
empfiehlt  
feine engl. und franz. Kostüme  
in chicster Ausführung  
bei zivilen Preisen

**H. Schneider & Königs**  
Königsallee Nr. 36 · Fernsprecher 846  
Gardinen, Dekorationen  
Teppiche, Möbelbezug-  
und Wandstoffe  
**Orient-Teppiche**

**Park-Hotel** Vornehmes Familien-Hotel  
DÜSSELDORF Am Corneliusplatz Elegantes erstklassiges Weinrestaurant  
American Bar · Ungarische Hauskapelle

**Anna Wagerer**, Düsseldorf, Graf-Adolfstr. 11  
gegenüber Königsallee u. Café Corso) — Telephon 4225  
Speziageschäft für elegante Damenhüte.

**HERZ-Stiefel**  
HERZ-Schuh  
Herz-Spezial-Stiefel 16.50  
Damen-Abend-Schuhe  
Herren-Lack-Stiefel  
Stets das Neueste!  
**Schuhhaus Silbermann**  
Ecke Grabenstraße

Sämtliche Schläger  
aus  
**Wie einst im Mai**  
sind auf hervorragend gelun-  
genes Grammophon-Platten er-  
schienen. . . . . Vorführung ohne Kaufzwang.  
**Grammophon-Spezialhaus** G. m. b. H.  
Düsseldorf, nur Königsallee 78

**iBACH** Flügel,  
Pianos,  
Pianolas  
Pianola-Pianos kauf- und  
leihweise  
Schadowstr. 52 Bleichstr. 23  
Telephon Nr. 1237 und 12037

**Palast-Hotel**  
**Breidenbacher Hof**  
Dornehmes Restaurant  
Stabküche  
Soupers  
vor und nach dem Theater

**J. H. Saag**

Hof-Färberei und chemische Reinigungsanstalt  
 Annahmen in allen Stadtteilen  
 Kaiserwerther Straße Nr. 95  
 Fabrik:

**Carl Wiegandt & Co**  
 Hofspezialreue geg. 1810  
 Tel. 34 u. 4981  
 Spezialeinrichtung  
 Möbeltransport-Lagerung-Zollabfertigung

# Musik-Akademie

Düsseldorf, Cnarottenstraße 21, Telefon 9811  
 Ausbildung in allen Zweigen der Musik, Konzertgesang,  
 Oper, Schauspiel. Statuten gratis. Eintritt jederzeit. Dir. A. Waldeck, Sprechzeit von 4—5 Uhr

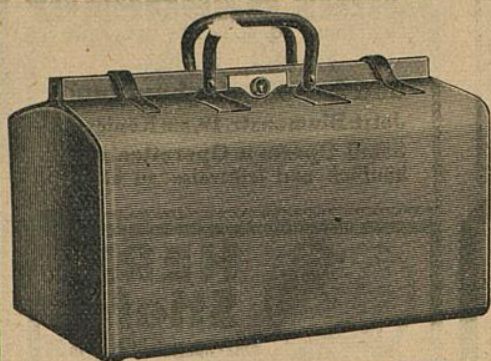

## E. Schmitz & Co.

Alleestraße 35  
 Fernsprecher Nr. 3895

Spezialgeschäft  
 in Reiseartikeln u.  
 feinen Lederwaren

Bedeutend vergrößerte Verkaufsräume

## Corso=Parfümerie und Drogerie

Königsallee 84 · Telefon 8835

Feine Parfümerien · Toilette-  
 Artikel und Präparate zur  
 Schönheitspflege



## Spielplan:

Freitag, 27. März  
 abends 7 1/2 Uhr, Ab. **7:**  
**Der fliegende  
 Holländer**

Samstag, 28. März  
 abends 7 1/2 Uhr, Ab. **8:**  
 Gastspiel von *Tilla Durlaux*  
 vom Lessingtheater Berlin  
**Die rote Robe**

Sonntag, 29. März  
 abends 7 Uhr, Ab. **1:**  
**Tannhäuser**

## Lerne Sprachen

in der

## Berlitz- Schule

Bismarckstr. 93  
 Telefon 752.

.....  
 Nur diplomierte  
 Lehrer  
 .....

Übersetzungs-  
 Bureau.

Dolmetschen.

**Ludw. Krieger,** Tel. 7728, Klosterstr. 14a, Gegr. 1875  
**Flügel u. Pianos**  
 von GROTRIAN, STEINWEG Nachf., G. ADAM, F. THÜRMER  
 R. LIPP & SOHN, SCHIEDMAYER & SOHNE  
 — HARMONIUMS — CLAVIOLAS —

## Käthe Moormann

Berger-Allee 7 II. Telefon 3924  
 (Diplomiert von Fr. A. Kuypers Berlin)

erteilt Unterricht in **Stimmbildung und Sprechtechnik**  
**WICHTIG** für kranke Stimmen sowie für alle, deren  
 Beruf den starken Gebrauch ihrer Stimmittel fordert.

Musik-  
Oper, Schauspie



Corso=Parfümerie  
und Drogerie  
Königsallee 84 · Telefon 8835



Ludwig  
Flügel u

Käthe M  
Berger-Allee 7  
(Diplomiert von Fr. A. Kuypers Berlin)

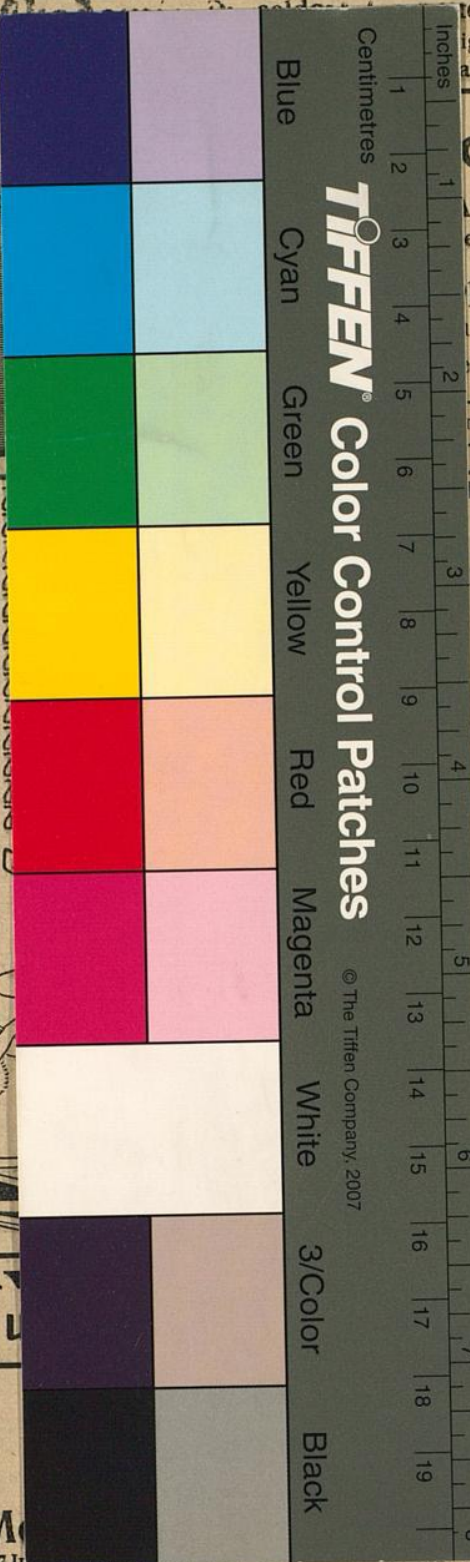

Blue

Cyan

Green

Yellow

Red

Magenta

White

3/Color

Black

TIFFEN® Color Control Patches

© The Tiffen Company, 2007

tenstraße 21, Telefon 9811  
igen der Musik, Konzertgesang,  
aldeck, Sprechzeit von 4-5 Uhr

**Schmitz & Co.**  
Alleestraße 35  
ernsprecher Nr. 3895  
pezialgeschäft  
Reisartikeln u.  
inen Lederwaren  
nd vergrößerte Verkaufsräume

**Serne Sprachen**  
in der  
**Berlitz-Schule**  
Bismarckstr. 93  
Telephon 752.  
.....  
**Nur** diplomierte  
Lehrer  
.....  
Übersetzungs-  
Bureau.  
Dolmetschen.

Klosterstr. 14a, Gegr. 1875  
Nachf., G. ADAM, F. THÜRMER  
CHIEDMAYER & SOHNE  
CLAVIOLAS

mbildung und Sprechtechnik  
immen sowie für alle, dere  
den starken Gebrauch ihrer Stimmittel fordert.