

Opernstudium für Solo und Chor, Repetition studierter Partien, Ensemblestudien, Vortragsabende, Aufführung ganzer Opern, Gesangsunterricht nach bewährter Methode. Eigene Probebühne. Beste Engagementsverbindungen. Sprechzeit: 1—2 Uhr. **G. Rebentisch** Elisabethstrasse 55

Riquet-Tee

von Millionen getrunken

Fahrpläne (ab 10 Uhr abends)

1. Städtische Strassenbahn:

Nach Schluß der Vorstellung stehen Straßenbahn-Extrawagen vor dem Haupteingange des Stadttheaters in der Alleestraße nach: 1. Grafenberg, 2. Zoologischer Garten, 3. Hauptbahnhof, 4. Unterbilk (Flora) und 5. Derendorf in dieser Reihenfolge bereit. Es wird besonders darauf hingewiesen, daß der nach Derendorf fahrende Extrawagen durch die Alleestraße, Hofgartenallee, Kaiserstraße, Nordstraße und Münsterstraße fährt.

Rheinische Bahngesellschaft (ab Ratingertor):

- a) Lokalverkehr (Oberkassel) alle 1 Minute bis abends 11⁰⁰, dann 11⁰⁵, 12⁰⁰, 12.15, 12.25, 12.35, 12.45, 12.55, 1.20, 1.30, 2.00
- b) nach Neuss: 10.22, 10.52, 11.22, 12.22,
- c) nach Crefeld: 9.59, 10.24, 10.59, 11.24, 12.24
- d) nach Uerdingen: 10.24, 11.24

3. Düsseldorf-Kaiserswerth: 10.24, 11.04, 11.44 (ab Nordstraße).

4. Staatsbahn (ab Hauptbahnhof):

- a) nach Benrath-Cöln: 10.19, 11.04, 11.13, 1.07 (alle direkt nach Cöln), 11.20 (außer dem Sonntags 12.24)
- b) nach Duisburg: 10.16, 10.49, 11.16, 12.27, 11.35, 12.08, 12.19, 1.40 (alle direkt Duisburg) 12.41 (außer dem Sonntags 10.50, 11.22, 12.37)
- c) nach Neuss: 10.27, (direkt Crefeld) 10.34, 11.28, 11.46, 12.30, (außer dem 11.10, Sonntags).
- d) nach Vohwinkel-Elberfeld: 10.05 (hält nur in Erkrath), 10.32, 11.30, 12.11 (hält nur in Erkrath und Vohwinkel) 1.47
- e) nach Kettwig-Essen: 10.32, 11.41 (außer dem Sonntags 10.50)
- f) nach Opladen: 10.10.
- g) nach Ohligs, Solingen, Remscheid, Lennep: 11.29 (außer dem Sonntags 12.13)
- h) nach Ratingen, Speldorf, Mülheim-Ruhr: 12.46
- i) nach Gerresheim, Mettmann, Elberfeld-M.: 11.24

Vereinigte Werkstätten für Kunst

im Handwerk A.-G.

Ausstellung Hamburg

Barkhof Haus Nr. 1.

P. Wiener Schürzer Konfektion Elegante Maßanfertigung
 Ackerstraße 3

Musikalien!

Größtes
Spezial-
Geschäft

Franz Suppan, Oststrasse 122

neu eröffnet
Ecke Gruppellostr.
7 Schau'enster

Pianos!

Gebrüder **HARTOCH**
Flingerstr. 20.

Hotel Kaiserhof
Kaiser-Wilhelmstr. 23, 2 Minuten
vom Hauptbahnhof - Telephon 1222
1/2 Liter hell oder dunkel 28 Pl., 1/4 Liter
50 Pl. — Vorzügliche preiswerte Küche

Julius Baedeker
Gegr. 1860 G. m. b. H. Teleph. 102
Buch-, Kunst-
und Landkartenhandlung
Jetzt: Blumenstr. 19, am Königspl.
Sämtl. Opern- u. Operettentexte
käuflich und leihweise zu haben

Hugo Bierhoff
Hof-Konditorei und Café
Feinestes
Bestellungs- und Versand-Geldhdt
Eritkaffiges Café
Konkurrenz nur eriter Firmen
1907 Silberne Staatsmedaille
Brettelstraße 4/6 · Fernruf 7255, 7256

Sonntag, den 22. März 1914
nachmittags 2 1/2 Uhr:

Der liebe Augustin

Operette in drei Akten von Rudolf Bernauer und Ernst Welisch.
Musik von **Leo Fall**.

PERSONEN:

Bogumil, Regent von Thessalien Helene, seine Nichte Ojuro, Ministerpräsident Nikola, Fürst von Mikolies Oberst Birko Hauptmann Mirko Pips Fähnrich Pasperdu, Advokat Augustin Hofer, Klavierlehrer Jasomirgott, Kammerdiener der Prinzessin Helene Anna, seine Tochter Sigilloff, Gerichtsvollzieher Matthäus, Laienbruder und Klosterpförtner Ein Diener	Gustav Waschow Hermine Hoffmann Ernst Winter Robert Scholz Willy Placke Paul Lenoir Frida Hock Paul Hermann Eugen Albert Ernst Herz Aennchen Heyter Hubert Mertens Ernst Bedau Jahn Hofknecht
--	--

Hofdamen, Herren, Parlamentsmitglieder, Offiziere, Beamte, Musiker, Soldaten, Diener,
Zofen, Brautjungfern. — Zeit: Gegenwart. — Ort: Thessalien.

Umbesetzungen infolge von Erkrankungen behält sich die Direktion vor.

Einlaß 2 Uhr. Anfang 2 1/2 Uhr. Ende 5 Uhr.

W. Thelen-Jansen
Musikalien-handlung und Verlag
Telephon 756 Blumenstr. 14
Sämtliche
Klavier-Auszüge
u. Textbücher
stets auf
Lager

Hans Tölle
Damen Schneider
Benrather Straße 5, am Karlsplatz
empfiehlt
feine engl. und franz. Kostüme
in höchster Ausführung
bei zivilen Preisen

H. Schneider & Königs
Königsallee Nr. 36 · Fernsprecher 846
Gardinen, Dekorationen
Teppiche, Möbelbezug-
und Wandstoffe
Orient-Teppiche

Paul Braess, Düsseldorf Kasernenstraße 27
Telephon 543 und 8543
Teppiche, Dekorationen, Polstermöbel, **Orientteppiche** | Persönlicher Ein-
kauf im Orient.
Gardinen, Möbel- u. Dekorationsstoffe

 **HERZ-STIEFEL**
Herz-Spezial-Stiefel 16.50
Damen-Abend-Schuhe
Herren-Lack-Stiefel
Stets das Neueste!
Schuhhaus Silbermann
Ecke Grabenstraße

 Die bedeutendsten Künst-
ler der Welt singen für das
Grammophon
Vorführg. sämtl. Platten
ohne Kaufzwang. Kataloge kostenlos
Grammophon-Spezialhaus G. m. b. H.
Düsseldorf nur Königsallee 78

 **iBACH** Flügel,
Pianos,
Pianolas
Pianola-Pianos kauf- und
leihweise
Schadowstr. 52 Bleichstr. 23
Telephon Nr. 1237 und 12037

Palast-Hotel
Breidenbacher Hof
Dornehmes Restaurant
Stadtrüde
Soupers |
vor und nach dem Theater

Park-Hotel
DÜSSELDORF Am Corneliusplatz

Vornehmes Familien-Hotel
Elegantes erstklassiges Weinrestaurant
American Bar · Ungarische Hauskapelle

Anna Wagerer,

Düsseldorf, Graf-Adolfstraße 11
gegenüber Königsallee u. Café Corso) — Telephon 4225
Speziageschäft für elegante Damenhüte.

Referiert für M. Laag, Kallerswertherstr. 93

Carl Wiegandt & Co
 Tel. 34 u. 4987 Hofspediteure geg. 18710
 Speidion-Höbel-Fransport-Lagerung-Zollabfertigung

Musik-Akademie

Düsseldorf, Canonenstraße 51, Telefon 5311
 Ausbildung in allen Zweigen der Musik, Konzertgesang,
 Oper, Schauspiel. Statuten gratis. Eintritt jederzeit. Dir. A. Waldeck, Sprechzeit von 4—5 Uhr

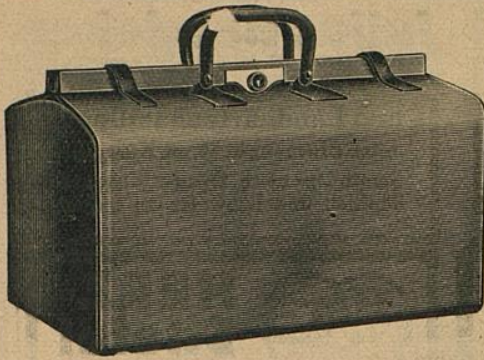

E. Schmitz & Co.

Alleestraße 35
 Fernsprecher Nr. 3895

Spezialgeschäft
 in Reiseartikeln u.
 feinen Lederwaren

Bedeutend vergrößerte Verkaufsräume

Corso=Parfümerie und Drogerie

Königsallee 84 · Telefon 8835

Feine Parfümerien · Toilette-
 Artikel und Präparate zur
 Schönheitspflege



Spielplan:

Sonntag, 22. März
 abends 7 Uhr, Ab. **2:**

**Der Schmuck der
 Madonna**

Montag, 23. März
 abends 7 $\frac{1}{2}$ Uhr, Ab. **3:**

Wie einst im Mai

Dienstag, 24. März
 abends 7 $\frac{1}{2}$ Uhr, Ab. **4:**

Die Fledermaus

Mittwoch, 25. März
 abends 7 $\frac{1}{2}$ Uhr, Ab. **5:**

Wie einst im Mai

Donnerstag, 26. März
 abends 7 $\frac{1}{2}$ Uhr, Ab. **6:**

Ernstes Schwänke

Freitag, 27. März
 abends 7 $\frac{1}{2}$ Uhr, Ab. **7:**

**Der fliegende
 Holländer**

Samstag, 28. März
 abends 7 $\frac{1}{2}$ Uhr, Ab. **8:**

Gastspiel von **Tilla Durieux**
 vom Lessingtheater Berlin

Die rote Robe

Sonntag, 29. März
 abends 7 Uhr, Ab. **1:**

Tannhäuser

Lerne Sprachen

in der

Berlitz- Schule

Bismarckstr. 93
 Telefon 752.

Nur diplomierte
 Lehrer

Übersetzungs-
 Bureau.

Dolmetschen.

Ludw. Krieger, Tel. 7728, Klosterstr. 14a, Gegr. 1875
 Flügel u. Pianos
 von **GROTRIAN, STEINWEG Nachf., G. ADAM, F. THÜRMER**
R. LIPP & SOHN, SCHIEDMAYER & SÖHNE
 HARMONIUMS CLAVIOLAS

Käthe Moormann erteilt Unterricht in **Stimmbildung und Sprechtechnik**
 Berger-Allee 71a, Telefon 3824 WICHTIG für kranke Stimmen sowie für alle, deren
 Beruf den starken Gebrauch ihrer Stimmittel fordert.
 (Diplomiert von Fr-l. A. Kuypers, Berlin)

Musik-Haus
Oper, Schauspiel. St...

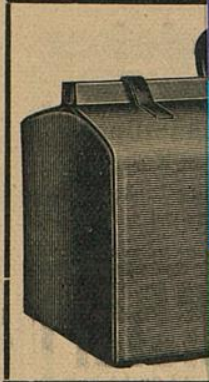

**Corso=Parfümerie
und Drogerie**
Königsallee 84 · Telefon 8835
Feine Parfümerien · Toilette=



**Ludwig
Flügel u. P...**

Käthe Moo...

Berger-Allee 71L · Telefon 3824 WICHTIG für kranke Stimmen sowie für alle, deren Beruf den starken Gebrauch ihrer Stimmittel fordert.
(Diplomiert von Fr. A. Kuypers, Berlin)

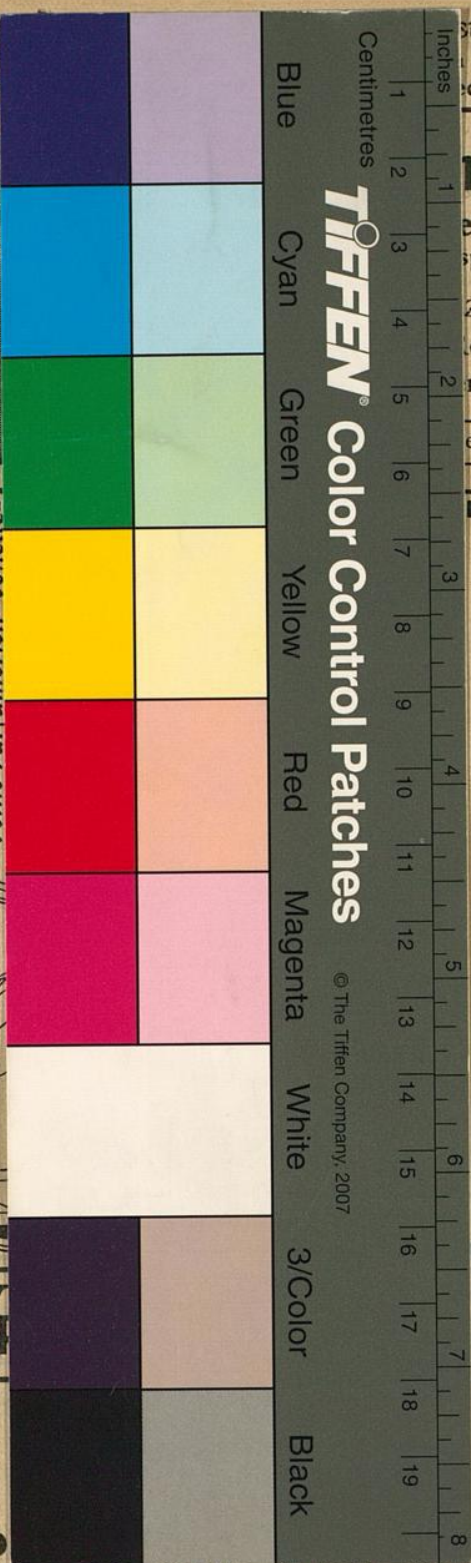

TIPPEN® Color Control Patches

© The Tiffen Company, 2007

straße 51, Telefon 5311
der Musik, Konzertgesang,
eck, Sprechzeit von 4—5 Uhr

mitz & Co.
eestraße 35
precher Nr. 3895
zialgeschäft
eisartikeln u.
n Lederwaren
ergrößerte Verkaufsräume

**Lerne
Sprachen**
in der
**Berlitz-
Schule**
Bismarckstr. 93
Telephon 752.
.....
Nur diplomierte
Lehrer
.....
Übersetzungs-
Bureau.
Dolmetschen.

osterstr. 14a, Gegr. 1875
Hf., G. ADAM, F. THÜRMER
DMAYER & SÖHNE
— CLAVIOLAS —

...dung und Sprechtechnik