

191/13

Opernstudium für Solo und Chor, Repetition studierter Partien, Ensemblestudien, Vortragsabende, Aufführung ganzer Opern, Gesangsunterricht nach bewährter Methode. Eigene Probebühne. Beste Engagementsverbindungen. Sprechzeit: 1—2Uhr. **G. Rebentisch** Elisabethstrasse 55

Riquet-Tee

von Millionen getrunken

Fahrpläne (ab 10 Uhr abends)

1. Städtische Strassenbahn:

Nach Schluß der Vorstellung stehen Straßenbahn-Extrawagen vor dem Haupteingange des Stadttheaters in der Alleestraße nach: 1. Grafenberg, 2. Zoologischer Garten, 3. Hauptbahnhof, 4. Unterbilk (Flora) und 5. Derendorf in dieser Reihenfolge bereit. Es wird besonders darauf hingewiesen, daß der nach Derendorf fahrende Extrawagen durch die Alleestraße, Hofgartenallee, Kaiserstraße, Nordstraße und Münsterstraße fährt.

Rheinische Bahngesellschaft (ab Ratingerort):

- a) Lokalverkehr (Oberkassel) alle 15 Minuten bis abends 11⁰⁰, dann 11³⁰, 12⁰⁰, 12.15, 12.25, 12.35, 12.45, 12.55, 1.20, 1.30, 2.00
- b) nach Neuss: 10.22, 10.52, 11.22, 12.22,
- c) nach Crefeld: 9.59, 10.24, 10.59, 11.24, 12.24
- d) nach Uerdingen: 10.24, 11.24

3. Düsseldorf-Kaiserswerth: 10.24, 11.04, 11.44 (ab Nordstraße).

4. Staatsbahn (ab Hauptbahnhof):

- a) nach Benrath-Cöln: 10.19, 11.04, 11.13, 1.07 (alle direkt nach Cöln), 11.20 (außerdem Sonntags 12.24)
- b) nach Duisburg: 10.16, 10.49, 11.16, 12.27, 11.35, 12.08, 12.19, 1.40 (alle direkt Duisburg) 12.41 (außerdem Sonntags 10.50, 11.22, 12.37)
- c) nach Neuss: 10.27, (direkt Crefeld) 10.34, 11.28, 11.46, 12.30, (außerdem 11.10, Sonntags).
- d) nach Vohwinkel-Elberfeld: 10.05 (hält nur in Erkrath), 10.32, 11.30, 12.11 (hält nur in Erkrath und Vohwinkel) 1.47
- e) nach Kettwig-Essen: 10.32, 11.41 (außerdem Sonntags 10.50)
- f) nach Opladen: 10.10.
- g) nach Ohligs, Solingen, Remscheld, Lennep: 11.29 (außerdem Sonntags 12.13)
- h) nach Ratingen, Speldorf, Mülheim-Ruhr: 12.46
- i) nach Gerresheim, Mettmann, Elberfeld-M.: 11.24

Vereinigte Werkstätten für Kunst
 im Handwerk A.-G.
Ausstellung Hamburg
Barkhof Haus Nr. 1.

P. Wiener Schürzer
 Konfektion Elegante Maß-Anfertigung
 Ackerstraße 3
 Reserviert für Privatbesitzer Hammerlag, Graf Luwigstr. 44

Musikalien! Größtes Spezial-Geschäft **Franz Suppan, Oststrasse 122** neu eröffnet Ecke Gruppellostr. 7 Schau'enster **Pianos!**

Gebrüder **HARTOCH**
 Fliegerstr. 20.

Hotel Kaiserhof
 Kaiser-Wilhelmstr. 23, 2 Minuten vom Hauptbahnhof-Telephon 1222
 1/2 Liter hell oder dunkel 28 Pl., 1/4 Liter 50 Pl. — Vorzügliche preiswerte Küche

Julius Baedeker
 Gegr. 1860 G. m. b. H. Teleph. 102
Buch-, Kunst- und Landkartenhandlung
 Jetzt: Blumenstr. 19, am Königspl.
 Sämtl. Opern- u. Operettentexte käuflich und leihweise zu haben

Hugo Bierhoff
 Hof-Konditorei und Café
 Feinestes Bestellungs- und Versand-Geschäft
 Erlikialliges Café
 Konfitüren nur erfter Firmen
 1907 Silberne Staatsmedaille
 Breitelstraße 4/6 · Fernruf 7255, 7256

Abonnement **7** Donnerstag, den 19. März 1914:

Ernst Schwänke

Vier Einakter von Herbert Eulenberg.
 Spielleitung: Béla Duschak.

W. Thelen-Jansen
 Musikalien-Handlung und Verlag
 Telephon 756 Blumenstr. 14
 Sämtliche Klavier-Ruszüge u. Textbücher stets auf Lager

Moderner Prolog
 gesprochen von Erich Ponto.

Das Geheimmittel (Pansanabum).
 Ein rührendes Lustspiel.
PERSONEN:

Die Welt will betrogen werden.
 Ein Schwank in Reimen.
PERSONEN:
 Bruno, ein Kunsthändler . . . Ernst Herz
 Jaanita, seine Frau . . . Elze Kittner
 Doktor Otto Albert Kopf, ein Kunsthistoriker . . . Otto Buch
 Der Geheimrat . . . Robert Scholz
 Ein Maler . . . Robert Hermann
 Ein Engländer . . . Max Wogritsch
 Eine Engländerin . . . Anna Feller

Reinhold Schrollius, der Apotheker . . . Erich Ponto
 Seine Frau . . . Grete Bedau
 Jeremias, sein Praxisor . . . Ernst Herz
 Der Bäckermeister Steinhopf . . . Max Wogritsch
 Doktor Fuchsig, Kreisphysikus . . . Hellmuth Pfund
 Der Lehrer Lammdarm . . . Arthur Schetter
 Frau Kammersfeld, die Unverstandene . . . Elze Kittner
 Fina } zwei helle Bauern- Mädchen
 Trade } . . . Mizzi Heber-Rosen
 Der Briefträger Richartz . . . Paul Hermann
 Fräulein Kraufe } Käufer . . . Anna Feller
 Herr Schultze } . . . Carl Linke
 Ort der Handlung: Das richtige Klotzheft.
 Zeit der Handlung: Morgenstund hat Gold im Mund.

Die Geschwister (Paul u. Paula.)
 Ein Lustspielchen in einem Akt.
PERSONEN:
 Paul } zwei Jozafagen . . . Fritz Hellmuth
 Paula } erwachsene Menschen . . . Franziska Wendt
 Der kleine Paul } zwei Kinder . . . Kl. Prothmann
 Die kleine Paula } . . . Kl. Agethen

Die Wunderkur.
 Ein lehrreicher Schwank in Reimen und einem Akt.
PERSONEN:
 Der Müller Maier . . . Robert Nonnenbruch
 Adelgunde, seine Frau . . . Ida Ravenau
 Die alte Stina, ihr Dienstmädchen . . . Elze Kittner
 Der Doktor Strophantus . . . Hugo Bauer
 Die Wunderkur geht vor sich in der guten Stube des Müller Maier.

Nach „Die Geschwister“ findet eine längere Pause statt.
 Umbesetzungen infolge von Erkrankungen behält sich die Direktion vor.

Kassenöffnung u. Einlaß 7 Uhr. Anfang 7 1/2 Uhr. Ende ungef. 10 1/2 Uhr.

Paul Braess, Düsseldorf Kasernensstraße 27
 Telephon 543 und 8543
 Teppiche, Dekorationen, Polstermöbel, Orientteppiche | Persönlicher Einkauf im Orient.

HERZ-Stiefel
 Herz-Spezial-Stiefel 16.50
 Damen-Abend-Schuhe
 Herren-Lack-Stiefel
 Stets das Neueste!
Schuhhaus Silbermann
 Ecke Grabenstraße

 Die bedeutendsten Künstler der Welt singen für das **Grammophon**
 Vorführg. sämtl. Platten ohne Kaufzwang. Kataloge kostenlos
Grammophon-Spezialhaus G. m. b. H.
 Düsseldorf, nur Königsallee 78

IBACH Flügel, Pianos, Pianolas
Pianola-Pianos kauf- und leihweise
 Schadowstr. 52 Bleichstr. 23
 Telephon Nr. 1237 und 12037

Palast-Hotel Breidenbacher Hof
 Dornehmes Restaurant
 Stabtnüche
 Soupers
 vor und nach dem Theater

Park-Hotel
 DÜSSELDORF Ari Corneliusplatz

Vornehmes Familien-Hotel
 Elegantes erstklassiges Weinrestaurant
 American Bar • Ungarische Hauskapelle

Anna Wagerer, Düsseldorf, Graf-Adolfstrasse 11
 gegenüber Königsallee u. Café Corso — Telephon 4225
Speziageschäft für elegante Damenhüte.

Reklament für M. Haag, Kalkerswertherstr. 93

Carl Wiegandt & Co
 Tel. 34 u. 4987 Hofspediteure geg. 1870
 Speidhön-Möbeltransport-Lagerung-Zollebefreiung

Musik-Akademie

Düsseldorf, Cnarottenstraße 51, Telefon 9811
 Ausbildung in allen Zweigen der Musik, Konzertgesang,
 Oper, Schauspiel. Statuten gratis. Eintritt jederzeit. Dir. A. Waldeck, Sprechzeit von 4—5 Uhr

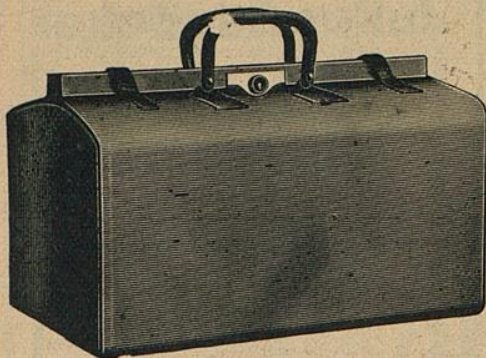

E. Schmitz & Co.

Alleestraße 35
 Fernsprecher Nr. 3895

Spezialgeschäft
 in Reiseartikeln u.
 feinen Lederwaren

Bedeutend vergrößerte Verkaufsräume

Corso-Parfümerie und Drogerie

Königsallee 84 · Telefon 8835

Feine Parfümerien · Toilette-
 Artikel und Präparate zur
 Schönheitspflege



Spielplan:

Freitag, 20. März
 abends 7¹/₂ Uhr, Ab. **8:**
Wie einst im Mai

Samstag, 21. März
 abends 7 Uhr, Ab. **1:**
Faust (I. Teil)
 (Schülerkarten haben Gültigkeit)

Sonntag, 22. März
 abends 7 Uhr, Ab. **2:**
**Der Schmuck der
 Madonna**

Lerne Sprachen

in der

Berlitz- Schule

Bismarckstr. 93
 Telefon 752.

Nur diplomierte
 Lehrer

Übersetzungs-
 Bureau.

Dolmetschen.

Ludw. Krieger, Flügel u. Pianos

Tel. 7728, Klosterstr. 14a, Gegr. 1875

von GÖTRIAN, STEINWEG Nachf., G. ADAM, F. THURMER
 R. LIPP & SOHN, SCHIEDMAYER & SÖHNE

HARMONIUMS — CLAVIOLAS

Käthe Moormann

Berger-Allee 7 I. Telefon 3824
 (Diplomiert von Fr. A. Kuypers, Berlin)

erteilt Unterricht in Stimmbildung und Sprechtechnik
 WICHTIG für kranke Stimmen sowie für alle, deren
 Beruf den starken Gebrauch ihrer Stimmittel fordert.

Musik-Akade
Oper, Schauspiel. Statuten

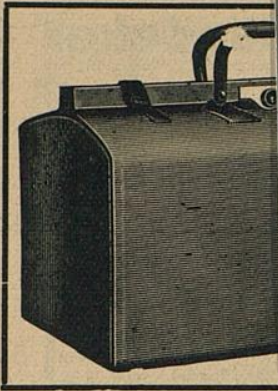

**Corso=Parfümerie
und Drogerie**

Königsallee 84 · Telefon 8835
Feine Parfümerien · Toilette-
Artikel und Präparate zur
Schönheitspflege



Ludw. K
Flügel u. Piano

Käthe Moorman

Berger-Allee 7 Ipl. Telefon 3524
(Diplomiert von Frh. A. Kuypers, Berlin)

© The Tiffen Company, 2007

TIFFEN® Color Control Patches

8	Black	Black
7	3/Color	3/Color
6	White	White
5	Magenta	Magenta
4	Red	Red
3	Yellow	Yellow
2	Green	Green
1	Cyan	Cyan
1	Blue	Blue

51, Telefon 9311
Musik, Konzertgesang,
Vorbereitungszeit von 4—5 Uhr

itz & Co.

straße 35
Nr. 3895
Geschäft
Artikeln u.
Waren
Verkaufsräume

**Serne
Sprachen**
in der

**Berlitz-
Schule**

Nismarckstr. 93
Telephon 752.

.....
ur diplomierte
Lehrer

.....
bersetzungs-
Bureau.
Olmetschen.

.....
14a, Gegr. 1875
AM, F. THURMER
& SÖHNE
VIOLAS

.....
nd Sprechtechnik

wichtig für kranke Stimmen sowie für alle, deren
Beruf den starken Gebrauch ihrer Stimmittel fordert.