

97/13

**Opernstudium** für Solo und Chor, Repetition studierter Partien, Ensemblestudien, Vortragsabende, Aufführung ganzer Opern, Gesangsunterricht nach bewährter Methode. Eigene Probebühne. Beste Engagementsverbindungen. Sprechzeit: 1—2 Uhr. **G. Rebentisch** Elisabethstrasse 55

# Riquet-Tee

von Millionen getrunken

## Fahrpläne (ab 10 Uhr abends)

### 1. Städtische Strassenbahn:

Nach Schluß der Vorstellung stehen Straßenbahn-Extrawagen vor dem Haupteingange des Stadttheaters in der Alleestraße nach: 1. Grafenberg, 2. Zoologischer Garten, 3. Hauptbahnhof, 4. Unterbilk (Flora) und 5. Derendorf in dieser Reihenfolge bereit. Es wird besonders darauf hingewiesen, daß der nach Derendorf fahrende Extrawagen durch die Alleestraße, Hofgartenallee, Kaiserstraße, Nordstraße und Münsterstraße fährt.

### Rheinische Bahngesellschaft (ab Ratingertor):

- a) Lokalverkehr (Oberkassel) alle 15 Minuten bis abends 11<sup>00</sup>, dann 11<sup>05</sup>, 12<sup>00</sup>, 12.15, 12.25, 12.35, 12.45, 12.55, 1.20, 1.30, 2.00
- b) nach Neuss: 10.22, 10.52, 11.22, 12.22,
- c) nach Crefeld: 9.59, 10.24, 10.59, 11.24, 12.24
- d) nach Uerdingen: 10.24, 11.24

### 3. Düsseldorf-Kaiserswerth: 10.24, 11.04, 11.44 (ab Nordstraße).

### 4. Staatsbahn (ab Hauptbahnhof):

- a) nach Benrath-Cöln: 10.19, 11.04, 11.13, 1.07 (alle direkt nach C...), 11.20 (außerdem Sonntags 12.24)
- b) nach Duisburg: 10.16, 10.49, 11.16, 12.27, 11.35, 12.08, 12.19, 1.40 (alle direkt Duisburg) 12.41 (außerdem Sonntags 10.50, 11.22, 12.37)
- c) nach Neuss: 10.27, (direkt Crefeld) 10.34, 11.28, 11.46, 12.30, (außerdem 11.10, Sonntags).
- d) nach Vohwinkel-Eibefeld: 10.05 (hält nur in Erkrath), 10.32, 11.30, 12.11 (hält nur in Erkrath und Vohwinkel) 1.47
- e) nach Kettwig-Essen: 10.32, 11.41 (außerdem Sonntags 10.50)
- f) nach Opladen: 10.10.
- g) nach Ohligs, Solingen, Remscheid, Lennep: 11.29 (außerdem Sonntags 12.13)
- h) nach Ratingen, Speldorf, Mülheim-Ruhr: 12.46
- i) nach Gerresheim, Mettmann, Eibefeld-M.: 11.24

**Vereinigte Werkstätten für Kunst  
im Handwerk A.-G.**  
**Ausstellung Hamburg  
Barkhof Haus Nr. 1.**



# Musik-Akademie

Düsseldorf, Charlottenstraße 51, Telefon 9811  
Ausbildung in allen Zweigen der Musik, Konzertgesang,  
Oper, Schauspiel. Statuten gratis. Eintritt jederzeit. Dir. A. Waldeck, Sprechzeit von 4—5 Uhr

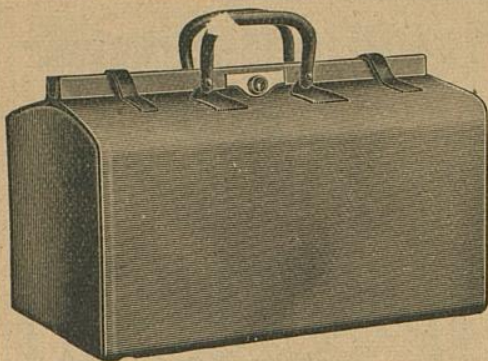

## E. Schmitz & Co.

Alleestraße 35  
Fernsprecher Nr. 3895

Spezialgeschäft  
in Reiseartikeln u.  
feinen Lederwaren

Bedeutend vergrößerte Verkaufsräume

Corso=Parfümerie  
und Drogerie

Königsallee 84 · Telefon 8835

Feine Parfümerien · Toilette-  
Artikel und Präparate zur  
Schönheitspflege

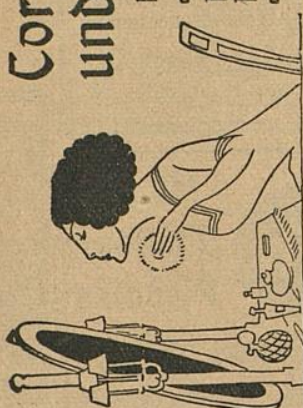

### Spielplan:

Mittwoch, 18. März  
abends 7 $\frac{1}{2}$  Uhr, Ab. **6**:  
**Die Hochzeit des Figaro**

Donnerstag, 19. März  
abends 7 $\frac{1}{2}$  Uhr, Ab. **7**:  
**Ernste Schwänke**

Freitag, 20. März  
abends 7 $\frac{1}{2}$  Uhr, Ab. **8**:  
**Wie einst im Mai**

Samstag, 21. März  
abends 7 Uhr, Ab. **1**:  
**Faust** (I. Teil)  
(Schülerkarten haben Gültigkeit)

Sonntag, 22. März  
abends 7 Uhr, Ab. **2**:  
**Der Schmuck der  
Madonna**

## Lerne Sprachen

in der

## Berlitz- Schule

Bismarckstr. 93  
Telephon 752.

.....  
**Nur** diplomierte  
Lehrer  
.....

Übersetzungs-  
Bureau.

Dolmetschen.

**Ludw. Krieger**, Tel. 7728, Klosterstr. 14 a, Gegr. 1875  
**Flügel u. Pianos** von GROTRIAN, STEINWEG Nachf., G. ADAM, F. THÜRMER  
R. LIPP & SOHN, SCHIEDMAYER & SÖHNE  
HARMONIUMS ——— CLAVIOLAS ———

## Käthe Moormann

Berger-Allee 7 II. Telefon 3824  
(Diplomiert von Fr. A. Kuypers, Berlin)

erteilt Unterricht in Stimmbildung und Sprechtechnik  
WICHTIG für kranke Stimmen sowie für alle, deren  
Beruf den starken Gebrauch ihrer Stimmittel fordert.

**Musik-Al**  
Oper, Schauspiel. S

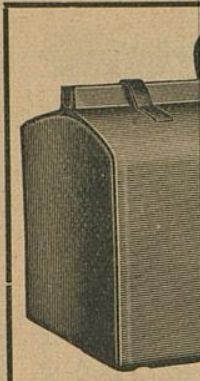

**Corso=Parfümerie  
und Drogerie**

Königsallee 84 · Telefon 8835  
Friseur, Parfümerie, Toiletten



**Ludw  
Flügel u.**

**Käthe Mod**  
Berger-Allee 7 Ip.  
(Diplomiert von Fr. A. Kuypers, Berlin)

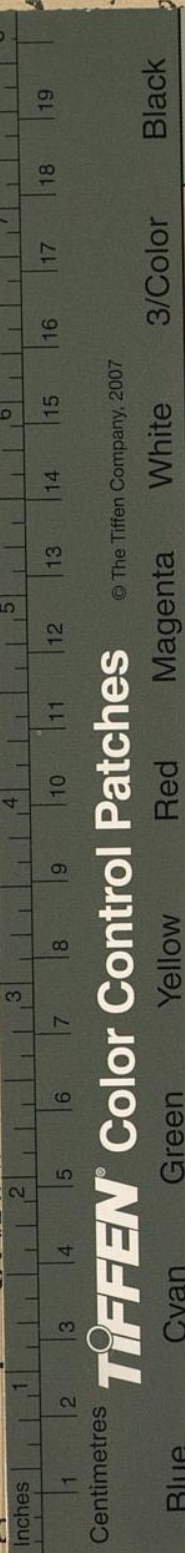

© The Tiffen Company, 2007

**TIFFEN® Color Control Patches**

Color	1	2	3	4	5	6	7	8
Blue	Blue	Cyan	Green	Yellow	Red	Magenta	White	Black
3/Color	Blue	Cyan	Green	Yellow	Red	Magenta	White	Black

straße 51, Telefon 9811  
n der Musik, Konzertgesang,  
eck, Sprechzeit von 4—5 Uhr

**nmitz & Co.**  
eestraße 35  
sprecher Nr. 3895  
ezialgeschäft  
Reiseartikeln u.  
en Lederwaren  
vergrößerte Verkaufsräume

**Lerne  
Sprachen**  
in der  
**Berlitz-  
Schule**  
Bismarckstr. 93  
Telephon 752.  
.....  
**Nur** diplomierte  
Lehrer  
.....  
Übersetzungs-  
Bureau.  
Dolmetschen.

Klosterstr. 14 a, Gegr. 1875  
schf., G. ADAM, F. THÜRMER  
EDMAYER & SÖHNE  
CLAVIOLAS

ildung und Sprechtechnik  
nen sowie für alle, dere  
Beruf den starken Gebrauch ihrer Stimmittel fordert.