

**Musik-Akademie** Düsseldorf, Mariottenstraße 51, Telefon 9811  
 Ausbildung in allen Zweigen der Musik, Konzertgesang,  
 Oper, Schauspiel. Statuten gratis. Eintritt jederzeit. Dir. A. Waldeck, Sprechzeit von 4—5 Uhr

57/111

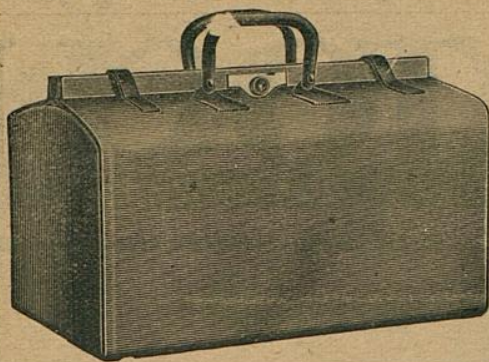

## E. Schmitz & Co.

Alleestraße 35  
 Fernsprecher Nr. 3895

Spezialgeschäft  
 in Reiseartikeln u.  
 feinen Lederwaren

Bedeutend vergrößerte Verkaufsräume

## Corso-Parfümerie und Drogerie

Königsallee 84. Telefon 8835

Feine Parfümerien · Toilette-  
 Artikel und Präparate zur  
 Schönheitspflege



### Spielplan:

Freitag, 6. März  
 abends 7 $\frac{1}{2}$  Uhr, Ab. **4:**  
 (Zum ersten Male)  
**Don Carlos**  
 Oper von G. Verdi

Samstag, 7. März  
 abends 7 $\frac{1}{2}$  Uhr, Ab. **5**  
**Kasernenluft**

Sonntag, 8. März  
 Vormittags 11 $\frac{1}{2}$  Uhr:  
 Musiklit. Vortrag Dr. Otto Neitzel  
**Parsifal**

nachmittags 2 $\frac{1}{2}$  Uhr:  
 (Zu ermäßigten Preisen)  
**Der liebe Augustin!**

abends 7 Uhr, Ab. **6:**  
**Wie einst im Mai**

## Lerne Sprachen

in der

## Berlitz- Schule

Bismarckstr. 93  
 Telefon 752.

Nur diplomierte  
 Lehrer

Übersetzungs-  
 Bureau.

Dolmetschen.

**Ludw. Krieger,** Tel. 7728, Klosterstr. 14a, Gegr. 1875  
 Flügel u. Pianos von GROTRIAN, STEINWEG Nachf., G. ADAM, F. THÜRMER  
 R. LIPP & SOHN, SCHIEDMAYER & SÖHNE  
 HARMONIUMS ——— CLAVIOLAS ———

**Käthe Moormann** erteilt Unterricht in **Stimmbildung und Sprechtechnik**  
 Berger-Allee 7 II<sup>1</sup> Telefon 3824 WICHTIG für kranke Stimmen sowie für alle, deren  
 (Diplomiert von Fr. A. Kuypers, Berlin) Beruf den starken Gebrauch ihrer Stimmittel fordert.

**P. Wiens Schürzen**  
 Konfektion  
 Elegante Maß-  
 Anfertigung  
 Ackerstraße 3

Referiert im Photo. Dreierhammerlag, Graf Adolffstraße 44

**Musikalien!** Größtes Spezial-Geschäft **Franz Suppan, Oststrasse 122** Neu eröffnet Ecke Gruppellostr. **Pianos!** 7 Schau'enster

Gebüder **HARTOCH**  
 Flingerstr. 20.

**Hotel Kaiserhof**  
 Kaiser-Wilhelmstr. 23, 2 Minuten vom Hauptbahnhof-Telephon 1222  
 1/2 Liter hell oder dunkel 28 Pl., 1/4 Liter 50 Pl. — Vorzügliche preiswerte Küche

**Julius Baedeker**  
 Gegr. 1860 G. m. b. H. Teleph. 102  
**Buch-, Kunst- und Landkartenhandlung**  
 Jetzt: Blumenstr. 19, am Königspl.  
 Sämtl. Opern- u. Operettentexte käuflich und leihweise zu haben

Referiert für M. Luag, Kalkerswertherstr. 93

**Hugo Bierhoff**  
 Hof-Konditorei und Café  
 Feinestes Bestellungs- und Versand-Geschäft  
 Erfrischendes Café  
 Konfitüren nur erster Firmen  
 1907: Silberne Staatsmedaille  
 Briefelfrage 4/6 · Fernruf 7255, 7256

Abonnement **3** Abonnement **3**  
**Donnerstag, den 5. März 1914:**  
**„Wie einst im Mai“**  
 Posse mit Gesang u. Tanz in vier Bildern von Rudolf Bernauer u. Rudolph Schanzer.  
 Musik von Walter Kollo und Willy Bredschneider.  
 Spielleitung: Béla Duschak. Musikalische Leitung: Paul Steinhausen.  
**PERSONEN:**  

<b>Erstes Bild 1838.</b> von Henkeshoven, Oberst a. D. . . . Robert Nonnenbruch Ottilie, seine Tochter . . . . . Hermine Hoffmann Stanislaus v. Methusalem \ seine Robert Scholz Ernst Cicero v. Henkeshoven / Nellen Willy Beuger Mechthildis von Kiefernspick, Ottiliens Erzieherin . . . . . Anna Walburg Justizrat Pergamentler . . . . . Erich Ponto Fritz Jüterbog . . . . . Ernst Herz Clothilde, Belinde, Lucinde, Agathe, Bettina, Annette, Babetta, (Verwandte des Obersten), Grete Bedau, Caroline Biel, Margarete Pickert, Valerie Dietrich, Carla Hülp, Clara Wenzlawski, Claire Hörchemeyer Spielt auf dem Landgute des Obersten in Schöneberg bei Berlin.	<b>Zweites Bild 1858.</b> Ottilie von Henkeshoven . . . . . Hermine Hoffmann Ernst Cicero, ihr Gatte . . . . . Willy Beuger Fritz Jüterbog . . . . . Ernst Herz Stanislaus v. Methusalem . . . . . Robert Scholz Angostura, seine zweite Frau . . . . . Marie Sieg Justizrat Pergamentler . . . . . Erich Ponto Ein fremder Herr . . . . . Alfred Schmelzle Frieda . . . . . Erna Flock Ida . . . . . Mizzi-Heber-Rosen Tänzerinnen bei Kroll. — Männliche u. weibliche Ball- gäste u. Damen der Gesellschaft. — Spielt bei Kroll, in dem damals beliebtesten Vergnügungsort Berlins.
--	---

Fortsetzung nächste Seite.

**HERZ-STIEFEL**  
 Herz-Spezial-Stiefel 18.50  
 Damen-Abend-Schuhe  
 Herren-Lack-Stiefel  
 Stets das Neueste!  
**Schuhhaus Silbermann**  
 Ecke Grabenstraße

 Die bedeutendsten Künstler der Welt singen für das  
**Grammophon**  
 Vorführg. sämtl. Platten ohne Kaufzwang. Kataloge kostenlos  
**Grammophon-Spezialhaus** G. m. b. H.  
 Düsseldorf, nur Königsallee 78

**IBACH** Flügel, Pianos, Pianolas  
**Pianola-Pianos** kauf- und leihweise  
 Schadowstr. 52 Bleichstr. 23  
 Telephon Nr. 1237 und 12037

**Palast-Hotel Breidenbacher Hof**  
 Dornehmes Restaurant  
 — Stadtnüchle —  
 Soupers  
 vor und nach dem Theater.

**W. Thelen-Jansen**  
 Musikalien-Handlung und Verlag  
 Telephon 756 Blumenstr. 14  
 Sämtliche Klavier-Auszüge u. Textbücher stets auf Lager

**A. Schneider & Königs**  
 Königsallee Nr. 36 · Fernsprecher 846  
 Gardinen, Dekorationen  
 Teppiche, Möbelbezug- und Wandstoffe  
**Orient-Teppiche**

**Paul Braess, Düsseldorf** Kasernenstraße 27  
 Telephon 543 und 8543  
 Teppiche, Dekorationen, Polstermöbel, **Orientteppiche** Persönlicher Einkauf im Orient.  
 Gardinen, Möbel- u. Dekorationsstoffe

**Park-Hotel**  
 DÜSSELDORF Am Corneliusplatz

**Vornehmes Familien-Hotel**  
 Elegantes erstklassiges Weinrestaurant  
 American Bar ♦ Ungarische Hauskapelle

**Anna Wagerer,**

**Düsseldorf, Graf-Adolfstrasse 11**  
 gegenüber Königsallee u. Café Corso) — Telephon 4225  
**Speziageschäft für elegante Damenhüte.**

**Carl Wiegand & Co**  
 Hofspediteure geg. 1871  
 Tel. 34 u. 4987  
 Spezien-Möbeltransport-Lagerung-Zollabfertigung

**Opernstudium** für Solo und Chor, Repetition studierter Partien, Ensemblestudien, Vortragsabende, Aufführung ganzer Opern, Gesangsunterricht nach bewährter Methode. Eigene Probebühne. Beste Engagementsverbindungen. Sprechzeit: 1—2 Uhr. **G. Rebentisch** Elisabethstrasse 55

# Riquet-Tee

von Millionen getrunken

## Drittes Bild 1888.

Kommerzienrat Friedrich Jüterbog	Ernst Herz
Heinrich, sein Sohn	Fritz Hellmuth
Ottile	Hermine Hoffmann
Vera, ihre Tochter	Nora Reinhard
Stanislaus v. Methusalem	Robert Scholz
Mizzi, seine dritte Frau	Else Kittner
Arthur Müller, Oberingenieur	Max Wogrilsch
Justizrat Pergamenter junior	Erich Ponto
Fritzchen, Heinrich's kleines Söhnchen	kl. Agethen
Johann, Kammerdiener	Paul Hermann
Zweiter Diener	Waller Wenzlawski

Weibliche Angestellte des Hauses Jüterbog & Sohn.  
Spielt im Landhaus des Kommerzienrats Jüterbog in Schöneberg.

## Viertes Bild 1913.

Heinz, Freiherr v. Jüterbog	Fritz Hellmuth
Fred, sein Sohn	Ernst Herz
Stanislaus v. Methusalem	Robert Scholz
Vera Müller	Nora Reinhard
Tilla, ihre Tochter	Hermine Hoffmann
Komtesse Hohenberg-Tiefenthal	Franziska Wendt
Angostura, Gräfin v. Bornholm	Marie Sieg
Kitty, Direktrice in Vera Müller's Modosalon	Grete Felsing

Modistinnen und Mannequins.  
Spielt im heutigen Berlin in Vera Müller's Modosalon.

Die vorkommenden Tänze und Evolutionen sind von der Ballettmeisterin Marta Esche einstudiert. Im zweiten Bild Balletteinlage, „**Berliner Carneval**“, getanzt von Marta Esche, Käte Küpper und dem Ballettpersonal.

Die Kostüme sind in den Werkstätten des Stadttheaters, unter Leitung des Garderobe-Inspektors Schweickert angefertigt. — Die modernen Kostüme für die Modenschau im vierten Bild sind von der

Firma LEOPOLD SIMON, Düsseldorf, Schadowstr. 20—22 gestellt.

Nach dem 2. und 3. Bild findet je eine Pause statt.

Kassenöffnung u. Einlaß 7 Uhr. Anfang 7 $\frac{1}{2}$  Uhr. Ende ungef. 11 Uhr.

**Vereinigte Werkstätten für Kunst**  
im Handwerk A.-G.  
**Ausstellung Hamburg**  
**Barkhof Haus Nr. 1.**

# Opernstud

bewährter Metho  
Engagementsver

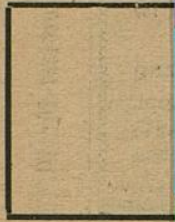

D  
1

Kommerzienrat Fried  
Heinrich, sein Sohn  
Otilie  
Vera, ihre Tochter  
Stanislaus v. Methu  
Mizzi, seine dritte  
Arthur Müller, Ober  
Justizrat Pergamente  
Fritzchen, Heinric  
Söhnchen  
Johann, Kammerdien  
Zweiter Diener  
Weibliche Angestell  
Spielt im Landha

Die vorkommer  
Im zweiten Bild Bal

Die Kostüme /  
Schweickert ange  
Firma L

## Kassenöffnu

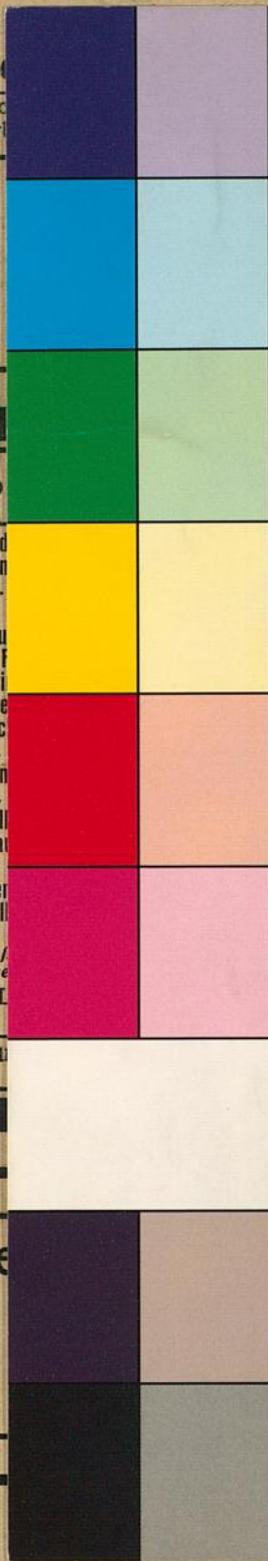
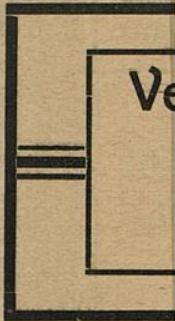

Blue

Cyan

Green

Yellow

Red

Magenta

White

3/Color

Black

**TIFFEN** Color Control Patches

© The Tiffen Company, 2007

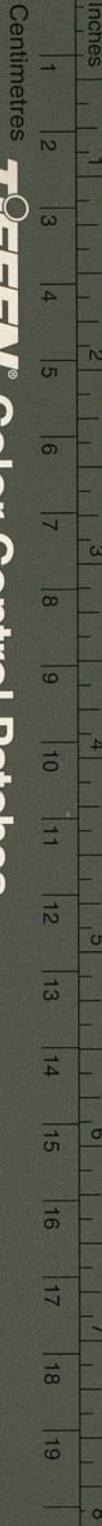

terter Partier, Ensembliestudien,  
Opern, Gesangsunterricht nach  
**ebentisch** Elisabeth-  
strasse 55

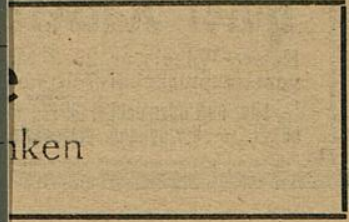

### Viertes Bild

**1913.**

Jüterbog . . . Fritz Hellmuth  
Ernst Herz  
ethusalem . . . Robert Scholz  
Nora Reinhard  
er . . . Hermine Hoffmann  
nberg-Tiefenthal . Franziska Wendt  
n v. Bornholm . Marie Sieg  
in Vera Müller's  
Grete Felsing  
listinnen und Mannequins.  
gen Berlin in Vera Müller's Modosalon.  
lerin Marta Esche einstudiert.  
tzt von Marta Esche, Käte Küpper  
eitung des Garderobe-Inspektors  
shou im vierten Bild find von der  
dowstr. 20—22 gestellt.  
e Pause statt.  
r. Ende ungef. 11 Uhr.

