

257
111

Opernstudium für Solo und Chor, Repetition studierter Partien, Ensembliestudien, Vortragsabende, Aufführung ganzer Opern, Gesangsunterricht nach bewährter Methode. Eigene Probephöhne. Beste Engagementsverbindungen. Sprechzeit: 1—2Uhr. **G. Rebentisch** Elisabethstrasse 55

Riquet-Tee

von Millionen getrunken

Vereinigte Werkstätten für Kunst

im Handwerk A.-G.

Ausstellung Hamburg

Barkhof Haus Nr. 1.

Konfektion
Elegantes Maß-
P. Wienen Schürzen
Ackerstraße 3

Referiert im Foto. Breiter Hammerdahl, Graf Adolffstraße 44

Musikalien!

Größtes
Spezial-
Geschäft

Franz Suppan,

Gebrüder
HARTOCH
Flingerstr. 20.

Hugo Bierhoff
Hof-Konditorei und Café
Feinestes
Bestellungs- und Versand-Geschäft
Erstklassiges Café
Konfitüren nur erster Firmen
1907 Silberne Staatsmedaille
Brettelstraße 4/6 · Fernruf 7255, 7256

W. Thelen-Jansen
Musikalien-Handlung und Verlag
Telephon 756 Blumenstr. 14
Sämtliche
Klavier-Auszüge
u. Textbücher
stets auf
Lager

PIAMA
G. m. b. H., Düsseldorf
Kaiser Wilhelmstr. 10 · Telephon 2750
Verleih-Institut
für hist. u. Masken-Kostüme, Do-
minos etc. hocheleg. u. feinsten Ausführung für
Damen und Herren. — Preislisten zu Diensten.
Aparte Neuheiten. Reichste Auswahl.

H. Schneider & Königs
Königsallee Nr. 36 · Fernsprecher 846
Gardinen, Dekorationen
Teppiche, Möbelbezug-
und Wandstoffe
Orient-Teppiche

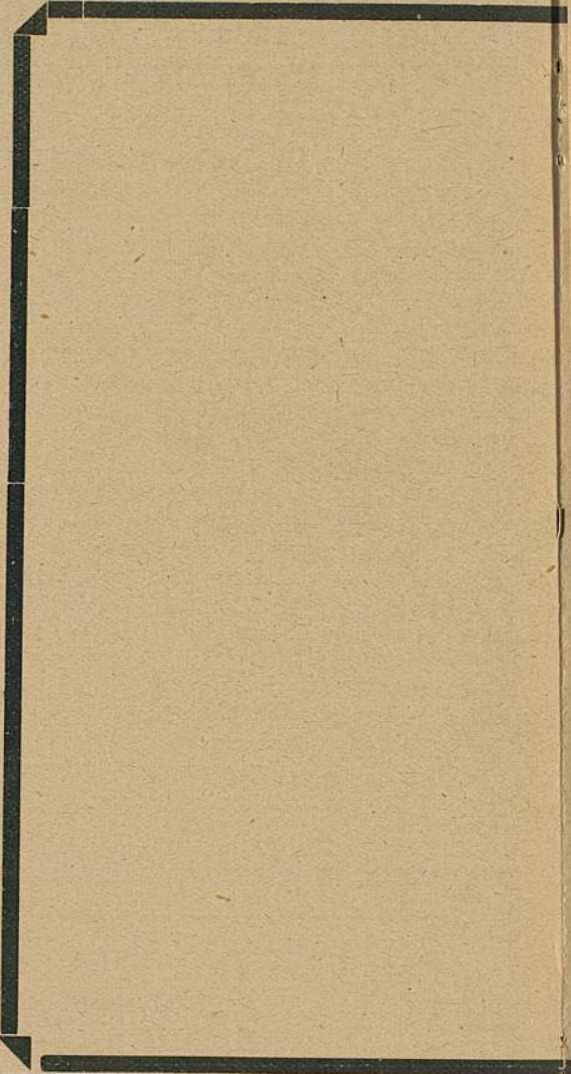

Paul Braess, Düss
Teppiche, Dekorationen, Polstermöbel,
Gardinen, Möbel- u. Dekorationsstoffe

Park-Hotel Vornehmes Familien-Hotel
DÜSSELDORF Am Corneliusplatz Elegantes erstklassiges Weinrestaurant
American Bar · Ungarische Hauskapelle

Mittwoch, den 25. Februar 1914:

Der böse Geist Lumpacivagabundus

oder: **Das liederliche Kleeblatt**Zauberposse mit Gesang und Tanz in 4 Aufzügen (6 Abteilungen) von J. Nestroy.
Musik von Müller.

Spielleitung: Robert Nonnenbruch.

Musikalische Leitung: Paul Steinhausen.

PERSONEN:

1. Aufzug

1. Abteilung: Im Feenreich

Stel aris, Feenkönig Heinrich Gärtner
Fortuna, Beherrscherin des Glücks
eine mächtige Fee Ida Ravenau
Brillantine, ihre Tochter Selma Wuttke
Amorosa, eine mächtige Fee, Be-
schützerin der wahren Liebe . . . Franziska Wendt
Mystifax, ein alter Zauberer Otto Busch
Hilaris, sein Sohn Peter Kirschbaum
Fludribus, Sohn eines Magiers Karl Gößmann
Lumpacivagabundus, böser Geist Frig Hellmuth
Zauberer, Nymphen, Feen.

2. Abteilung: Schöne Seelen finden sich

Knieriem, ein Schustergefelle Emil Wirth
Zwirn, ein Schneidergefelle Ernst Herz
Leim, ein Tischlergefelle Willy Beuger
Erster Spaziergänger Willy Placke
Zweiter Spaziergänger Leopold Jachtmann

2. Aufzug

3. Abteilung: Das große Los

Pantsch, Wirt und Herbergs-
vater in Ulm Jahn Hofknecht
Fassel, Oberknecht in einem
Brauhaus Hugo Lazak
Nanette, Tochter des Wirts Valerie Dietrich
Sephertl, Kellnerinnen Mizzi Heber-Rosen
Hannerl, Ein Hausierer Carla Höfig
Ein Hausierer Moritz Orkin
Knieriem, Schustergefelle Emil Wirth
Zwirn, Schneidergefelle Ernst Herz
Leim, Tischlergefelle Willy Beuger
Fortuna, Beherrscherin des
Glücks Ida Ravenau
Burfschen und Mädchen.

Ort der Handlung: Theils in Ulm, theils in Prag und theils in Wien.

Im 3. Aufzug: **Hettere Gefänge** vorgetragen von Peter Kirschbaum, Alois Allhoff, Carl Gößmann, Heinz Lettmann. — **Mexikanischer Tango** getanz von Marta Esche und Hubert Mertens. — **Ballett der Teufelinnen**. Arrangiert von der Ballettmeisterin Marta Esche, getanz von Lydia Tucek, Käthe Küpper, Margarethe Schneider, Rosa Kath, Gertrud Eckert, Lina Reibold.

Nach dem 2. Aufzug (3. Abteilung) findet eine längere Pause statt.

Umbesetzungen infolge von Erkrankungen behält sich die Direktion vor.

3. Aufzug

4. Abteilung: Herr von Zwirn

Signora Palpita Elfe Kittner
Camilla } ihre Töchter Emma Prothmann
Laura } Aennchen Heyter
Zwirn, Schneidermeister Ernst Herz
Herr von Windwachtel Arthur Schetter
Herr von Lustig Paul Lenoir
Ein Maler Erich Ponto
Hackauf, Fleischermeister in Prag Ernst Bedau
Ein Bedienter Paul Hinzpeter
Ein Schneiderlehrling Berta Jachtmann
Ein Gefelle Franz Geibel

Herren und Damen.

4. Aufzug

5. Abteilung: Ein Jahr später

Hobelmann, Tischlermeister in
Wien Max Wogritsch
Peppi, seine Tochter Nora Reinhard
Gertraud, Haushälterin in
Hobelmanns Hause Josefina Telona
Reserl, Magd daselbst Erna Flock
Leim, Tischlermeister Willy Beuger
Zwirn, Schneider Ernst Herz
Knieriem, Schuster Emil Wirth

6. Abteilung: Drei glückliche Paare

Stellaris, Feenkönig Heinrich Gärtner
Fortuna, Beherrscherin d. Glücks Ida Ravenau
Amorosa, Beschützerin der wahren
Liebe Franziska Wendt
Leim, Tischlermeister Willy Beuger
Peppi, dessen Frau Nora Reinhard
Knieriem, Schuster Emil Wirth
Zwirn, Schneider Ernst Herz
Eine Wirtin Grete Bedau
Reserl, Magd Erna Flock
Gertraud, Haushälterin Josefina Telona

2 böse Geister, Handwerker u. ihre Frauen.

Kassenöffnung u. Einlaß 7 Uhr. Anfang 7¹/₂ Uhr. Ende nach 10¹/₄ Uhr.

0

Faint, illegible text or markings at the top of the page.

sse
el, Ori
fe

AD

Oststrasse 122 neu eröffnet Ecke Gruppellostr. 7 Schau'enster Pianos!

Hotel Kaiserhof

Kaiser-Wilhelmstr. 23, 2 Minuten vom Hauptbahnhof - Telefon 1222
 $\frac{1}{2}$ Liter hell oder dunkel 28 Pf., $\frac{1}{4}$ Liter 50 Pf. — Vorzügliche preiswerte Küche

Julius Baedeker

Gegr. 1860 G. m. b. H. Teleph. 102

Buch-, Kunst- und Landkartenhandlung
 Jetzt: Blumenstr. 19, am Königspl.
 Sämtl. Opern- u. Operettentexte käuflich und leihweise zu haben



HERZ-STIEFEL

Herz-Spezial-Stiefel 16.50
 Damen-Abend-Schuhe
 Herren-Lack-Stiefel
Stets das Neueste!

Schuhhaus Silbermann

Ecke Grabenstraße



Die bedeutendsten Künstler der Welt singen für das **Gramphon**

Vorführg. sämtl. Platten ohne Kaufzwang. Kataloge kostenlos

Grammophon-Spezialhaus G. m. b. H.
 Düsseldorf nur Königsallee 78



Flügel,
 Pianos,
 Pianolas

Pianola-Pianos kauf- und leihweise

Schadowstr. 52 Bleichstr. 23
 Telefon Nr. 1237 und 12037

Palast-Hotel Breidenbacher Hof

Dornehmes Restaurant

Stadtküche
 Soupers
 vor und nach dem Theater

Düsseldorf Kasernenstraße 27
 Telefon 543 und 8543

Orientteppiche Persönlicher Einkauf im Orient.

Anna Wagerer, Düsseldorf, Graf-Adolfstrasse 11
 gegenüber Königsallee u. Café Corso) — Telefon 4225
Speziageschäft für elegante Damenhüte.

Referiert für M. Laag, Kaiserswertherstr. 93



Carl Wiegand & Co
 Tel. 34 u. 4987 Hofspediteure gegr. 1870
 Spedition-Möbeltransport-lagerung-Zollabfertigung

Musik-Akademie

Düsseldorf, Mariottenstraße 51, Telefon 9811
 Ausbildung in allen Zweigen der Musik, Konzertgesang,
 Oper, Schauspiel. Statuten gratis. Eintritt jederzeit. Dir. A. Waldeck, Sprechzeit von 4—5 Uhr

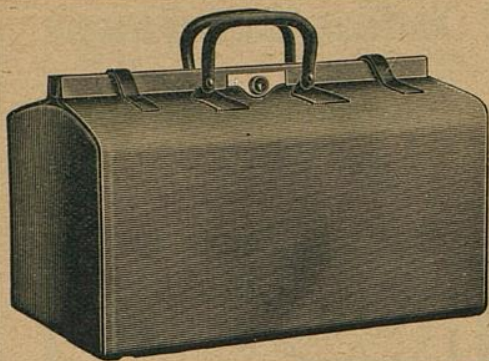

E. Schmitz & Co.

Alleestraße 35
 Fernsprecher Nr. 3895

Spezialgeschäft
 in Reiseartikeln u.
 feinen Lederwaren

Bedeutend vergrößerte Verkaufsräume

Corso=Parfümerie und Drogerie

Königsallee 84 · Telefon 8835

Feine Parfümerien · Toilette-
 Artikel und Präparate zur
 Schönheitspflege



Spielplan:

Donnerstag, 26. Februar
 abends 7 $\frac{1}{2}$ Uhr, Ab. **5**
Wie einst im Mai

Freitag, 27. Februar
 abends 7 $\frac{1}{2}$ Uhr, Ab. **6**:
Fidello

Samstag, 28. Februar
 abends 7 $\frac{1}{2}$ Uhr, Ab. **7**:
Faust (I. Teil)

Sonntag, 1. März
 ab. 7 Uhr, Außer Abonnement:
Wie einst im Mai

Lerne Sprachen

in der

Berlitz- Schule

Bismarckstr. 93
 Telefon 752.

.....
Nur diplomierte
 Lehrer

Übersetzungs-
 Bureau.

Dolmetschen.

Ludw. Krieger,

Tel. 7728, Klosterstr. 14a, Gegr. 1875

Flügel u. Pianos

von GROTRIAN, STEINWEG Nachf., G. ADAM, F. THÜRMER
 R. LIPP & SOHN, SCHIEDMAYER & SOHNE
 ——— HARMONIUMS ——— CLAVIOLAS ———

Käthe Moormann

Berger-Allee 7 II L Telefon 3824
 (Diplomiert von Fr. A. Kuypers, Berlin)

erteilt Unterricht in Stimmbildung und Sprechtechnik
WICHTIG für kranke Stimmen sowie für alle, deren
 Beruf den starken Gebrauch ihrer Stimmittel fordert.

Musik-Akademie Düsseldorf, Carrionenstr. 51, Telefon 9811
 Oper, Schauspiel, Konzerte, Vorträge, Aufführungen
 eigen der Musik, Konzertgesang, Musikinstrumente
 Aldeck, Sprechzeit von 4-5 Uhr



Corso-Parfümerie
 und Drogerie
 Königsallee 84 · Telefon 8835



Ludwig
 Flügel u.

Käthe Mo
 Berger-Allee 7 II
 (Diplomiert von Fr. A. ...)

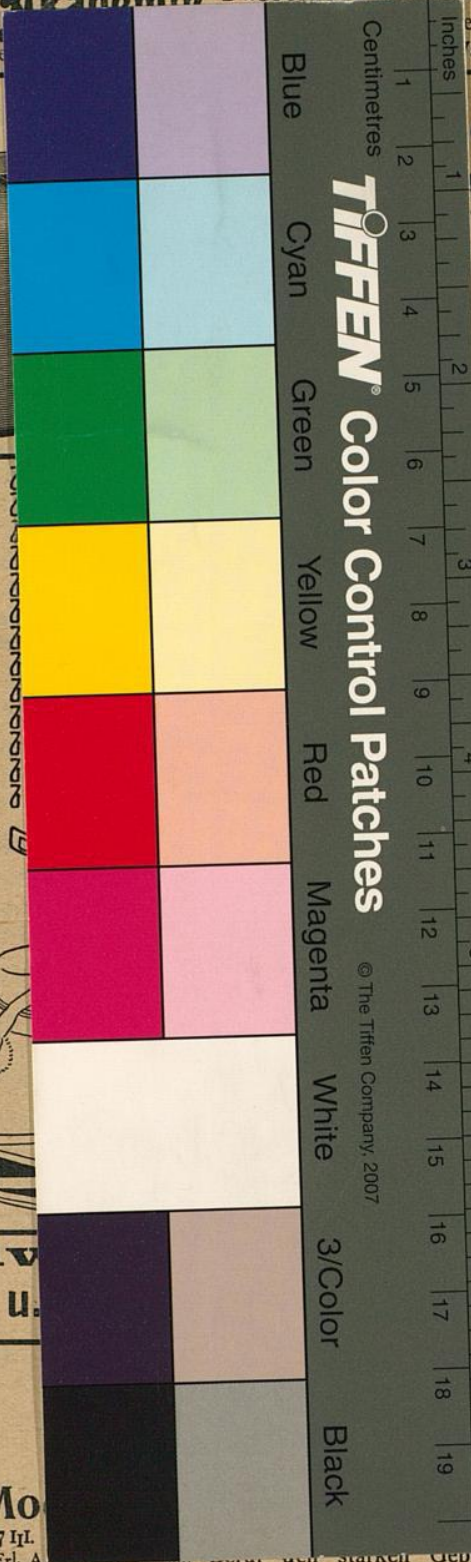

TIFFEN® Color Control Patches

© The Tiffen Company, 2007

Schmitz & Co.
 Alleestraße 35
 Sprechsprecher Nr. 3895
 Spezialgeschäft
 für Reiseartikeln u.
 feinen Lederwaren
 und vergrößerte Verkaufsräume

Lerne
 Sprachen

in der
**Berlitz-
 Schule**

Bismarckstr. 93
 Telefon 752.

Nur diplomierte
 Lehrer

Übersetzungs-
 Bureau.
 Dolmetschen.

Klosterstr. 14a, Gegr. 1875
 Nachf. G. ADAM, F. THURMER
 HEDMAYER & SOHNE
 CLAVIOLAS

Bildung und Sprechtechnik
 ...men sowie für alle, deren
 ...starcken Gebrauch ihrer Stimmittel fordert.