

Opernstudium für Solo und Chor, Repetition studierter Partien, ensembliestudien,
Vortragsabende, Aufführung ganzer Opern, Gesangsunterricht nach
bewährter Methode. Eigene Probephöhne. Beste Elisabeth-
Engagementsverbindungen. Sprechzeit: 1—2Uhr. **G. Rebentisch** strasse 55

Riquet-Tee

von Millionen getrunken

Vereinigte Werkstätten für Kunst

im Handwerk A.-G.

Ausstellung Hamburg

Barkhof Haus Nr. 1.

Konfektion Elegante Maß-Anfertigung
P. Wiener Schürzen
 Ackerstraße 3

Musikalien! Größtes Spezial-Geschäft **Franz Suppan, Oststrasse 122** Neu eröffnet **Pianos!**
 Ecke Gruppellostr. 7 Schau'enster

Gebrüder **HARTOCH**
Flingersstr. 20.

Hotel Kaiserhof
 Kaiser-Wilhelmstr. 23, 2 Minuten vom Hauptbahnhof-Telephon 1222
 1/2 Liter hell oder dunkel 28 Pl., 1/4 Liter 50 Pl. — Vorzügliche preiswerte Küche

Julius Baedeker
 Gegr. 1860 G. m. b. H. Teleph. 102
Buch-, Kunst- und Landkartenhandlung
 Jetzt: Blumenstr. 19, am Königspl.
 Simtl. Opern- u. Operettentexte käuflich und leihweise zu haben

Reserviert für M. Lang, Kaffeeswertherrfr. 93

Hugo Bierhoff
Hof-Konditorei und Café
 Feinestes Bestells- und Verland-Geldbrot
 Erstklassiges Café
 Konfitüren nur erster Firmen
 1907 Silberne Staatsmedaille
 Breitestraße 4/6 · Fernruf 7255, 7256

Abonnement **6** Abonnement **6**
 Donnerstag, den 19. Februar 1914:
Rosenmontag
 Eine Offiziers-Tragödie in 5 Aufzügen von Otto Erich Hartleben.
 Spielleitung: Robert Nonnenbruch.

HERZ-Stiefel
 Herz-Spezial-Stiefel 16.50
 Damen-Abend-Schuhe
 Herren-Lack-Stiefel
Stets das Neueste!
Schuhhaus Silbermann
 Ecke Grabenstraße

W. Thelen-Jansen
 Musikalien-Handlung und Verlag
 Telephon 756 Blumenstr. 14
 Sämtliche Klavier-Auszüge u. Textbücher stets auf Lager

PERSONEN:

Gertrude Reimann	Grete Felsing
Der rangälteste Hauptmann	Ernst Bedau
Hugo von Marschall	Otto Busch
Harold Hofmann	Fritz Hellmuth
Peter von Ramberg	Arthur Schetter
Paul von Ramberg	Max Wognitsch
Ferdinand von Grobitzsch	Robert Scholz
Moritz Diesterbeg	Willy Beuger
Hans Rudolf	Robert Hermans
Benno von Klewitz	Ernst Herz
Franz Glahn	Alfred Kruchen
Fritz von der Leyen, Fahnenjunker	Paul Lenoir
Tiedemann, Sergeant und Oberordonnant	Paul Hermann
Drewes, Ordonnant	Peter Kirschbaum
Heinrich Nettelbusch, Bursche bei Rudolf	Erich Ponto
Joseph Wachowiok, Bursche bei Glahn	Carl Neumann
Dr. Friedrich Meitzen, Stabsarzt	Hugo Lazak
August Schmitz, Kommerzienrat	Robert Nonnenbruch

Offiziere, Fähnriche, Ordonnanzen. — Die Handlung spielt in einer rhein. Garnison.
 Nach dem 1. und 4. Aufzuge findet je eine längere Pause statt.
 Umbesetzungen infolge von Erkrankungen behält sich die Direktion vor.
Kassenöffnung u. Einlaß 7 Uhr. Anfang 7 1/2 Uhr. Ende ungef. 10 1/2 Uhr.

 Die bedeutendsten Künstler der Welt singen für das **Grammophon**
 Vorführg. sämtl. Platten ohne Kaufzwang Kataloge kostenlos
Grammophon-Spezialhaus G. m. b. H.
 Düsseldorf, nur Königsallee 78

FIAMA
 G. m. b. H., Düsseldorf
 Kaiser Wilhelmstr. 10 • Telephon 2750
Verleih-Institut
 für Hft. u. Masken-Kostüme, Dominos etc. hocheleg. u. feinsten Ausführung für Damen und Herren. — Preislisten zu Diensten. Aparte Neuheiten. Reichste Auswahl.

iBACH Flügel, Pianos, Pianolas
Pianola-Pianos kauf- und leihweise
 Schadowstr. 52 Bleichstr. 23
 Telephon Nr. 1237 und 12037

A. Schneider & Königs
 Königsallee Nr. 36 · Fernsprecher 846
 Gardinen, Dekorationen
 Teppiche, Möbelbezug- und Wandstoffe
Orient-Teppiche

Paul Braess, Düsseldorf Kasernensstraße 27
 Telephon 543 und 8543
 Teppiche, Dekorationen, Polstermöbel, Gardinen, Möbel- u. Dekorationsstoffe **Orientteppiche** Persönlicher Einkauf im Orient.

Palast-Hotel Breidenbacher Hof
 Vornehmes Restaurant
 — Stabküche —
 Soupers
 vor und nach dem Theater

Park-Hotel
 DÜSSELDORF Am Corneliusplatz

Vornehmes Familien-Hotel
 Elegantes erstklassiges Weinrestaurant
American Bar • Ungarische Hauskapelle

Anna Wagerer, Düsseldorf, Graf-Adolfstr. 11
 gegenüber Königsallee u. Café Corso — Telephon 4225
Speziageschäft für elegante Damenhüte.

Carl Wiegandt & Co
 Tel. 34 u. 498 Hofspediteure gegr. 1870
 Speidion- u. Möbel-Fransport-Lagerung-Zollbefreiung

Musik-Akademie

Düsseldorf, Cnamottenstraße 51, Telefon 9811
 Ausbildung in allen Zweigen der Musik, Konzertgesang,
 Oper, Schauspiel. Statuten gratis. Eintritt jederzeit, Dir. A. Waldeck, Sprechzeit von 4—5 Uhr

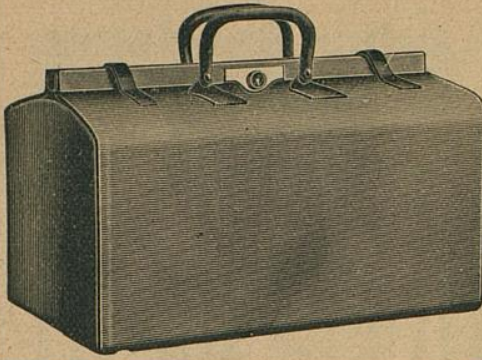

E. Schmitz & Co.

Alleestraße 35
 Fernsprecher Nr. 3895

Spezialgeschäft
 in Reiseartikeln u.
 feinen Lederwaren

Bedeutend vergrößerte Verkaufsräume

Corso-Parfümerie und Drogerie

Königsallee 84 · Telefon 8835

Feine Parfümrien · Toilette-
 Artikel und Präparate zur
 Schönheitspflege



Spielplan:

Freitag, 20. Februar
 abends 7½ Uhr, Ab. **7**:
 (Zum ersten Male)
Wie einst im Mai

Samstag, 21. Februar
 abends 7½ Uhr, Ab. **8**:
Der böse Geist
Lumpacivagabundus

Sonntag, 22. Februar
 abends 7 Uhr, Ab. **1**:
Wie einst im Mai

Serne Sprachen

in der

Berlitz- Schule

Bismarckstr. 93
 Telephon 752.

Nur diplomierte
 Lehrer

Übersetzungs-
 Bureau.

Dolmetschen.

Ludw. Krieger, Flügel u. Pianos

Tel. 7728, Klosterstr. 14a, Gegr. 1875

von GROTRIAN, STEINWEG Nachf., G. ADAM, F. THÜRMER
 R. LIPP & SOHN, SCHIEDMAYER & SÖHNE
 HARMONIUMS CLAVIOLAS

Käthe Moormann

Berger-Allee 7 III. Telefon 3824
 (Diplomiert von Fr. A. Kuypers, Berlin)

erteilt Unterricht in Stimmbildung und Sprechtechnik
WICHTIG für kranke Stimmen sowie für alle, deren
 Beruf den starken Gebrauch ihrer Stimmittel fordert.

Musik-Akademie

Düsseldorf, Mariottenstraße 51, Telefon 9811

Oper, Schauspiel, St...

der Musik, Konzertgesang,
Sprechzeit von 4-5 Uhr

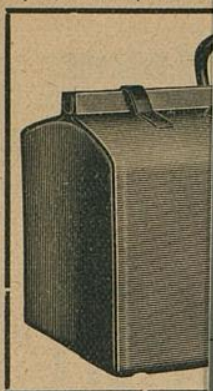

Corso-Parfümerie
und Drogerie

Königsallee 84 · Telefon 8835

Feine Parfümerie, Toilett...



Ludw
Flügel u.

Käthe Mo
Berger-Allee 7 Irl.
(Diplomiert von Fr...

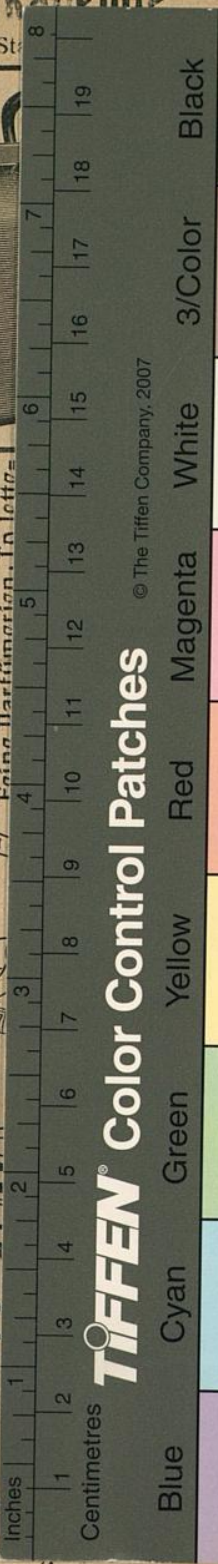

TIFFEN® Color Control Patches

© The Tiffen Company, 2007

mitz & Co.

estraße 35

sprecher Nr. 3895

zialgeschäft

leiseartikeln u.

n Lederwaren

ergrößerte Verkaufsräume

Serne
Sprachen

in der

Berlitz-
Schule

Bismarckstr. 93

Telephon 752.

Nur diplomierte
Lehrer

Übersetzungs-
Bureau.

Dolmetschen.

Klosterstr. 14a, Gegr. 1875

achf., G. ADAM, F. THÜRMER

HIEDMAYER & SÖHNE

CLAVIOLAS

mbildung und Sprechtechnik

amen sowie für alle, deren
ch ihrer Stimmittel fordert.