

157E
Opernstudium für Solo und Chor, Repetition studierter Partien, Ensemblestudien,
Vortragsabende, Aufführung ganzer Opern, Gesangsunterricht nach
bewährter Methode. Eigene Probebühne. Beste Elisabeth
Engagementsverbindungen. Sprechzeit: 1—2Uhr. **G. Rebentisch** strasse 55

Riquet-Tee
von Millionen getrunken

Vereinigte Werkstätten für Kunst
im Handwerk A.-G.
Ausstellung Hamburg
Barkhof Haus Nr. 1.

P. Wiener Schürzen
 Konfektion Elegante Maß-Anfertigung
 Acherstraße 3

Referiert für M. Haag, Kaffee-Swertherrstr. 93
 Referiert für Photo. Atelier Hammerdahl, Graf Adolfsstraße 44

Musikalien! Größtes Spezial-Geschäft **Franz Suppan, Oststrasse 122**

neu eröffnet **Pianos!**
 Ecke Grupellostr. 7 Schau'enster

Gebrüder **HARTOCH**
 Fingerringstr. 20.

Hotel Kaiserhof
 Kaiser-Wilhelmstr. 23, 2 Minuten vom Hauptbahnhof - Telefon 1222
 1/2 Liter hell oder dunkel 28 Pf., 1/4 Liter 50 Pf. — Vorzügliche preiswerte Küche

Julius Baedeker
 Gegr. 1860 G. m. b. H. Teleph. 102
Buch-, Kunst- und Landkartenhandlung
 Jetzt: Blumenstr. 19, am Königsp. Sämtl. Opern- u. Operettentexte käuflich und leihweise zu haben

Hugo Bierhoff
 Hof-Konditorei und Café
 Feinestes Bestellungs- und Verland-Geldhilt
 Erithklaffiges Café
 Konfitüren nur erster Firmen
 1907 Silberne Staatsmedaille
 Breitelstraße 4/6 - Fernruf 7255, 7256

Außer Abonnement **Außer Abonnement**
Sonntag, den 15. Februar 1914, abends 7 Uhr:
Die Fledermaus
 Operette mit Ballett in 3 Akten nach Meilhac u. Halevy, bearbeitet von C. Haifner und G. Genée. Musik von Johann Strauß.
 Spielleitung: Robert Löffler. Musikalische Leitung: Walter Schwarz.

HERZ-Stiefel
 Herz-Spezial-Stiefel 16.50
 Damen-Abend-Schuhe
 Herren-Lack-Stiefel
 Stets das Neueste!
Schuhhaus Silbermann
 Ecke Grabenstraße

W. Thelen-Jansen
 Musikalien-Handlung und Verlag
 Telefon 756 Blumenstr. 14
 Sämtliche Klavier-Ruszüge u. Textbücher stets auf Lager

PERSONEN:

| | | | |
|----------------------------------|--------------------------|--------------------------------|-------------------|
| Gabriel von Eisenstein | Eugen Albert | Lord Middleton | Peter Kirschbaum |
| Rosalinde, seine Frau | Hermine Hollmann | Baron Oskar | Leopold Jachtmann |
| Frank, Gelängnis-Direktor | Gustav Waschow | Frosch, Gerichtsdiener | Ernst Herz |
| Prinz Orlofsky | Margarete Wagner | Iwan, Kammerdiener des Prinzen | |
| Alfred, sein Gesanglehrer | Heinrich Niggemeyer | | Moritz Orkin |
| Dr. Falke, Notar | Hans Thometzek | | Frida Hock |
| Dr. Blind, Advokat | Ernst Bedau | | Margot Lenoir |
| Adele, Stubenmädchen Rosalindens | Hermine Fröhlich-Förster | Ida | Josephine Telona |
| Aly Bey, ein Ägypter | Peter Morschhäuser | Felicita | Anni Aim |
| Ramusin, Gesandtschafts-Attachee | Hugo Lazak | Sabina | Berta Jachtmann |
| Murray, ein Amerikaner | Paul Neumann | Sidi | Grete Bebau |
| Marquis Cariconi | Adolf Molnar | Paula | Carl Gericke |
| | | Erster | Franz Spittel |
| | | Zweiter | Wilhelm Buch |
| | | Dritter | Josel Zanders |
| | | Vierter | |

Die bedeutendsten Künstler der Welt singen für das
Grammophon
 Vorführg. sämtl. Platten ohne Kaufzwang. Kataloge kostenlos
Grammophon-Spezialhaus G. m. b. H.
 Düsseldorf, nur Königsallee 78

FIAMA
 G. m. b. H., Düsseldorf
 Kaiser Wilhelmstr. 10 • Telefon 2750
Verleih-Institut
 für Hft. u. Masken-Kostüme, Dominos etc. hocheleg. u. feinst. Ausführung für Damen und Herren. — Preislisten zu Diensten. Aparte Neuheiten. Reichste Auswahl.

Herren und Damen, Masken.
 Die Handlung spielt in einem Badeorte, in der Nähe einer großen Stadt.
 Tänze arrangiert von der Ballettmeisterin Martha Esche:
Russischer Tanz, Böhmisches Polka, Walzer „An der schönen blauen Donau“
 getanzt von Martha Esche und Lydia Tuceck, dem Ballettpersonal und den Kindern der Ballettschule.
 Nach dem 1. und 2. Akte findet je eine längere Pause statt.
 Textbücher sind an der Kasse und bei den Billetteuren zu haben.
 Umbesetzungen infolge von Erkrankungen behält sich die Direktion vor.
 Beurlaubt: August Kiess.
Kassenöffnung u. Einlaß 6 1/2 Uhr. Anfang 7 Uhr. Ende unger. 10 Uhr.

iBACH Flügel, Pianos, Pianolas
Pianola-Pianos kauf- und leihweise
 Schadowstr. 52 Bleichstr. 23
 Telefon Nr. 1237 und 12037

A. Schneider & Königs
 Königsallee Nr. 36 • Fernsprecher 846
 Gardinen, Dekorationen
 Teppiche, Möbelbezug- und Wandstoffe
Orient-Teppiche

Paul Braess, Düsseldorf Kasernenstraße 27
 Telefon 543 und 8543
 Teppiche, Dekorationen, Polstermöbel, Orientteppiche
 Gardinen, Möbel- u. Dekorationsstoffe
 Persönlicher Einkauf im Orient.

Palast-Hotel Breidenbacher Hof
 Dornehmes Restaurant
 Stadtküche
 Soupers
 vor und nach dem Theater

Park-Hotel
 DÜSSELDORF Am Corneliusplatz

Vornehmes Familien-Hotel
Elegantes erstklassiges Weinrestaurant
American Bar • Ungarische Hauskapelle

Anna Wagerer, Düsseldorf, Graf-Adolfsstraße 11
 gegenüber Königsallee u. Café Corso — Telefon 4225
Speziageschäft für elegante Damenhüte.

Referiert für M. Haag, Kaffee-Swertherrstr. 93

Carl Wiegand & Co
 Tel. 34 u. 4987 Hofspedreure geg. 1811c
 Spezial-Transport-Lagerung-Zollabfertigung

Musik-Akademie Düsseldorf, Charlottenstraße 51, Telefon 9811
 Ausbildung in allen Zweigen der Musik, Konzertgesang,
 Oper, Schauspiel. Statuten gratis. Eintritt jederzeit. Dir. A. Waldeck, Sprechzeit von 4—5 Uhr

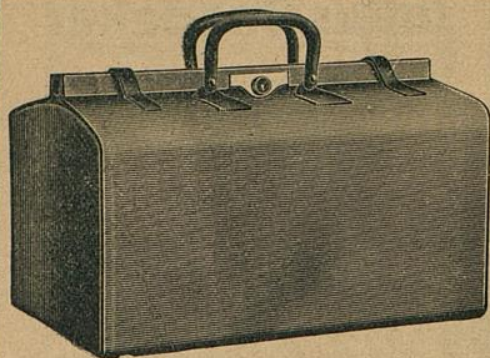

E. Schmitz & Co.

Alleestraße 35
 Fernsprecher Nr. 3895

Spezialgeschäft
 in Reiseartikeln u.
 feinen Lederwaren

Bedeutend vergrößerte Verkaufsräume

**Corso-Parfümerie
 und Drogerie**

Königsallee 84 · Telefon 8835

Feine Parfümerien · Toilette-
 Artikel und Präparate zur
 Schönheitspflege



Spielplan:

Sonntag, 15. Februar
 ab. 7 Uhr, **Außer Abonnement:**

Die Fledermaus

Montag, 16. Februar
 abends 7 $\frac{1}{2}$ Uhr, Ab. **3:**

Der Maskenball

Dienstag, 17. Februar
 abends 7 $\frac{1}{2}$ Uhr, Ab. **4:**

Der liebe Augustin

Mittwoch, 18. Februar
 abends 7 $\frac{1}{2}$ Uhr, Ab. **5**

Der Troubadour

Donnerstag, 19. Februar
 abends 7 $\frac{1}{2}$ Uhr, Ab. **6:**

Rosenmontag

Freitag, 20. Februar
 abends 7 $\frac{1}{2}$ Uhr, Ab. **7:**

(Zum ersten Male)

Wie einst im Mai

Samstag, 21. Februar
 abends 7 $\frac{1}{2}$ Uhr, Ab. **8:**

Der böse Geist

Lumpacivagabundus

Sonntag, 22. Februar
 abends 7 Uhr, Ab. **1:**

Wie einst im Mai

**Lerne
 Sprachen**

in der

**Berlitz-
 Schule**

Bismarckstr. 93
 Telefon 752.

.....
Nur diplomierte
 Lehrer

Übersetzungs-
 Bureau.

Dolmetschen.

Ludw. Krieger, Tel. 7728, Klosterstr. 14a, Gegr. 1875
Flügel u. Pianos
 von GROTRIAN, STEINWEG Nachf., G. ADAM, F. THURMER
 R. LIPP & SOHN, SCHIEDMAYER & SÖHNE
 ——— HARMONIUMS ——— CLAVIOLAS ———

Käthe Moormann erteilt Unterricht in Stimmbildung und Sprechtechnik
 Berger-Allee 74 · Telefon 3924 WICHTIG für kranke Stimmen sowie für alle, deren
 (Diplomiert von Fr. A. Kuypers, Berlin) Beruf den starken Gebrauch ihrer Stimmittel fordert.

Musik-Akademie Düsseldorf, Charlottenstraße 51, Telefon 9811
 Oper, Schauspiel. Statuten gratis

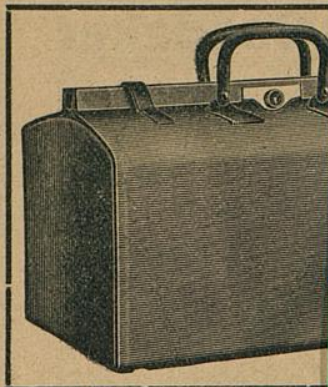

**Corso-Parfümerie
 und Drogerie**

Königsallee 84 · Telefon 8835

Feine Parfümrien · Toilett-
 Artikel und Präparate zur
 Schönheitspflege



Ludw. K.
 Flügel u. Piano

Käthe Moormann
 Berger-Allee 7H · Telefon 3
 (Diplomiert von Fr. A. Kaypers, Berlin)

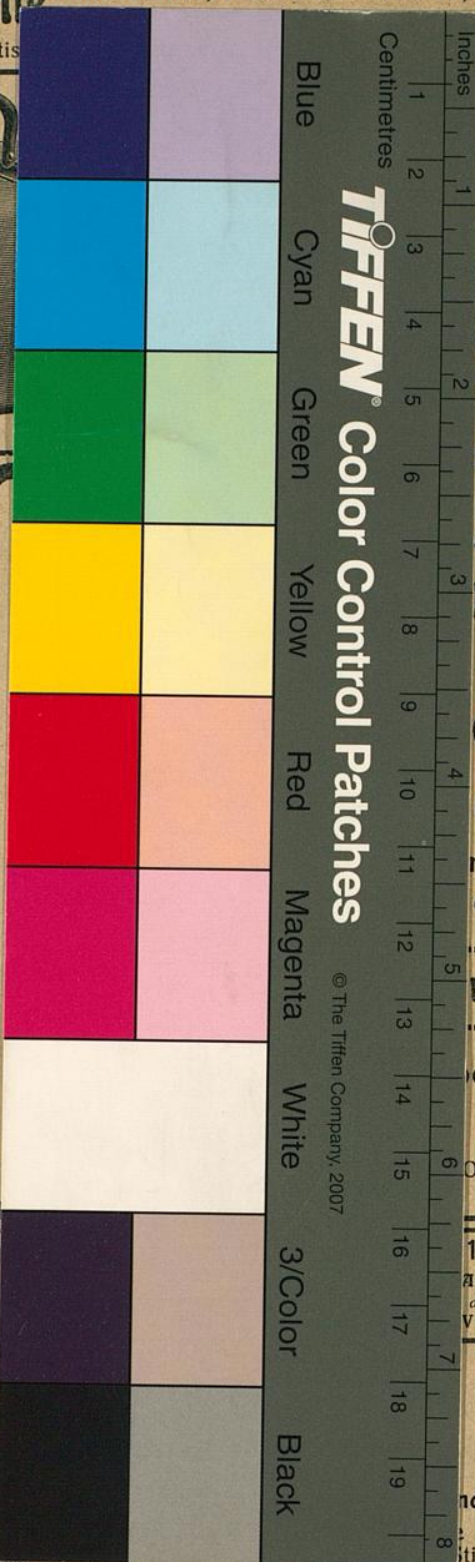

TIFFEN® Color Control Patches

© The Tiffen Company, 2007

& Co.

e 35
 r. 3895
 chäft
 eln u.
 waren

Verkaufsräume

**Lehrer
 arachen**

in der

**erlitz-
 chule**

marckstr. 93
 ephon 752.

diplomierte
 Lehrer

Übersetzungs-
 Bureau.

Polmetzen.

14a, Gegr. 1875
 AM. F. THÜRMER
 & SÖHNE
 VIOLAS

und Sprechtechnik
 für alle, deren
 Stimmittel fordert.