

**Opernstudium** für Solo und Chor, Repetition studierter Partien, Ensemblestudien, Vortragsabende, Aufführung ganzer Opern, Gesangsunterricht nach bewährter Methode. Eigene Probebühne. Beste Engagementsverbindungen. Sprechzeit: 1—2 Uhr. **G. Rebentisch** Elisabeth-Strasse 55

# Riquet-Tee

von Millionen getrunken

## Fahrpläne (ab 10 Uhr abends)

### 1. Städtische Strassenbahn:

Nach Schluß der Vorstellung stehen Straßenbahn-Extrawagen vor dem Haupteingange des Stadttheaters in der Alleestraße nach: 1. Grafenberg, 2. Zoologischer Garten, 3. Hauptbahnhof, 4. Unterbilk (Flora) und 5. Derendorf in dieser Reihenfolge bereit. Es wird besonders darauf hingewiesen, daß der nach Derendorf fahrende Extrawagen durch die Alleestraße, Hofgartenallee, Kaiserstraße, Nordstraße und Münsterstraße fährt.

### Rheinische Bahngesellschaft (ab Ratingertor):

- a) Lokalverkehr (Oberkassel) alle 15 Minuten bis abends 11<sup>40</sup>, dann 11<sup>55</sup>, 12<sup>01</sup>, 12.15, 12.25, 12.35, 12.45, 12.55, 1.20, 1.30, 2.00
- b) nach Neuss: 10.22, 10.52, 11.22, 12.22,
- c) nach Crefeld: 9.59, 10.24, 10.59, 11.24, 12.24
- d) nach Uerdingen: 10.24, 11.24

### 3. Düsseldorf-Kaiserswerth: 10.24, 11.04, 11.44 (ab Nordstraße).

### 4. Staatsbahn (ab Hauptbahnhof):

- a) nach Benrath-Cöln: 10.19, 11.04, 11.13, 1.07 (alle direkt nach Cöln), 11.20 (außer dem Sonntags 12.24)
- b) nach Duisburg: 10.16, 10.49, 11.16, 12.27, 11.35, 12.08, 12.19, 1.40 (alle direkt Duisburg) 12.41 (außerdem Sonntags 10.50, 11.22, 12.37)
- c) nach Neuss: 10.27, (direkt Crefeld) 10.34, 11.28, 11.46, 12.30, (außerdem Sonntags 11.10, Sonntags).
- d) nach Vohwinkel-Elberfeld: 10.05 (hält nur in Erkrath), 10.32, 11.30, 12.11 (hält nur in Erkrath und Vohwinkel) 1.47
- e) nach Kettwig-Essen: 10.32, 11.41 (außerdem Sonntags 10.50)
- f) nach Opladen: 10.10.
- g) nach Ohligs, Solingen, Remscheid, Lennep: 11.29 (außerdem Sonntags 12.13)
- h) nach Ratingen, Speldorf, Mülheim-Ruhr: 12.46
- i) nach Gerresheim, Mettmann, Elberfeld-M.: 11.24

**Vereinigte Werkstätten für Kunst  
im Handwerk A.-G.**  
**Ausstellung Hamburg  
Barkhof Haus Nr. 1.**

P. Wiene Schürzen  
 Konfektion Elegante Maß-Anfertigung  
 Ackerstraße 3

**Musikalien!**

Größtes  
Spezial-  
Geschäft

**Franz Suppan, Oststrasse 122**

neu eroinet  
Ecke Gruppellostr.  
7 Schau'enster

**Pianos!**

Gebrüder  
**HARTOCH**  
Flingerstr. 20.

**Hotel Kaiserhof**  
Kaiser-Wilhelmstr. 23, 2 Minuten  
vom Hauptbahnhof-Telephon 1222  
1/2 Liter hell oder dunkel 28 Pf., 1/4 Liter  
50 Pf. — Vorzügliche preiswerte Küche

**Julius Baedeker**  
Gegr. 1860 G. m. b. H. Teleph. 102  
Buch-, Kunst-  
und Landkartenhandlung  
Jetzt: Blumenstr. 19, am Königspl.  
Sämtl. Opern- u. Operettentexte  
käuflich und leihweise zu haben

Referiert für M. Laag, Kaiserswertherstr. 93

**Hugo Bierhoff**  
Hof-Konditorei und Café  
Feinles  
Bestellungs- und Versand-Geschäft  
Erfolgreiches Café  
Konfitüren nur erfter Firmen  
1907 Silberne Staatsmedaille  
Breitelstraße 4/6 Fernruf 7255, 7256

Abonnement **1** Abonnement **1**  
 Montag, den 26. Januar 1914:  
**Der liebe Augustin**  
 Operette in drei Akten von Rudolf Bernauer und Ernst Welisch.  
 Musik von Leo Fall.  
 Spielleitung: Benno Noeldechen. Musikalische Leitung: Paul Steinhausen.

**PERSONEN:**

Bogumil, Regent von Thessalien	Gustav Waschow
Helene, seine Nichte	Hermine Hoffmann
Gjuro, Ministerpräsident	Ernst Winter
Nikola, Fürst von Mikolic	Robert Scholz
Oberst Birko	Willy Placke
Hauptmann Mirko	Paul Lenoir
Pips Fährich	Frida Hock
Pasperdu, Advokat	Paul Hermann
Augustin Hofer, Klavierlehrer	Eugen Albert
Jasomirgott, Kammerdiener der Prinzessin Helene	Ernst Herz
Anna, seine Tochter	Aennchen Heyter
Sigilloff, Gerichtsvollzieher	Hübert Mertens
Matthäus, Laienbruder und Klosterpförtner	Ernst Bedau
Ein Diener	Jahn Hofknecht

Hofdamen, Herren, Parlamentsmitglieder, Offiziere, Beamte, Musiker, Soldaten, Diener,  
Zofen, Brautjungfern. — Zeit: Gegenwart. — Ort: Thessalien.

Nach dem 1. und 2. Akte findet eine längere Pause statt.  
Umbesetzungen infolge von Erkrankungen behält sich die Direktion vor.

Kassenöffnung u. Einlaß 7 Uhr. Anfang 7 1/2 Uhr. Ende nach 10 1/2 Uhr.

**W. Thelen-Jansen**  
Musikalien-Handlung und Verlag  
Telephon 756 Blumenstr. 14  
Sämtliche  
Klavier-Auszüge  
u. Textbücher  
stets auf  
Lager

**HERZ-Stiefel**  
HERZ-Spezial-Stiefel 16.50  
Damen-Abend-Schuhe  
Herren-Lack-Stiefel  
Stets das Neueste!  
**Schuhhaus Silbermann**  
Ecke Grabenstraße

Die bedeutendsten Künst-  
ler der Welt singen für das  
**Grammophon**  
Vorführg. sämtl. Platten  
ohne Kaufzwang. Kataloge kostenlos  
**Grammophon-Spezialhaus** G. m. b. H.  
Düsseldorf am Königsallee 78

**PIAMA**  
G. m. b. H., Düsseldorf  
Kaiser Wilhelmstr. 10 • Telephon 2750  
**Verleih-Institut**  
für hüp. u. Masken-Kostüme, Do-  
minos etc. hocheleg. u. feinsten Ausführung für  
Damen und Herren. — Preislisten zu Diensten.  
Aparat Neuheiten. Reichste Auswahl.

**iBACH** Flügel,  
Pianos,  
Pianolas  
Pianola-Pianos kauf- und  
leihweise  
Schadowstr. 52 Bleichstr. 23  
Telephon Nr. 1237 und 12037

**Lipton Tea Room**  
Königsallee 28, I. Etage  
Dienstags und Donnerstags  
**5Uhr-Tee mit Konzert**

**Paul Braess, Düsseldorf** Kasernenstraße 27  
Telephon 543 und 8543  
Teppiche, Dekorationen, Polstermöbel, **Orientteppiche** Persönlicher Ein-  
Kauf im Orient.  
Gardinen, Möbel- u. Dekorationsstoffe

**Palast-Hotel**  
**Breidenbacher Hof**  
Dornehmes Restaurant  
Stadthöhe  
Soupers  
vor und nach dem Theater

**Park-Hotel**  
DÜSSELDORF Am Corneliusplatz

**Vornehmes Familien-Hotel**  
Elegantes erstklassiges Weinrestaurant  
American Bar • Ungarische Hauskapelle

**Anna Wagerer,**

Düsseldorf, **Grat-Adolfstraße 11**  
gegenüber Königsallee u. Café Corso — Telephon 4225  
**Speziageschäft für elegante Damenhüte**

**Carl Wiegandt & Co**  
 Tel. 34 u. 498 Hofspediteure Gegr. 1870  
 Spezialeinrichtung für Möbeltransport-Lagerung-Zollabfertigung

# Musik-Akademie

Düsseldorf, Cnaroutenstraße 51, Telefon 9811  
Ausbildung in allen Zweigen der Musik, Konzertgesang,  
Oper, Schauspiel. Statuten gratis. Eintritt jederzeit. Dir. A. Waldeck, Sprechzeit von 4—5 Uhr

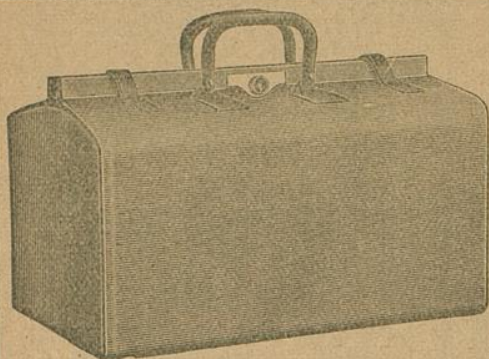

## E. Schmitz & Co.

Alleestraße 35  
Fernsprecher Nr. 3895

Spezialgeschäft  
in Reiseartikeln u.  
feinen Lederwaren

Bedeutend vergrößerte Verkaufsräume

## Corso-Parfümerie und Drogerie

Königsallee 84 · Telefon 8835

Feine Parfümerien · Toilette-  
Artikel und Präparate zur  
Schönheitspflege



### Spielplan:

Montag, 26. Januar  
abends 7 $\frac{1}{4}$  Uhr, Ab. **1**:  
**Der liebe Augustin**  
Dienstag, 27. Januar  
abends 7 $\frac{1}{2}$  Uhr, Ab. **2**:  
**Prolog**  
von Rudolf Herzog  
**Die Condottieri**  
Mittwoch, 28. Januar  
abends 7 $\frac{1}{2}$  Uhr, Ab. **3**:  
**Das Nachtlager in  
Granada**  
Hierauf:  
**Tanzbilder**  
Donnerstag, 29. Januar  
abends 7 $\frac{1}{2}$  Uhr, Ab. **4**:  
**Julius Cäsar**  
Freitag, 30. Januar  
abends 7 $\frac{1}{2}$  Uhr, Ab. **5**  
**Tielland**  
Samstag, 31. Januar  
abends 7 $\frac{1}{2}$  Uhr, Ab. **6**:  
**Prinz Friedrich von  
Homburg**  
Sonntag, 1. Februar  
ab. 7 Uhr, Außer Abonnement:  
**Carmen**

## Lerne Sprachen

in der

## Berlitz- Schule

Bismarckstr. 93  
Telephon 752.

Nur diplomierte  
Lehrer

Übersetzungs-  
Bureau.

Dolmetschen.

**Ludw. Krieger**, Tel. 7728, Klosterstr. 14a, Gegr. 1875  
Flügel u. Pianos  
von GROTRIAN, STEINWEG Nachf., G. ADAM, F. THÜRMER  
R. LIPP & SOHN, SCHIEDMAYER & SÖHNE  
HARMONIUMS — CLAVIOLAS

Albert Guba Nachfolger, Pelzwarenfabrik, Grabenstraße 24—26

**Käthe Moormann** erteilt Unterricht in Stimmbildung und Sprechtechnik  
Berger-Allee 7 II. Telefon 3824 WICHTIG für kranke Stimmen sowie für alle, deren  
(Diplomiert von Fr. A. Kuypers, Berlin) Beruf den starken Gebrauch ihrer Stimmittel fordert.

Musik-Akademie  
Oper, Schauspiel, St...



Corso=Parfümerie  
und Drogerie

Königsallee 84 · Telefon 8835  
Feine Parfümerien · Toilette-



Ludw.  
Flügel u. P...

Albert Guba

Käthe Moor

Berger-Allee 7 II. Telefon 8821  
(Diplomiert von Frä. A. Kuypers, Berlin)

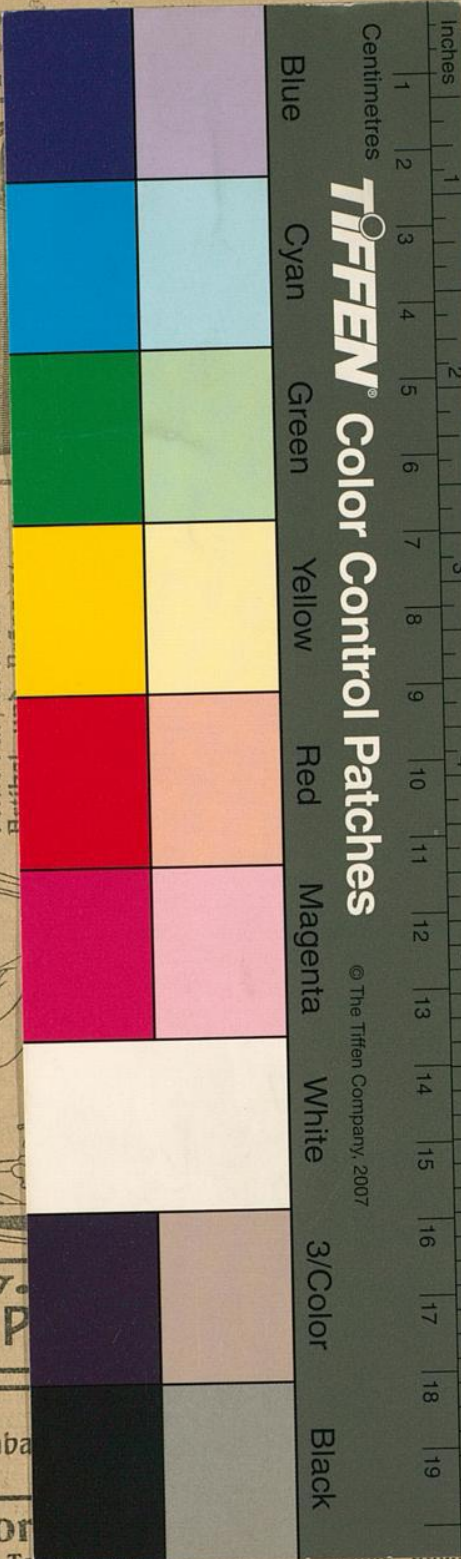

Centimetres  
**TIFFEN** Color Control Patches

© The Tiffen Company, 2007

straße 51, Telefon 9811  
der Musik, Konzertgesang,  
k, Sprechzeit von 4-5 Uhr

mitz & Co.

estraße 35  
recher Nr. 3895

ialgeschäft  
eiseartikeln u.  
Lederwaren

größerte Verkaufsräume

Serne  
Sprachen

in der

Berlitz-  
Schule

Bismarckstr. 93  
Telephon 752.

Nur diplomierte  
Lehrer

Übersetzungs-  
Bureau.

Dolmetschen.

sterstr. 14a, Gegr. 1875

f., G. ADAM, F. THÜRMER  
MAYER & SÖHNE  
CLAVIOLAS

enstraße 24-26

ung und Sprechtechnik

sowie für alle, deren  
Beruf den starken Gebrauch ihrer Stimmittel fordert.