

25/11

Opernstudium für Solo und Chor, Repetition studierter Rollen, Bühnenstudien, Vortragsabende, Aufführung ganzer Opern, Gesangsunterricht nach bewährter Methode. Eigene Probebühne Beste Engagementsverbindungen. Sprechzeit: 1—2Uhr. **G. Rebentisch** Elisabethstrasse 55

Riquet-Tee

von Millionen getrunken

Fahrpläne (ab 10 Uhr abends)

1. Städtische Strassenbahn:

Nach Schluß der Vorstellung stehen Straßenbahn-Extrawagen vor dem Haupteingange des Stadttheaters in der Alleestraße nach: 1. Grafenberg, 2. Zoologischer Garten, 3. Hauptbahnhof, 4. Unterbilk (Flora) und 5. Derendorf in dieser Reihenfolge bereit. Es wird besonders darauf hingewiesen, daß der nach Derendorf fahrende Extrawagen durch die Alleestraße, Hofgartenallee, Kaiserstraße, Nordstraße und Münsterstraße fährt.

Rheinische Bahngesellschaft (ab Ratingertor):

- a) Lokalverkehr (Oberkassel) alle 1 Minute bis abends 11⁴⁶, dann 11⁵⁶, 12⁰⁶, 12.15, 12.25, 12.35, 12.45, 12.55, 1.20, 1.30, 2.00
- b) nach Neuss: 10.22, 10.52, 11.22, 12.22,
- c) nach Crefeld: 9.59, 10.24, 10.59, 11.24, 12.24
- d) nach Uerdingen: 10.24, 11.24

3. Düsseldorf-Kaiserswerth: 10.24, 11.04, 11.44 (ab Nordstraße).

4. Staatsbahn (ab Hauptbahnhof):

- a) nach Benrath-Cöln: 10.19, 11.04, 11.13, 1.07 (alle direkt nach Cöln), 11.20 (außer dem Sonntags 12.24)
- b) nach Dulsburg: 10.16, 10.49, 11.16, 12.27, 11.35, 12.08, 12.19, 1.40 (alle direkt Duisburg) 12.41 (außerdem Sonntags 10.50, 11.22, 12.37)
- c) nach Neuss: 10.27, (direkt Crefeld) 10.34, 11.28, 11.46, 12.30, (außerdem 11.10, Sonntags).
- d) nach Vohwinkel-Elberfeld: 10.05 (hält nur in Erkrath), 10.32, 11.30, 12.11 (hält nur in Erkrath und Vohwinkel) 1.47
- e) nach Kettwig-Essen: 10.32, 11.41 (außerdem Sonntags 10.50)
- f) nach Opladen: 10.10.
- g) nach Ohligs, Solingen, Remscheid, Lennep: 11.29 (außerdem Sonntags 12.13)
- h) nach Ratingen, Speldorf, Mülheim-Ruhr: 12.46
- i) nach Gerresheim, Mettmann, Elberfeld-M.: 11.24

Vereinigte Werkstätten für Kunst

im Handwerk A.-G.

Ausstellung Hamburg

Barkhof Haus Nr. 1.

Musik-Akademie Düsseldorf, Cnariottenstraße 51, Telefon 9811
 Ausbildung in allen Zweigen der Musik, Konzertgesang,
 Oper, Singspiel, Stufen gratis. Eintritt jederzeit. Dir. A. Waideck, Sprechzeit von 4—5 Uhr

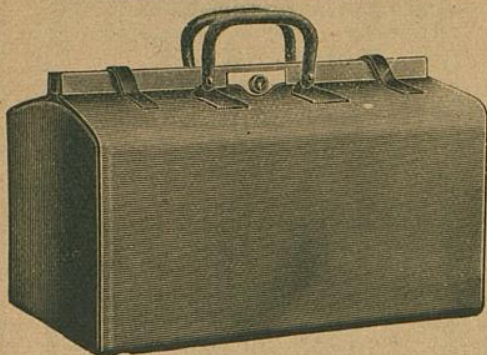

E. Schmitz & Co.

Alleestraße 35
 Fernsprecher Nr. 3895

Spezialgeschäft
 in Reiseartikeln u.
 feinen Lederwaren

Bedeutend vergrößerte Verkaufsräume

**Corso=Parfümerie
 und Drogerie**

Königsallee 84 · Telefon 8835

Feine Parfümerien · Toilette-
 Artikel und Präparate zur
 Schönheitspflege



Spielplan:

Montag, 26. Januar
 abends 7 $\frac{1}{4}$ Uhr, Ab. **1:**

Der Hebe Augustin

Dienstag, 27. Januar
 abends 7 $\frac{1}{2}$ Uhr, Ab. **2:**

Prolog

von Rudolf Herzog

Die Condottieri

Mittwoch, 28. Januar
 abends 7 $\frac{1}{2}$ Uhr, Ab. **3:**

**Das Nachtlager in
 Granada**

Hierauf:

Tanzbilder

Donnerstag, 29. Januar
 abends 7 $\frac{1}{2}$ Uhr, Ab. **4:**

Julius Cäsar

Freitag, 30. Januar
 abends 7 $\frac{1}{2}$ Uhr, Ab. **5**

Tiefland

Samstag, 31. Januar
 abends 7 $\frac{1}{2}$ Uhr, Ab. **6:**

**Prinz Friedrich von
 Homburg**

Sonntag, 1. Februar
 ab 7 Uhr, Außer Abonnement:

Carmen

Lerne Sprachen

in der

Berlitz- Schule

Bismarckstr. 93
 Telefon 752.

Nur diplomierte
 Lehrer

Übersetzungs-
 Bureau.

Dolmetschen.

Ludw. Krieger, Tel. 7728, Klosterstr. 14a, Gegr. 1875
Flügel u. Pianos von GROTRIAN, STEINWEG Nachf., G. ADAM, F. THÜRMER
 R. LIPP & SOHN, SCHIEDMAYER & SOHNE
 — HARMONIUMS — CLAVIOLAS —

Albert Guba Nachfolger, Pelzwarenfabrik, Grabenstraße 24—26

Käthe Moormann erteilt Unterricht in Stimmbildung und Sprechtechnik
 Berger-Allee 7 II. Telefon 3824 WICHTIG für kranke Stimmen sowie für alle, deren
 (Diplomiert von Fr. A. Kuypers, Berlin) Beruf den starken Gebrauch ihrer Stimmittel fordert.

Musik-Akademie

Düsseldorf, Cnariottenstraße 51, Telefon 9811

der Musik, Konzertgesang,
k. Sprechzeit von 4—5 Uhr

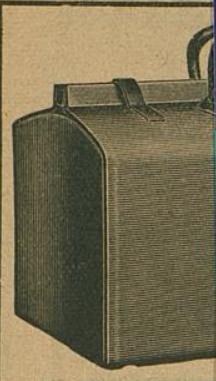

**Corso=Parfümerie
und Drogerie**

Königsallee 84 · Telefon 8835
Feine Parfümerien · Toilette-
Artikel und Dräparat



**Ludw.
Flügel u. Pi**

Albert Guba

Käthe Moorn
Berger-Allee 7 Hl. Tele
(Diplomiert von Fr. A. Kuyper)

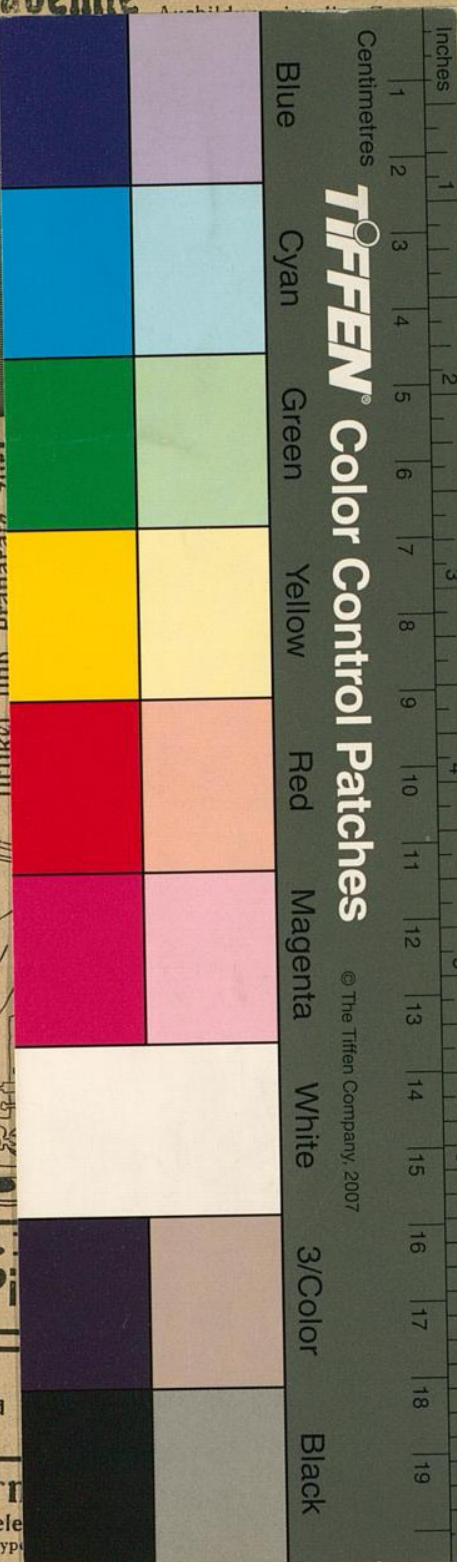

mitz & Co.

estraße 35
recher Nr. 3895

ialgeschäft
iseartikeln u.
Lederwaren

größte Verkaufsräume

**Serne
Sprachen**

in der

**Berlitz-
Schule**

Bismarckstr. 93
Telephon 752.

Nur diplomierte
Lehrer

Übersetzungs-
Bureau.

Dolmetschen.

terstr. 14a, Gegr. 1875

G. ADAM, F. THÜRMER
MAYER & SOHNE
CLAVIOLAS

(straße 24—26

ng und Sprechtechnik
sowie für alle, deren
rer Stimmittel fordert.