

22/1

Opernstudium für Solo und Chor, Repetition studierter Partien, Ensembliestudien, Vortragsabende, Aufführung ganzer Opern, Gesangsunterricht nach bewährter Methode. Eigene Probebühne. Beste Engagementsverbindungen. Sprechzeit: 1—2 Uhr. **G. Rebentisch** Elisabethstrasse 55

Riquet-Tee

von Millionen getrunken

Fahrpläne (ab 10 Uhr abends)

1. Städtische Strassenbahn:

Nach Schluß der Vorstellung stehen Straßenbahn-Extrawagen vor dem Haupteingange des Stadttheaters in der Alleestraße nach: 1. Grafenberg, 2. Zoologischer Garten, 3. Hauptbahnhof, 4. Unterbilk (Flora) und 5. Derendorf in dieser Reihenfolge bereit. Es wird besonders darauf hingewiesen, daß der nach Derendorf fahrende Extrawagen durch die Alleestraße, Hofgartenallee, Kaiserstraße, Nordstraße und Münsterstraße fährt.

Rheinische Bahngesellschaft (ab Ratingertor):

- a) Lokalverkehr (Oberkassel) alle 10 Minuten bis abends 11⁴⁹, dann 11⁰⁶, 12⁰⁰, 12.15, 12.25, 12.35, 12.45, 12.55, 1.20, 1.30, 2.00
- b) nach Neuss: 10.22, 10.52, 11.22, 12.22,
- c) nach Crefeld: 9.59, 10.24, 10.59, 11.24, 12.24
- d) nach Uerdingen: 10.24, 11.24

3. Düsseldorf-Kaiserswerth: 10.24, 11.04, 11.44 (ab Nordstraße).

4. Staatsbahn (ab Hauptbahnhof):

- a) nach Benrath-Cöln: 10.19, 11.04, 11.13, 1.07 (alle direkt nach Cöln), 11.20 (außerdem Sonntags 12.24)
- b) nach Duisburg: 10.16, 10.49, 11.16, 12.27, 11.35, 12.08, 12.19, 1.40 (alle direkt Duisburg) 12.41 (außerdem Sonntags 10.50, 11.22, 12.37)
- c) nach Neuss: 10.27, (direkt Crefeld) 10.34, 11.28, 11.46, 12.30, (außerdem 11.10, Sonntags).
- d) nach Vohwinkel-Elberfeld: 10.05 (hält nur in Erkrath), 10.32, 11.30, 12.11 (hält nur in Erkrath und Vohwinkel) 1.47
- e) nach Kettwig-Essen: 10.32, 11.41 (außerdem Sonntags 10.50)
- f) nach Opladen: 10.10.
- g) nach Ohligs, Solingen, Remscheid, Lennep: 11.29 (außerdem Sonntags 12.13)
- h) nach Ratingen, Speldorf, Mülheim-Ruhr: 12.46
- i) nach Gerresheim, Mettmann, Elberfeld-M.: 11.24

Vereinigte Werkstätten für Kunst

im Handwerk A.-G.

Ausstellung Hamburg

Barkhof Haus Nr. 1.

P. Wiene Schürzen
 Konfektion Elegante Maß-Anfertigung
 Ackersstraße 3

Reserviert für Photo. einer nammentragl. Graf Adolffstraße 44

Reserviert für M. Laag, Kalkerswertherstr. 93

Carl Wiegand & Co
 Tel. 34 u. 4987 Hofspeidreue geg. 18110
 Speidreue-Möbeltransport-Lagerung-Zollabfertigung

Musikalien! Größtes Spezial-Geschäft **Franz Suppan, Oststrasse 122** Neu eröffnet **Pianos!**
 Ecke Gruppellostr. 7 Schau'enster

Gebrüder **HARTOCH**
 Flingestr. 20.

Hotel Kaiserhof
 Kaiser-Wilhelmstr. 23, 2 Minuten vom Hauptbahnhof-Telephon 1222
 1/2 Liter hell oder dunkel 28 Pf., 1/4 Liter 50 Pf. — Vorzügliche preiswerte Küche

Julius Baedeker
 Gegr. 1860 G. m. b. H. Teleph. 102
Buch-, Kunst- und Landkartenhandlung
 Jetzt: Blumenstr. 19, am Königspl.
 Sämtl. Opern- u. Operettentexte käuflich und leihweise zu haben

Hugo Bierhoff
 Hof-Konditorei und Café
 Feinestes Bestellungs- und Versand-Geschäft
 Erfrischendes Café
 Konfitüren nur eriter Firmen
 1407 Silberne Staatsmedaille
 Breitelstraße 4/6 · Fernruf 7255, 7256

Abonnement **5** Abonnement **5**
 Donnerstag, den 22. Januar 1914:
Schirin und Gertraude
 Ein Scherzspiel in 4 Akten von Ernst Hardt.
 Spielleitung: Ludwig Zimmermann.
PERSONEN:

Der Graf	Hugo Bauer
Gertraude	Selma Wuttke
Schirin	Grete Felsing
Burckardt, der Hausmeister	Robert Scholz
Gottfried, der Hofvogt	Emil Wirth
Jakob, ein deutscher Junge	Willy Beuger
Hussein, der türkische Diener des Grafen	Erich Ponto
Graf Lukas, ein Oheim des Grafen	Heinrich Gärtner
Hans	Otto Busch
Heinrich Vetter des Grafen	Fritz Hellmuth
Ursula, eine Base des Grafen	Nora Reinhard

Bediente. — Die Komödie spielt im Mittelalter.
 Der Schauplatz ist die Burg des Grafen.
 Nach dem 2. und 3. Akte findet je eine längere Pause statt.
 Umbesetzungen infolge von Erkrankungen behält sich die Direktion vor.
 Kassenöffnung u. Einlaß 7 Uhr. Anfang 7 1/2 Uhr. Ende 10 Uhr.

W. Thelen-Jansen
 Musikalien-Handlung und Verlag
 Telephon 756 Blumenstr. 14
 Sämtliche Klavier-Auszüge u. Textbücher stets auf Lager

HERZ-Stiefel
 Herz-Spezial-Stiefel 16.50
 Damen-Abend-Schuhe
 Herren-Lack-Stiefel
 Stets das Neueste!
Schuhhaus Silbermann
 Ecke Grabenstraße

 Die bedeutendsten Künstler der Welt singen für das
Grammophon
 Vorführg. sämtl. Platten ohne Kaufzwang. Kataloge kostenlos
Grammophon-Spezialhaus G. m. b. H.
 Düsseldorf, nur Königsallee 78

FIAMA
 G. m. b. H., Düsseldorf
 Kaiser Wilhelmstr. 10 • Telephon 2750
Verleih-Institut
 für hist. u. Masken-Kostüme, Dominos etc. hocheleg. u. feinst. Ausführung für Damen und Herren. — Preislisten zu Diensten. Aparte Neuheiten. Reichste Auswahl.

IBACH Flügel, Pianos, Pianolas
Pianola-Pianos kauf- und leihweise
 Schadowstr. 52 Bleichstr. 23
 Telephon Nr. 1237 und 12037

Lipton Tea Room
 — Königsallee 28, I. Etage —
 Dienstags und Donnerstags
5Uhr-Tee mit Konzert

Palast-Hotel Breidenbacher Hof
 Dornehmes Restaurant
 — Stadtküche —
 Soupers
 vor und nach dem Theater

Park-Hotel
 DÜSSELDORF Am Corneliusplatz

Vornehmes Familien-Hotel
 Elegantes erstklassiges Weinrestaurant
 American Bar • Ungarische Hauskapelle

Anna Wagerer,

Düsseldorf, Graf-Adolfstrasse 11
 gegenüber Königsallee u. Café Corso — Telephon 4225
Speziageschäft für elegante Damenhüte.

Musik-Akademie Düsseldorf, Chariottenstraße 51, Telefon 9811
 Ausbildung in allen Zweigen der Musik, Konzertgesang,
 Oper, Schauspiel. Statuten gratis. Eintritt jederzeit. Dir. A. Waldeck, Sprechzeit von 4—5 Uhr

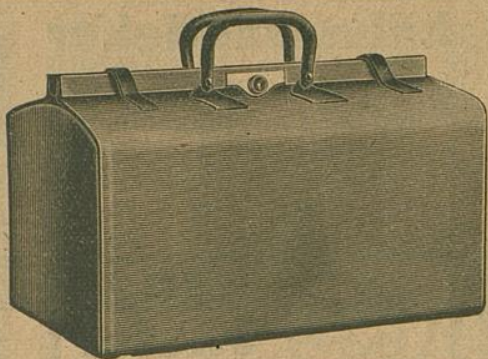

E. Schmitz & Co.

Alleestraße 35
 Fernsprecher Nr. 3895

Spezialgeschäft
 in Reiseartikeln u.
 feinen Lederwaren

Bedeutend vergrößerte Verkaufsräume

**Corso=Parfümerie
 und Drogerie**

Königsallee 84 · Telefon 8835

Feine Parfümerien · Toilette-
 Artikel und Präparate zur
 Schönheitspflege



Spielplan:

Freitag, 23. Januar
 abends 7 $\frac{1}{2}$ Uhr, Ab. **6:**
Die Zauberflöte

Samstag, 24. Januar
 abends 7 $\frac{1}{2}$ Uhr, Ab. **7:**
 (Zum ersten Male)
Die Condottieri
 Schauspiel in 3 Aufzügen von
 Rudolf Herzog.

Sonntag, 25. Januar
 abends 7 $\frac{1}{2}$ Uhr, Ab. **8:**
Der Freischütz

Lerne Sprachen

in der

Berlitz- Schule

Bismarckstr. 93
 Telefon 752.

Nur diplomierte
 Lehrer

Übersetzungs-
 Bureau.

Dolmetschen.

Ludw. Krieger, Tel. 7728, Klosterstr. 14a, Gegr. 1875
Flügel u. Pianos von GROTRIAN, STEINWEG Nachf., G. ADAM, F. THÜRMER
 R. LIPP & SOHN, SCHIEDMAYER & SÖHNE
 HARMONIUMS CLAVIOLAS

Albert Guba Nachfolger, Pelzwarenfabrik, Grabenstraße 24—26

Käthe Moormann erteilt Unterricht in **Stimmbildung und Sprechtechnik**
 Berger-Allee 71d. Telefon 3824 WICHTIG für kranke Stimmen sowie für alle, deren
 (Diplomiert von Fr. A. Kuypers, Berlin) Beruf den starken Gebrauch ihrer Stimmittel fordert.

Musik=Alte

Oper, Schauspiel. Sta

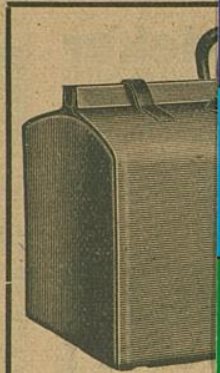

Corso=Parfümerie
und Drogerie
Königsallee 84 · Telefon 8835
Feine Parfümerien · Toilette=



Ludw
Flügel u.

Albert Gu

Käthe Mod

Berger-Allee 71. l. Telefon 600

(Diplomiert von Fr. A. Kuypers, Berlin)

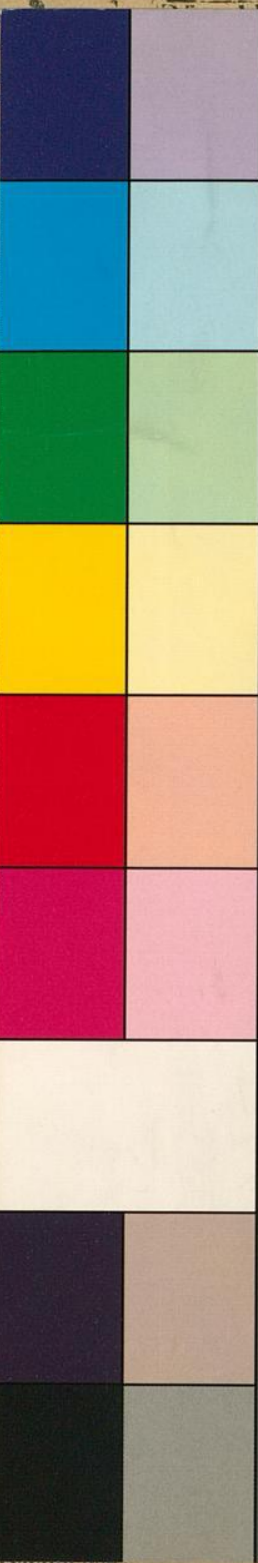

Blue
Cyan
Green
Yellow
Red
Magenta
White
3/Color
Black

TIFFEN® Color Control Patches

© The Tiffen Company, 2007

Centimetres
Inches
1
2
3
4
5
6
7
8
9
10
11
12
13
14
15
16
17
18
19
20

straße 51, Telefon 9811
der Musik, Konzertgesang,
ck, Sprechzeit von 4—5 Uhr

mitz & Co.
estraße 35
precher Nr. 3895
zialgeschäft
eisartikeln u.
n Lederwaren
ergrößerte Verkaufsräume

Lerne
Sprachen
in der
Berlitz-
Schule
Bismarckstr. 93
Telephon 752.
Nur diplomierte
Lehrer
Übersetzungs-
Bureau.
Dolmetschen.

Klosterstr. 14 a, Gegr. 1875
schf., G. ADAM, F. THÜRMER
EDMAYER & SÖHNE
CLAVIOLAS

benstraße 24—26

ildung und Sprechtechnik
nen sowie für alle, deren

Beruf den starken Gebrauch ihrer Stimmittel fordert.