

21/1
191

Opernstudium für Solo und Chor, Repetition studierter Partien, Ensembliestudien, Vortragsabende, Aufführung ganzer Opern, Gesangsunterricht nach bewährter Methode. Eigene Probebühne. Beste Engagementsverbindungen. Sprechzeit: 1—2 Uhr. **G. Rebentisch** Elisabethstrasse 55

Riquet-Tee

von Millionen getrunken

Fahrpläne (ab 10 Uhr abends)

1. Städtische Strassenbahn:

Nach Schluß der Vorstellung stehen Straßenbahn-Extrawagen vor dem Haupteingange des Stadttheaters in der Alleestraße nach: 1. Grafenberg, 2. Zoologischer Garten, 3. Hauptbahnhof, 4. Unterbilk (Flora) und 5. Derendorf in dieser Reihenfolge bereit. Es wird besonders darauf hingewiesen, daß der nach Derendorf fahrende Extrawagen durch die Alleestraße, Hofgartenallee, Kaiserstraße, Nordstraße und Münsterstraße fährt.

Rheinische Bahngesellschaft (ab Ratingertor):

- a) Lokalverkehr (Oberkassel) alle 10 Minuten bis abends 11⁴⁹, dann 11⁵⁸, 12⁰³, 12.15, 12.25, 12.35, 12.45, 12.55, 1.20, 1.30, 2.00
- b) nach Neuss: 10.22, 10.52, 11.22, 12.22,
- c) nach Crefeld: 9.59, 10.24, 10.59, 11.24, 12.24
- d) nach Uerdingen: 10.24, 11.24

3. Düsseldorf-Kaiserswerth: 10.24, 11.04, 11.44 (ab Nordstraße).

4. Staatsbahn (ab Hauptbahnhof):

- a) nach Benrath-Cöln: 10.19, 11.04, 11.13, 1.07 (alle direkt nach Cöln), 11.20 (außerdem Sonntags 12.24)
- b) nach Duisburg: 10.16, 10.49, 11.16, 12.27, 11.35, 12.08, 12.19, 1.40 (alle direkt Duisburg) 12.41 (außerdem Sonntags 10.50, 11.22, 12.37)
- c) nach Neuss: 10.27, (direkt Crefeld) 10.34, 11.28, 11.46, 12.30, (außerdem 11.10, Sonntags).
- d) nach Vohwinkel-Elberfeld: 10.05 (hält nur in Erkrath), 10.32, 11.30, 12.11 (hält nur in Erkrath und Vohwinkel) 1.47
- e) nach Kettwig-Essen: 10.32, 11.41 (außerdem Sonntags 10.50)
- f) nach Opladen: 10.10.
- g) nach Ohligs, Solingen, Remscheid, Lennep: 11.29 (außerdem Sonntags 12.13)
- h) nach Ratingen, Speidorf, Mülheim-Ruhr: 12.46
- i) nach Gerresheim, Mettmann, Elberfeld-M.: 11.24

Vereinigte Werkstätten für Kunst
im Handwerk A.-G.
Ausstellung Hamburg
Barkhof Haus Nr. 1.

P. Wiener Schürzen
 Konfektion Elegante Maß-Anfertigung
 Ackertstraße 3

Referiert für PHOTO. atelier rammerding, Graf Adolfsstraße 44

Musikalien! Größtes Spezial-Geschäft **Franz Suppan, Oststrasse 122** Neu eröffnet **Pianos!**
 Ecke Gruppellostr. 7 Schaufenster

Gebrüder **HARTOCH**
 Fliegerstr. 20.

Hotel Kaiserhof
 Kaiser-Wilhelmstr. 23, 2 Minuten vom Hauptbahnhof-Telephon 1222
 1/2 Liter hell oder dunkel 28 Pl., 1/4 Liter 50 Pl. — Vorzügliche preiswerte Küche

Julius Baedeker
 Gegr. 1860 G. m. b. H. Teleph. 102
Buch-, Kunst- und Landkartenhandlung
 Jetzt: Blumenstr. 19, am Königspl.
 Sämtl. Opern- u. Operettentexte käuflich und leihweise zu haben

Referiert für M. Laag, Kaiserswertherfr. 93

Hugo Bierhoff
 Hof-Konditorei und Café
 Feinestes Bestellungs- und Versand-Geschäft
 Erfrischendes Café
 Konfitüren nur erster Firmen
 1907 Silberne Staatsmedaille
 Breitestraße 4/6 • Fernruf 7255, 7256

Abonnement **4** Abonnement **4**
 Mittwoch, den 21. Januar 1914:
Faust und Margarete
 Große Oper mit Ballett in 5 Aufzügen von Jules Barbier und Carré.
 Musik von Ch. Gounod.
 Spielleitung: Benno Noeldechen. Musikalische Leitung: Werner Wolff.

PERSONEN:

Faust	Jacques Sorréze
Mephistopheles	Gustav Waschow
Valentin	Hans Thometzek
Brander	Leonard Spruyt
Margarete	Gertrud Stretten
Siebel	Annie Lighthart
Marte	Marie Sieg

Studenten, Soldaten, Bürger, Mädchen und Frauen.
 Ballett, arrangiert von der Ballettmeisterin Martha Esche.
 Im 2. Aufzuge: Walzer, ausgeführt von dem Ballettpersonal.
 Im 4. Aufzuge: Bacchanale, ausgeführt von Martha Esche und dem Ballettpersonal.

Nach dem 2. und 4. Aufzuge findet je eine längere Pause statt.
 Textbücher sind an der Kasse und bei den Billetteuren zu haben.
 Umbesetzungen infolge von Erkrankungen behält sich die Direktion vor.

Kassenöffnung u. Einlaß 7 Uhr. Anfang 7 1/2 Uhr. Ende ungf. 10 1/4 Uhr.

W. Thelen-Jansen
 Musikalien-Handlung und Verlag
 Telephon 756 Blumenstr. 14
 Sämtliche Klavier-Auszüge u. Textbücher stets auf Lager

HERZ-STIEFEL
 Herz-Spezial-Stiefel 16.50
 Damen-Abend-Schuhe
 Herren-Lack-Stiefel
 Stets das Neueste!
Schuhhaus Silbermann
 Ecke Grabenstraße

 Die bedeutendsten Künstler der Welt singen für das
Grammophon
 Vorführg. sämtl. Platten ohne Kaufzwang. Kataloge kostenlos
Grammophon-Spezialhaus G. m. b. H.
 Düsseldorf, nur Königsallee 78

FIAMA
 G. m. b. H., Düsseldorf
 Kaiser Wilhelmstr. 10 • Telephon 2750
Verleih-Institut
 für Hüft- u. Masken-Kostüme, Dominos etc. hocheleg. u. feinst. Ausführung für Damen und Herren. — Preislisten zu Diensten. Aparte Neuheiten. Reichste Auswahl.

IBACH Flügel, Pianos, Pianolas
Pianola-Pianos kauf- und leihweise
 Schadowstr. 52 Bleichstr. 23
 Telephon Nr. 1237 und 12037

Lipton Tea Room
 Königsallee 28, I. Etage
 Dienstags und Donnerstags
5Uhr-Tee mit Konzert

Palast-Hotel Breidenbacher Hof
 Dornehmes Restaurant
 Stadthöhe
 Soupers
 vor und nach dem Theater

Paul Braess, Düsseldorf Kasernenstraße 27
 Telephon 543 und 8543
 Teppiche, Dekorationen, Polstermöbel, Gardinen, Möbel- u. Dekorationsstoffe **Orientteppiche** Persönlicher Einkauf im Orient.

Park-Hotel Vornehmes Familien-Hotel
 DÜSSELDORF Am Corneliusplatz Elegantes erstklassiges Weinrestaurant
 American Bar ♦ Ungarische Hauskapelle

Anna Wagerer, Düsseldorf, Graf-Adolfsstr. 11
 gegenüber Königsallee u. Café Corso) — Telephon 4225
Speziageschäft für elegante Damenhüte.

Carl Wiegand & Co
 Tel. 34 u. 4987 Hofspediteure gegr. 1871
 Speidion-Möbeltransport-Lagerung-Zollabfertigung

Musik-Akademie

Düsseldorf, Chariottenstraße 51, Telefon 9811
Ausbildung in allen Zweigen der Musik, Konzertgesang,
Oper, Schauspiel. Statuten gratis. Eintritt jederzeit. Dir. A. Waldeck, Sprechzeit von 4—5 Uhr

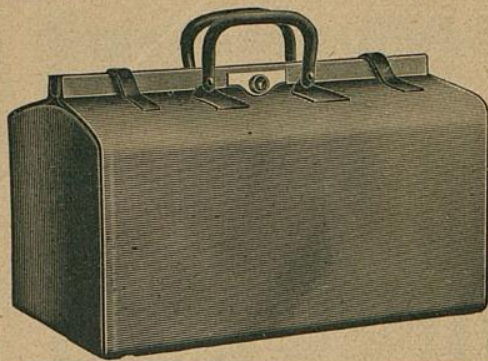

E. Schmitz & Co.

Alleestraße 35
Fernsprecher Nr. 3895

Spezialgeschäft
in Reiseartikeln u.
feinen Lederwaren

Bedeutend vergrößerte Verkaufsräume

Corso-Parfümerie und Drogerie

Königsallee 84 · Telefon 8835

Feine Parfümerien · Toilette-
Artikel und Präparate zur
Schönheitspflege



Spielplan:

Donnerstag, 22. Januar
abends 7¹/₂ Uhr, Ab. **5**
Schirin u. Gertraude

Freitag, 23. Januar
abends 7¹/₂ Uhr, Ab. **6**:
Die Zauberflöte

Samstag, 24. Januar
abends 7¹/₂ Uhr, Ab. **7**:
(Zum ersten Male)
Die Condottieri
Schauspiel in 3 Aufzügen von
Rudolf Herzog.

Sonntag, 25. Januar
abends 7¹/₂ Uhr, Ab. **8**:
Der Freischütz

Lerne Sprachen

in der

Berlitz- Schule

Bismarckstr. 93
Telephon 752.

.....
Nur diplomierte
Lehrer
.....

Übersetzungs-
Bureau.

Dolmetschen.

Ludw. Krieger, Tel. 7728, Klosterstr. 14 a, Gegr. 1875
Flügel u. Pianos von GROTRIAN, STEINWEG Nachf., G. ADAM, F. THURMER
R. LIPP & SOHN, SCHIEDMAYER & SÖHNE
HARMONIUMS CLAVIOLAS

Albert Guba Nachfolger, Pelzwarenfabrik, Grabenstraße 24—26

Käthe Moormann erteilt Unterricht in Stimmbildung und Sprechtechnik
Berger-Allee 7 Irl. Telefon 3824 WICHTIG für kranke Stimmen sowie für alle, deren
(Diplomiert von Fr. A. Kuypers, Berlin) Beruf den starken Gebrauch ihrer Stimmittel fordert.

Musik-Akademie

Oper, Schauspiel. Statuten

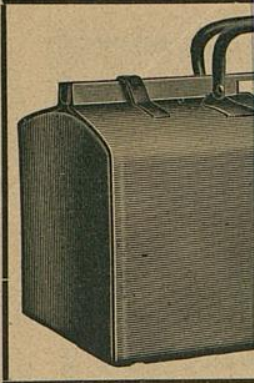

Corso-Parfümerie und Drogerie

Königsallee 84 · Telefon 8835

Feine Parfümerien · Toilette-
Artikel und Präparate zur
Schönheitspflege



Ludw. I. Flügel u. Pia

Albert Guba T

Käthe Moormann

Berger-Allee 71a. Telefon 3824
(Diplomiert von Fr. A. Kuypers, Berlin)

WICHTIG für kranke Stimmen sowie für alle, deren
Beruf den starken Gebrauch ihrer Stimmittel fordert.

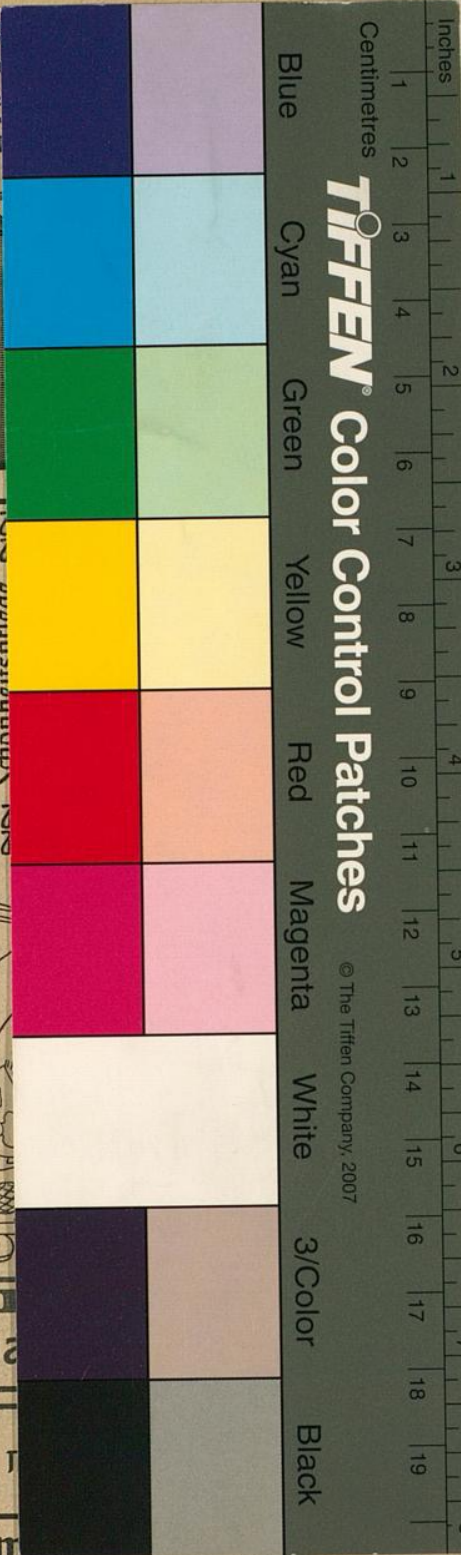

TIFFEN Color Control Patches

© The Tiffen Company, 2007

e 51, Telefon 9811
Musik, Konzertgesang,
Sprechzeit von 4—5 Uhr

itz & Co.

traße 35
her Nr. 3895
Geschäft
artikeln u.
ederwaren

öberte Verkaufsräume

Serne Sprachen

in der

Berlitz- Schule

Bismarckstr. 93
Telephon 752.

Nur diplomierte
Lehrer

Übersetzungs-
Bureau.

Dolmetschen.

erstr. 14a, Gegr. 1875
E. ADAM, F. THURMER
MEYER & SÖHNE
CLAVIOLAS

traße 24—26

g und Sprechtechnik