

Opernstudium für Solo und Chor, Repetition studierter Partien, Ensemblesstudien, Vortragsabende, Aufführung ganzer Opern, Gesangsunterricht nach bewährter Methode. Eigene Probebühne. Beste Engagementsverbindungen. Sprechzeit: 1—2 Uhr. **G. Rebentisch** Elisabethstrasse 55

Riquet-Tee

von Millionen getrunken

Fahrpläne (ab 10 Uhr abends)

1. Städtische Strassenbahn:

Nach Schluß der Vorstellung stehen Strassenbahn-Extrawagen vor dem Haupteingang des Stadttheaters in der Alleestraße nach: 1. Grafenberg, 2. Zoologischer Garten, 3. Hauptbahnhof, 4. Unterbilk (Flora) und 5. Derendorf in dieser Reihenfolge bereit. Es wird besonders darauf hingewiesen, daß der nach Derendorf fahrende Extrawagen durch die Alleestraße, Hofgartenallee, Kaiserstraße, Nordstraße und Münsterstraße fährt.

Rheinische Bahngesellschaft (ab Ratingertor):

- a) Lokalverkehr (Oberkassel) alle 10 Minuten bis abends 11⁴⁰, dann 11⁴⁵, 12⁰⁰, 12.15, 12.25, 12.35, 12.45, 12.55, 1.20, 1.30, 2.00
- b) nach Neuss: 10.22, 10.52, 11.22, 12.22,
- c) nach Crefeld: 9.59, 10.24, 10.59, 11.24, 12.24
- d) nach Uerdingen: 10.24, 11.24

3. Düsseldorf-Kaiserswerth: 10.24, 11.04, 11.44 (ab Nordstraße).

4. Staatsbahn (ab Hauptbahnhof):

- a) nach Benrath-Cöln: 10.19, 11.04, 11.13, 1.07 (alle direkt nach Cöln), 11.20 (außerdem Sonntags 12.24)
- b) nach Duisburg: 10.16, 10.49, 11.16, 12.27, 11.35, 12.08, 12.19, 1.40 (alle direkt Duisburg) 12.41 (außerdem Sonntags 10.50, 11.22, 12.37)
- c) nach Neuss: 10.27, (direkt Crefeld) 10.34, 11.28, 11.46, 12.30, (außerdem 11.10, Sonntags).
- d) nach Vohwinkel-Eibefeld: 10.05 (hält nur in Erkrath), 10.32, 11.30, 12.11 (hält nur in Erkrath und Vohwinkel) 1.47
- e) nach Kettwig-Essen: 10.32, 11.41 (außerdem Sonntags 10.50)
- f) nach Opladen: 10.10.
- g) nach Ohligs, Solingen, Remscheid, Lennep: 11.29 (außerdem Sonntags 12.13)
- h) nach Ratingen, Spelldorf, Mülheim-Ruhr: 12.46
- i) nach Gerresheim, Mettmann, Eibefeld-M.: 11.24

**Vereinigte Werkstätten für Kunst
im Handwerk A.-G.
Ausstellung Hamburg
Barkhof Haus Nr. 1.**

Wienener Schürzen
 Konfektion Elegante Maß-Anfertigung
 Ackersstraße 3

Referiert für Photo. Bremer Hammerlag, Graf Adolffstraße 44

Referiert für M. Lang, Kellerswertherstr. 93

Carl Wiegandt & Co
 Tel. 34 u. 498 Hofpedicure geg. 18110
 Spezialfabrik Möbeltransport-Lagerung-Zollabfertigung

Musikalien!

Größtes
Spezial-
Geschäft

Franz Suppan, Oststrasse 122

neu eröffnet
Ecke Gruppellostr.
7 Schaufenster

Pianos!

Gebrüder
HARTOCH
Fliegerstr. 20.

Hotel Kaiserhof

Kaiser-Wilhelmstr. 23, 2 Minuten vom Hauptbahnhof-Telephon 1222
1/2 Liter hell oder dunkel 28 Pl., 1/4 Liter 50 Pl. — Vorzügliche preiswerte Küche

Julius Baedeker

Gegr. 1860 G. m. b. H. Teleph. 102

Buch-, Kunst- und Landkartenhandlung
Jetzt: Blumenstr. 19, am Königspl.
Sämtl. Opern- u. Operettentexte käuflich und leihweise zu haben

Fugo Bierhoff
Hof-Konditorei und Café

Feinestes
Bestellungs- und Versand-Geschäft
Erfiklaßiges Café
Konfitüren nur erster Firmen
1907 Silberne Staatsmedaille
Brettelstraße 4/6 - Fernruf 7255, 7256

Abonnement **3**

Abonnement **3**

Dienstag, den 20. Januar 1914:

Der liebe Augustin

Operette in drei Akten von Rudolf Bernauer und Ernst Welisch.
Musik von Leo Fall.

Spielleitung: Benno Noeidechen.

Musikalische Leitung: Paul Steinhausen.

PERSONEN:

Bogumil, Regent von Thessalien	Gustav Waschow
Helene, seine Nichte	Hermine Hoffmann
Ojuro, Ministerpräsident	Ernst Winter
Nikola, Fürst von Mikolics	Robert Scholz
Oberst Birko	Willy Placke
Hauptmann Mirko	Paul Lenoir
Pips Fähnrich	Frida Hock
Pasperdo, Advokat	Paul Hermann
Augustin Hofer, Klavierlehrer	Eugen Albert
Jasomirgott, Kammerdiener der Prinzessin Helene	Ernst Herz
Anna, seine Tochter	Aennchen Heyter
Sigilloff, Gerichtsvollzieher	Hubert Mertens
Matthäus, Laienbruder und Klosterpförtner	Ernst Bedau
Ein Diener	Jahn Hofknecht

Hofdamen, Herren, Parlamentsmitglieder, Offiziere, Beamte, Musiker, Soldaten, Diener, Zofen, Brautjungfern. — Zeit: Gegenwart. — Ort: Thessalien.

Nach dem 1. und 2. Akte findet eine längere Pause statt.

Umbesetzungen infolge von Erkrankungen behält sich die Direktion vor.

Kassenöffnung u. Einlaß 7 Uhr. Anfang 7 1/2 Uhr. Ende nach 10 1/2 Uhr.

Paul Braess, Düsseldorf Kasernenstraße 27
Telephon 543 und 8543
Teppiche, Dekorationen, Polstermöbel, **Orientteppiche** Persönlicher Einkauf im Orient.
Sardinien, Möbel- u. Dekorationsstoffe

W. Thelen-Jansen

Musikalien-Handlung und Verlag
Telephon 756 Blumenstr. 14

Sämtliche
Klavier-Auszüge
u. Textbücher
stets auf
Lager

FIAMA
G. m. b. H., Düsseldorf
Kaiser Wilhelmstr. 10 • Telephon 2750
Verleih-Institut

für hist. u. Masken-Kostüme, Dolmans etc. hocheleg. u. feinst. Ausführung für Damen und Herren. — Preislisten zu Diensten. Aparte Neuheiten. Reichste Auswahl.

Lipton Tea Room

Königsallee 28, I. Etage

Dienstags und Donnerstags
5Uhr-Tee mit Konzert

Park-Hotel
DÜSSELDORF Am Corneliusplatz

Vornehmes Familien-Hotel
Elegantes erstklassiges Weinrestaurant
American Bar • Ungarische Hauskapelle

Anna Wagerer,

Düsseldorf, Graf-Adolfstr. 11
gegenüber Königsallee u. Café Corso — Telephon 4225
Spezialgeschäft für elegante Damenhüte.



HERZ-Siefel

Herz-Spezial-Siefel 16.50
Damen-Abend-Schuhe
Herren-Lack-Siefel
Stets das Neueste!

Schuhhaus Silbermann

Ecke Grabenstraße



Die bedeutendsten Künstler der Welt singen für das
Gramophon

Vorführg. sämtl. Platten
ohne Kaufzwang. Kataloge kostenlos

Gramophon-Spezialhaus G. m. b. H.
Düsseldorf, nur Königsallee 78

IBACH

Flügel,
Pianos,
Pianolas

Pianola-Pianos kauf- und leihweise

Schadowstr. 52 Bleichstr. 23
Telephon Nr. 1237 und 12037

Palast-Hotel Breidenbacher Hof
Dornehmes Restaurant

2
Stadtküche
Soupers
vor und nach dem Theater

Musik-Akademie Düsseldorf, Cnarioitenstraße 51, Telefon 9611
 Ausbildung in allen Zweigen der Musik, Konzertgesang,
 Oper, Schauspiel. Statuten gratis. Eintritt jederzeit. Dir. A. Waldeck, Sprechzeit von 4—5 Uhr

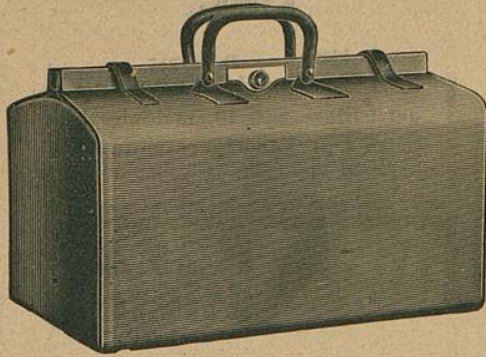

E. Schmitz & Co.

Alleestraße 35
 Fernsprecher Nr. 3895

Spezialgeschäft
 in Reiseartikeln u.
 feinen Lederwaren

Bedeutend vergrößerte Verkaufsräume

Corso-Parfümerie und Drogerie

Königsallee 84 · Telefon 8835

Feine Parfümerien · Toilette-
 Artikel und Präparate zur
 Schönheitspflege



Spielplan:

Dienstag, 20. Januar
 abends 7 $\frac{1}{2}$ Uhr, Ab. **3**:
Der liebe Augustin

Mittwoch, 21. Januar
 abends 7 $\frac{1}{2}$ Uhr, Ab. **4**:
Faust und Margarete

Donnerstag, 22. Januar
 abends 7 $\frac{1}{2}$ Uhr, Ab. **5**
Schirin u. Gertraude

Freitag, 23. Januar
 abends 7 $\frac{1}{2}$ Uhr, Ab. **6**:
Die Zauberflöte

Samstag, 24. Januar
 abends 7 $\frac{1}{2}$ Uhr, Ab. **7**:
 (Zum ersten Male)
Die Condottieri
 Schauspiel in 3 Aufzügen von
 Rudolf Herzog.

Sonntag, 25. Januar
 abends 7 $\frac{1}{2}$ Uhr, Ab. **8**:
Der Freischütz

Lerne Sprachen

in der

Berlitz- Schule

Bismarckstr. 93
 Telefon 752.

Nur diplomierte
 Lehrer

Übersetzungs-
 Bureau.
 Dolmetschen.

Ludw. Krieger, Tel. 7728, Klosterstr. 14a, Gegr. 1875
 Flügel u. Pianos von GROTRIAN, STEINWEG Nachf., G. ADAM, F. THÜRMER
 R. LIPP & SOHN, SCHIEDMAYER & SÖHNE
 HARMONIUMS — CLAVIOLAS —

Albert Guba Nachfolger, Pelzwarenfabrik, Grabenstraße 24—26

Käthe Moormann erteilt Unterricht in Stimmbildung und Sprechtechnik
 Berger-Allee 7 II L. Telefon 3824 WICHTIG für kranke Stimmen sowie für alle, deren
 (Diplomiert von Fr. A. Kuypers, Berlin) Beruf den starken Gebrauch ihrer Stimmittel fordert.

Musik-Akademie Düsseldorf, Cuperstr. 51, Telefon 9811
 Oper, Schauspiel.

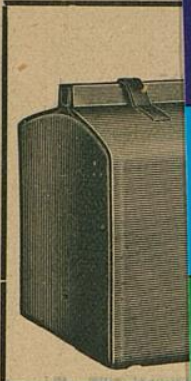

Corso-Parfümerie
 und Drogerie
 Königsallee 84 · Telefon 8835



Ludwig
 Flügel u.

Albert Gut

Käthe Moo
 Berger-Allee 7 II, T
 (Diplomiert von Fr. A. Kuypers, Berlin)

beruht den starken Gebrauch ihrer Stimmittel fordert.

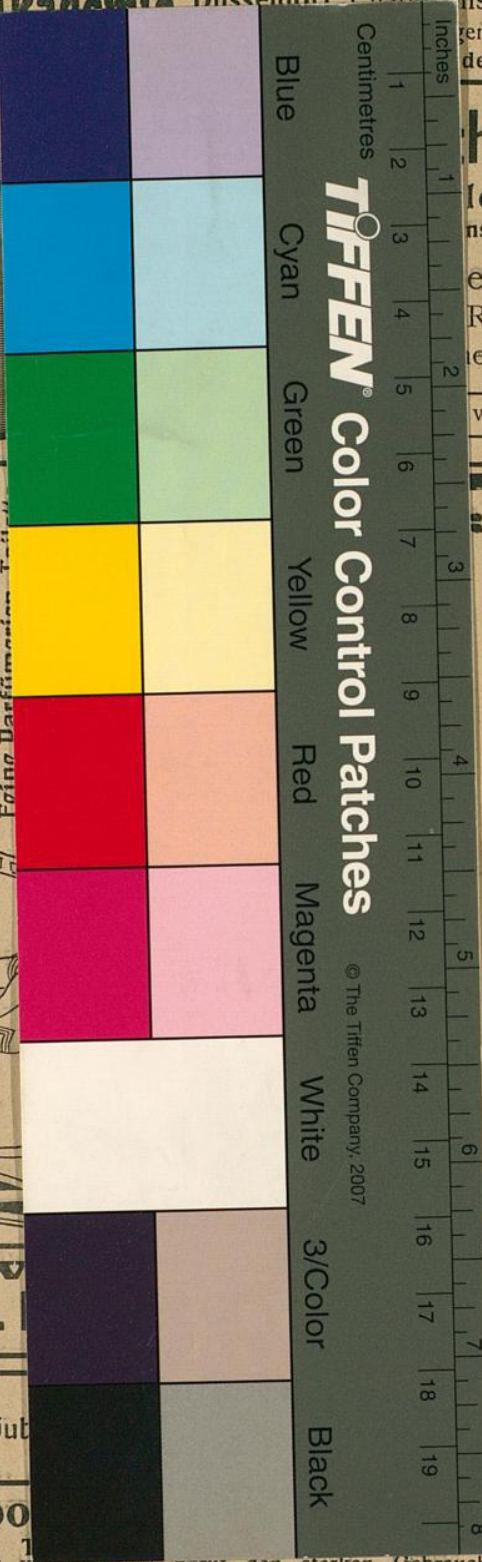

TIFFEN® Color Control Patches

© The Tiffen Company, 2007

hmitz & Co.

Leestraße 35
 Ansprecher Nr. 3895
 Spezialgeschäft
 Reiseartikeln u.
 en Lederwaren

vergrößerte Verkaufsräume

Serne
 Sprachen
 in der
 Berlitz-
 Schule

Bismarckstr. 93
 Telefon 752.

Nur diplomierte
 Lehrer

Übersetzungs-
 Bureau.

Dolmetschen.

osterstr. 14a, Gegr. 1875

schf., G. ADAM, F. THÜRMER
 EDMAYER & SÖHNE
 — CLAVIOLAS —

enstraße 24—26

ldung und Sprechtechnik

en sowie für alle, deren