

187/1

Opernstudium für Solo und Chor, Repetition studierter Partien, Ensembliestudien, Vortragsabende, Aufführung ganzer Opern, Gesangsunterricht nach bewährter Methode. Eigene Probebühne. Beste Engagementsverbindungen. Sprechzeit: 1—2 Uhr. **G. Rebentisch** Elisabethstrasse 55

Riquet-Tee

von Millionen getrunken

Fahrpläne (ab 10 Uhr abends)

1. Städtische Strassenbahn:

Nach Schluß der Vorstellung stehen Straßenbahn-Extrawagen vor dem Haupteingange des Stadttheaters in der Alleestraße nach: 1. Grafenberg, 2. Zoologischer Garten, 3. Hauptbahnhof, 4. Unterbilk (Flora) und 5. Derendorf in dieser Reihenfolge bereit. Es wird besonders darauf hingewiesen, daß der nach Derendorf fahrende Extrawagen durch die Alleestraße, Hofgartenallee, Kaiserstraße, Nordstraße und Münsterstraße fährt.

Rheinische Bahngesellschaft (ab Ratingertor):

- a) Lokalverkehr (Oberkassel) alle 10 Minuten bis abends 11⁰⁰, dann 11⁰⁵, 12⁰⁰, 12.15, 12.25, 12.35, 12.45, 12.55, 1.20, 1.30, 2.00
- b) nach Neuss: 10.22, 10.52, 11.22, 12.22
- c) nach Crefeld: 9.59, 10.24, 10.59, 11.24, 12.24
- d) nach Uerdingen: 10.24, 11.24

3. Düsseldorf-Kaiserswerth: 10.24, 11.04, 11.44 (ab Nordstraße).

4. Staatsbahn (ab Hauptbahnhof):

- a) nach Benrath-Cöln: 10.19, 11.04, 11.13, 1.07 (alle direkt nach Cöln), 11.20 (außerdem Sonntags 12.24)
- b) nach Duisburg: 10.16, 10.49, 11.16, 12.27, 11.35, 12.08, 12.19, 1.40 (alle direkt Duisburg) 12.41 (außerdem Sonntags 10.50, 11.22, 12.37)
- c) nach Neuss: 10.27, (direkt Crefeld) 10.34, 11.28, 11.46, 12.30, (außerdem 11.10, Sonntags).
- d) nach Vohwinkel-Elberfeld: 10.05 (hält nur in Erkrath), 10.32, 11.30, 12.14 (hält nur in Erkrath und Vohwinkel) 1.47
- e) nach Kettwig-Essen: 10.32, 11.41 (außerdem Sonntags 10.50)
- f) nach Opladen: 10.10.
- g) nach Ohligs, Solingen, Remscheid, Lennep: 11.29 (außerdem Sonntags 12.13)
- h) nach Ratingen, Speldorf, Mülheim-Ruhr: 12.46
- i) nach Gerresheim, Meitmann, Elberfeld-M.: 11.24

Vereinigte Werkstätten für Kunst
im Handwerk A.-G.
Ausstellung Hamburg
Barkhof Haus Nr. 1.

P. Wenen Schürzen
 Konfektion Elegante Maß- Anfertigung
 Ackerstraße 3

Referiert zur photo. meiner Hammerklag, Graf Adolffstraße 44

Musikalien! Größtes Spezial-Geschäft **Franz Suppan, Oststrasse 122** Neu eröffnet Ecke Gruppellostr. 7 Schau'enster **Pianos!**

Gebrüder **HARTOCH**
Flingerstr. 20.

Hotel Kaiserhof
 Kaiser-Wilhelmstr. 23, 2 Minuten vom Hauptbahnhof-Telephon 1222
 1/2 Liter hell oder dunkel 28 Pf., 1/2 Liter 50 Pf. — Vorzügliche preiswerte Küche

Julius Baedeker
 Gegr. 1860 G. m. b. H. Teleph. 102
Buch-, Kunst- und Landkartenhandlung
 Jetzt: Blumenstr. 19, am Königspl.
 Sämtl. Opern- u. Operettentexte käuflich und leihweise zu haben

Hugo Bierhoff
 Hof-Konditorei und Café
 Feinstes Bestellungs- und Versand-Geschäft
 Erstklassiges Café
 Konfitüren nur erster Firmen
 1907 Silberne Staatsmedaille
 Breitelstraße 4/6 • Fernruf 7255, 7256

Außer Abonnement **Außer Abonnement**
 Sonntag, den 18. Januar 1914, abends 7 Uhr:
Der Ring des Nibelungen
 Ein Bühnenfestspiel für 3 Tage nebst einem Vorspiel von Richard Wagner.
Dritter Tag:
Götterdämmerung
 Handlung in 3 Aufzügen nebst einem Vorspiel.
 Spielleitung: Robert Leffler. Musikalische Leitung: Alfred Fröhlich.
PERSONEN:

Siegfried Gunther Hagen Alberich Brünnhilde Gutrune Waltraute Woglinde Wellgunde } Rheintöchter Flosshilde } Erste } Zweite } Norne Dritte }	Egon Reichenbach Gustav Waschow Rudolf Walter Hubert Mertens Johanna Leisner Hermine Hoffmann Magda Spiegel Hermine Fröhlich-Förster Else Bräuner Magda Spiegel Grete Blaha Else Bräuner
--	---

Mannen Gunthers. Männer und Frauen. Schauplatz der Handlung:
 Vorspiel: Auf dem Felsen der Walküren. Erster Aufzug: Die Halle der Gibichungen am Rhein. — Der Walkürenfelsen. Zweiter Aufzug: Vor der Halle der Gibichungen. Dritter Aufzug: Wildes Wald- und Felsental. — Die Halle der Gibichungen.
 Nach dem 1. und 2. Aufzuge findet je eine längere Pause statt.
 Umbesetzungen infolge von Erkrankungen behält sich die Direktion vor.
Kassenöffnung u. Einlaß 6 1/2 Uhr. Anfang 7 Uhr. Ende nach 11 1/2 Uhr.

W. Thelen-Jansen
 Musikalien-Handlung und Verlag
 Telephon 756 Blumenstr. 14
 Sämtliche Klavier-Auszüge u. Textbücher stets auf Lager

FIAMA
 G. m. b. H., Düsseldorf
 Kaiser Wilhelmstr. 10 • Telephon 2750
Verleih-Institut
 für hist. u. Masken-Kostüme, Dominos etc. hocheleg. u. feinsten Ausführung für Damen und Herren. — Preislisten zu Diensten. Aparate Neuheiten. Reichste Auswahl.

Lipton Tea Room
 Königsallee 28, I. Etage
 Dienstags und Donnerstags
5Uhr-Tee mit Konzert

Paul Braess, Düsseldorf Kasernenstraße 27
 Telephon 543 und 8543
 Teppiche, Dekorationen, Polstermöbel, **Orientteppiche** Persönlicher Einkauf im Orient.
 Gardinen, Möbel- u. Dekorationsstoffe

HERZ-STIEFEL
 Herz-Spezial-Stiefel 16.50
 Damen-Abend-Schuhe
 Herren-Lack-Stiefel
 Stets das Neueste!
Schuhhaus Silbermann
 Ecke Grabenstraße

 Die bedeutendsten Künstler der Welt singen für das
Grammophon
 Vorführg. sämtl. Platten ohne Kaufzwang. Kataloge kostenlos
Grammophon-Spezialhaus G. m. b. H.
 Düsseldorf, nur Königsallee 78

iBACH Flügel, Pianos, Pianolas
Pianola-Pianos kauf- und teilweise teilweise
 Schadowstr. 52 Bleichstr. 23
 Telephon Nr. 1237 und 12037

Palast-Hotel Breidenbacher Hof
 Dornehmes Restaurant
 Stabköche Soupers
 vor und nach dem Theater

Park-Hotel Vornehmes Familien-Hotel
 DÜSSELDORF Am Corneliusplatz
 Elegantes erstklassiges Weinrestaurant
 American Bar • Ungarische Hauskapelle

Anna Wagerer, Düsseldorf, Graf-Adolfstraße 11
 gegenüber Königsallee u. Café Corso) — Telephon 4225
Speziageschäft für elegante Damenhüte.

Referiert für M. Haag, Kaiserswertherstr. 93

Carl Wiegandt & Co
 Tel. 34 u. 498 Hofspediteure geg. 18110
 Speichern-Höbel-Fransport-Lagerung-Zollabfertigung

Musik-Akademie Düsseldorf, Cnarioitenstraße 51, Telefon 9811
 Ausbildung in allen Zweigen der Musik, Konzertgesang,
 Oper, Schauspiel. Statuten gratis. Eintritt jederzeit. Dir. A. Waldeck, Sprechzeit von 4—5 Uhr.

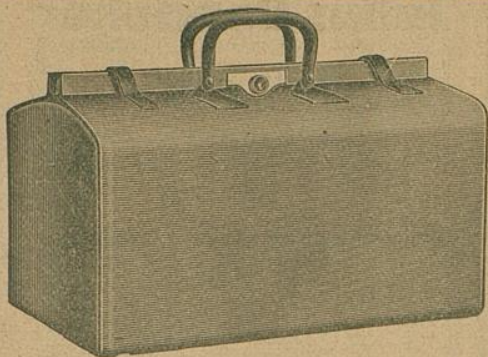

E. Schmitz & Co.

Alleestraße 35
 Fernsprecher Nr. 3895

Spezialgeschäft
 in Reiseartikeln u.
 feinen Lederwaren

Bedeutend vergrößerte Verkaufsräume

**Corso-Parfümerie
 und Drogerie**

Königsallee 84 · Telefon 8835

Feine Parfümerien · Toilette-
 Artikel und Präparate zur
 Schönheitspflege



Spielplan:

Montag, 19. Januar
 nachmittags 2 $\frac{1}{2}$ Uhr:
**Prinz Friedrich von
 Homburg**
 abends 7 $\frac{1}{2}$ Uhr, Ab. **2:**
**Das Nachtlager in
 Granada**

Hierauf:
Tanzbilder

Dienstag, 20. Januar
 abends 7 $\frac{1}{2}$ Uhr, Ab. **3:**
Der liebe Augustin

Mittwoch, 21. Januar
 abends 7 $\frac{1}{2}$ Uhr, Ab. **4:**
Faust und Margarete

Donnerstag, 22. Januar
 abends 7 $\frac{1}{2}$ Uhr, Ab. **5:**
Schirin u. Gertraude

Freitag, 23. Januar
 abends 7 $\frac{1}{2}$ Uhr, Ab. **6:**
Die Zauberflöte

Samstag, 24. Januar
 abends 7 $\frac{1}{2}$ Uhr, Ab. **7:**
Die Condottieri

(Zum ersten Male)
 Schauspiel in 3 Aufzügen von
 Rudolf Herzog.

**Lerne
 Sprachen**

in der

**Berlitz-
 Schule**

Bismarckstr. 93
 Telefon 752.

Nur diplomierte
 Lehrer

Übersetzungs-
 Bureau.

Dolmetschen.

Ludw. Krieger, Tel. 7728, Klosterstr. 14a, Gegr. 1875
 Flügel u. Pianos von GROTRIAN, STEINWEG Nachf., G. ADAM, F. THURMER
 R. LIPP & SOHN, SCHIEDMAYER & SOHNE
 HARMONIUMS CLAVIOLAS

Albert Guba Nachfolger, Pelzwarenfabrik, Grabenstraße 24—26

Käthe Moormann erteilt Unterricht in Stimmbildung und Sprechtechnik
 Berger-Allee 7 II, Telefon 3824 WICHTIG für kranke Stimmen sowie für alle, deren
 (Diplomiert von Fr. A. Kuypers, Berlin) Beruf den starken Gebrauch ihrer Stimmittel fordert.

Musik-Akademie Düsseldorf, Cnariottenstraße 51, Telefon 9811
 Musik, Konzertgesang, Sprechzeit von 4—5 Uhr.

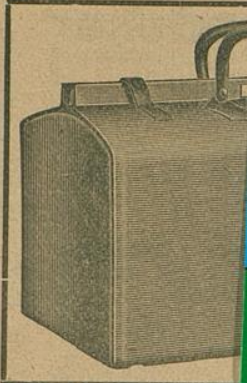

Corso=Parfümerie
 und Drogerie

Königsallee 84 · Telefon 8835
 Feine Parfümerien · Toilette-
 Artikel und Präparate zur



Ludwig
 Flügel u.

Albert Gu

Käthe Mod

Berger-Allee 7 II
 (Diplomiert von Frl. A. Kuypers, Berlin)

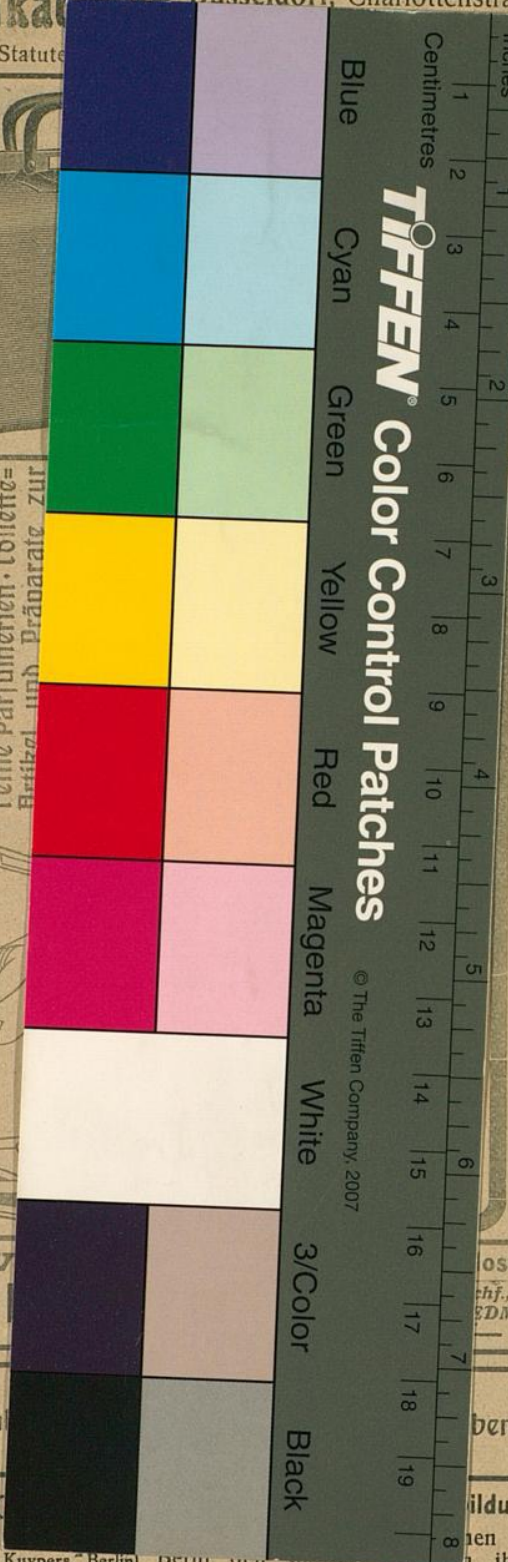

Blue
 Cyan
 Green
 Yellow
 Red
 Magenta
 White
 3/Color
 Black

TIFFEN Color Control Patches

© The Tiffen Company, 2007

nitz & Co.

straße 35
 cher Nr. 3895
 ulgeschäft
 eartikeln u.
 Lederwaren

größte Verkaufsräume

Lerne
 Sprachen

in der

Berlitz-
 Schule

Bismarckstr. 93
 Telefon 752.

Nur diplomierte
 Lehrer

Übersetzungs-
 Bureau.

Dolmetschen.

osterstr. 14a, Gegr. 1875
 hf., G. ADAM, F. THÜRMER
 EDMAYER & SOHNE
 CLAVIOLAS

benstraße 24—26

ildung und Sprechtechnik
 en sowie für alle, deren
 ihrer Stimmittel fordert.