

1771
Opernstudium für Solo und Chor, Repetition studierter Partien, Ensemblestudien, Vortragsabende, Aufführung ganzer Opern, Gesangsunterricht nach bewährter Methode. Eigene Probebühne. Beste Engagementsverbindungen. Sprechzeit: 1—2 Uhr. **G. Rebentisch** Elisabethstrasse 55

Riquet-Tee

von Millionen getrunken

Fahrpläne (ab 10 Uhr abends)

1. Städtische Strassenbahn:

Nach Schluß der Vorstellung stehen Straßenbahn-Extrawagen vor dem Haupteingange des Stadttheaters in der Alleestraße nach: 1. Grafenberg, 2. Zoologischer Garten, 3. Hauptbahnhof, 4. Unterbilk (Flora) und 5. Derendorf in dieser Reihenfolge bereit. Es wird besonders darauf hingewiesen, daß der nach Derendorf fahrende Extrawagen durch die Alleestraße, Hofgartenallee, Kaiserstraße, Nordstraße und Münsterstraße fährt.

Rheinische Bahngesellschaft (ab Ratingertor):

- a) Lokalverkehr (Oberkassel) alle 10 Minuten bis abends 11⁰⁰, dann 11⁰⁵, 12⁰⁰, 12.15, 12.25, 12.35, 12.45, 12.55, 1.20, 1.30, 2.00
- b) nach Neuss: 10.22, 10.52, 11.22, 12.22,
- c) nach Crefeld: 9.59, 10.24, 10.59, 11.24, 12.24
- d) nach Uerdingen: 10.24, 11.24

3. Düsseldorf-Kaiserswerth: 10.24, 11.04, 11.44 (ab Nordstraße).

4. Staatsbahn (ab Hauptbahnhof):

- a) nach Benrath-Cöln: 10.19, 11.04, 11.13, 1.07 (alle direkt nach Köln), 11.20 (außer dem Sonntags 12.24)
- b) nach Duisburg: 10.16, 10.49, 11.16, 12.27, 11.35, 12.08, 12.19, 1.40 (alle direkt Duisburg) 12.41 (außerdem Sonntags 10.50, 11.22, 12.37)
- c) nach Neuss: 10.27, (direkt Crefeld) 10.34, 11.28, 11.46, 12.30, (außerdem 11.10, Sonntags).
- d) nach Vohwinkel-Elberfeld: 10.05 (hält nur in Erkrath), 10.32, 11.30, 12.11 (hält nur in Erkrath und Vohwinkel) 1.47
- e) nach Kettwig-Essen: 10.32, 11.41 (außerdem Sonntags 10.50)
- f) nach Opladen: 10.10.
- g) nach Ohligs, Solingen, Remscheid, Lennep: 11.29 (außerdem Sonntags 12.13)
- h) nach Ratingen, Speldorf, Mülheim-Ruhr: 12.46
- i) nach Gerresheim, Mettmann, Elberfeld-M.: 11.24

Vereinigte Werkstätten für Kunst
im Handwerk A.-G.
Ausstellung Hamburg
Barkhof Haus Nr. 1.

P. Wiene Schürzen Konfektion Elegante Maß-Anfertigung
 Ackersstr. 3

Musikalien! Größtes Spezial-Geschäft **Franz Suppan, Oststrasse 122** Neu eröffnet Ecke Gruppellostr. **Pianos!** 7 Schau'enster

Gebrüder **HARTOCH**
 Fliegerstr. 20.

Hotel Kaiserhof
 Kaiser-Wilhelmstr. 23, 2 Minuten vom Hauptbahnhof - Telefon 1222
 1/2 Liter hell oder dunkel 20 Pf., 1/4 Liter 50 Pf. — Vorzügliche preiswerte Küche

Julius Baedeker
 Gegr. 1860 G. m. b. H. Teleph. 102
Buch-, Kunst- und Landkartenhandlung
 Jetzt: Blumenstr. 19, am Königspl.
 Sämtl. Opern- u. Operettentexte käuflich und leihweise zu haben

Referiert für M. Laag, Kaiserswertherstr. 93

Hugo Bierhoff
 Hof-Konditorei und Café
 Feinestes Bestells- und Versand-Geschäft
 Erftkalliges Café
 Konfitüren nur erfter Firmen
 1907 Silberne Staatsmedaille
 Breiteftraße 4/6 · Fernruf 7255, 7256

Abonnement **1** Abonnement **1**
 Samstag, den 17. Januar 1914:
Rosenmontag
 Eine Offiziers-Tragödie in 5 Aufzügen von Otto Erich Hartleben.
 Spielleitung: Robert Nonnenbruch.

PERSONEN:

Gertrude Reimann Der rangälteste Hauptmann Hugo von Marschall Harold Hofmann Peter von Ramberg Paul von Ramberg Ferdinand von Grobitzsch Moritz Diesterbeg Hans Rudolf Benno von Klewitz Franz Glahn Fritz von der Leyen, Fahnenjunker Tiedemann, Sergeant und Oberordonanz Drewes, Ordonanz Heinrich Nettelbusch, Bursche bei Rudolf Joseph Wachowiok, Bursche bei Glahn Dr. Friedrich Meitzen, Stabsarzt August Schmitz, Kommerzienrat	Oreste Felsing Ernst Bedau Otto Busch Fritz Hellmuth Arthur Schetter Max Wogritsch Robert Scholz Willy Beuger Robert Hermans Ernst Herz Alfred Kruchen Paul Lenoir Paul Hermann Peter Kirschbaum Erich Ponto Carl Neumann Hugo Lazak Robert Nonnenbruch
---	--

Oberleutnants:
 Leutnants:
 Offiziere, Fähnriche, Ordonnanzen. — Die Handlung spielt in einer rhein. Garnison.
 Nach dem 1. und 4. Aufzuge findet je eine längere Pause statt.
 Umbesetzungen infolge von Erkrankungen behält sich die Direktion vor.

Kassenöffnung u. Einlaß 7 Uhr. Anfang 7 1/2 Uhr. Ende ungf. 10 1/2 Uhr.

W. Thelen-Jansen
 Musikalien-handlung und Verlag
 Telefon 756 Blumenstr. 14
 Sämtliche Klavier-Auszüge u. Textbücher stets auf Lager

FIAMA
 G. m. b. H., Düsseldorf
 Kaiser Wilhelmstr. 10 • Telefon 2750
Verleih-Institut
 für Hüt. u. Masken-Kostüme, Dolmans etc. hocheleg. u. feinst. Ausführung für Damen und Herren. — Preislisten zu Diensten.
 Aparte Neuheiten. Reichste Auswahl.

Lipton Tea Room
 Königsallee 28, I. Etage
 Dienstags und Donnerstags
5Uhr-Tee mit Konzert

Paul Braess, Düsseldorf Kasernenstraße 27
 Telefon 543 und 8543
 Teppiche, Dekorationen, Polstermöbel, Gardinen, Möbel- u. Dekorationsstoffe, **Orientteppiche**, Persönlicher Einkauf im Orient.

HERZ-STIEFEL
 Herz-Spezial-Stiefel 16.50
 Damen-Abend-Schuhe
 Herren-Lack-Stiefel
 Stets das Neueste!
Schuhhaus Silbermann
 Ecke Grabenstraße

 Die bedeutendsten Künstler der Welt singen für das
Grammophon
 Vorführg. sämtl. Platten ohne Kaufzwang. Kataloge kostenlos
Grammophon-Spezialhaus G. m. b. H.
 Düsseldorf, nur Königsallee 78

iBACH Flügel, Pianos, Pianolas
Pianola-Pianos kauf- und leihweise
 Schadowstr. 52 Bleichstr. 23
 Telefon Nr. 1237 und 12037

Palast-Hotel Breidenbacher Hof
 Dornehmes Restaurant
 Stadtküche
 Soupers
 vor und nach dem Theater

Carl Wiegandt & Co
 Tel. 34 u. 4981 Hofspediteure geg. 18110
 Spedition- u. Möbel-Fransport-Lagerung-Zollabfertigung

Park-Hotel Vornehmes Familien-Hotel
 DÜSSELDORF Am Corneliusplatz
 Elegantes erstklassiges Weinrestaurant
 American Bar • Ungarische Hauskapelle

Anna Wagerer, Düsseldorf, Grat-Adolfstr. 11
 gegenüber Königsallee u. Café Corso) — Telefon 4225
 Speziageschäft für elegante Damenhüte.

Musik-Akademie

Düsseldorf, Chariottenstraße 51, Telefon 9811
 Ausbildung in allen Zweigen der Musik, Konzertgesang,
 Oper, Schauspiel. Statuten gratis. Eintritt jederzeit. Dir. A. Waldeck, Sprechzeit von 4—5 Uhr

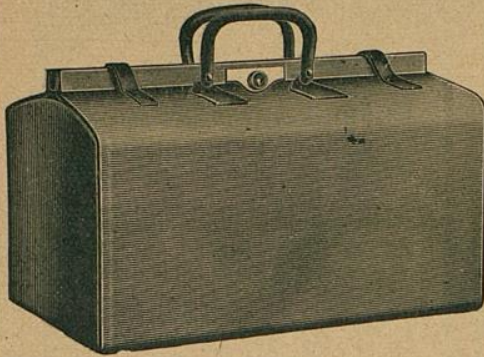

E. Schmitz & Co.

Alleestraße 35
 Fernsprecher Nr. 3895

Spezialgeschäft
 in Reiseartikeln u.
 feinen Lederwaren

Bedeutend vergrößerte Verkaufsräume

Corso-Parfümerie und Drogerie

Königsallee 84 · Telefon 8835

Feine Parfümerien · Toilette-
 Artikel und Präparate zur
 Schönheitspflege



Spielplan:

Sonntag, 18. Januar
 ab. 7 Uhr, Außer Abonnement:

Der Ring des Nibelungen

Dritter Tag:

Götterdämmerung

Montag, 19. Januar

nachmittags 2 $\frac{1}{2}$ Uhr:

Prinz Friedrich von

Homburg

abends 7 $\frac{1}{2}$ Uhr, Ab. **2:**

Das Nachtlager in

Granada

Hierauf:

Tanzbilder

Dienstag, 20. Januar
 abends 7 $\frac{1}{2}$ Uhr, Ab. **3:**

Der liebe Augustin

Mittwoch, 21. Januar

abends 7 $\frac{1}{2}$ Uhr, Ab. **4:**

Faust und Margarete

Donnerstag, 22. Januar

abends 7 $\frac{1}{2}$ Uhr, Ab. **5**

Schirin u. Gertraude

Freitag, 23. Januar

abends 7 $\frac{1}{2}$ Uhr, Ab. **6:**

Die Zauberflöte

Lerne Sprachen

in der

Berlitz- Schule

Bismarckstr. 93

Telephon 752.

Nur diplomierte
 Lehrer

Übersetzungs-
 Bureau.

Dolmetschen.

Ludw. Krieger, Tel. 7728, Klosterstr. 14 a, Gegr. 1875

Flügel u. Pianos

von GROTRIAN, STEINWEG Nachf., G. ADAM, F. THÜRMER
 R. LIPP & SOHN, SCHIEDMAYER & SOHNE
 HARMONIUMS — CLAVIOLAS —

Albert Guba Nachfolger, Pelzwarenfabrik, Grabenstraße 24—26

Käthe Moormann

Berger-Allee 71 $\frac{1}{2}$ · Telefon 3824
 (Diplomiert von Fr. A. Kuypers, Berlin)

erteilt Unterricht in **Stimmbildung** und **Sprechtechnik**
WICHTIG für kranke Stimmen sowie für alle, deren
 Beruf den starken Gebrauch ihrer Stimmittel fordert.

Musik-
Oper, Schauspi



**Corso=Parfümerie
und Drogerie**
Königsallee 84 · Telefon 8835

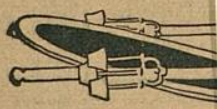

**Ludw
Flügel u.**

Albert Gu

Käthe Mod

Berger-Allee 7 I. L. Telefon 3824
(Diplomiert von Frl. A. Kuypers, Berlin)

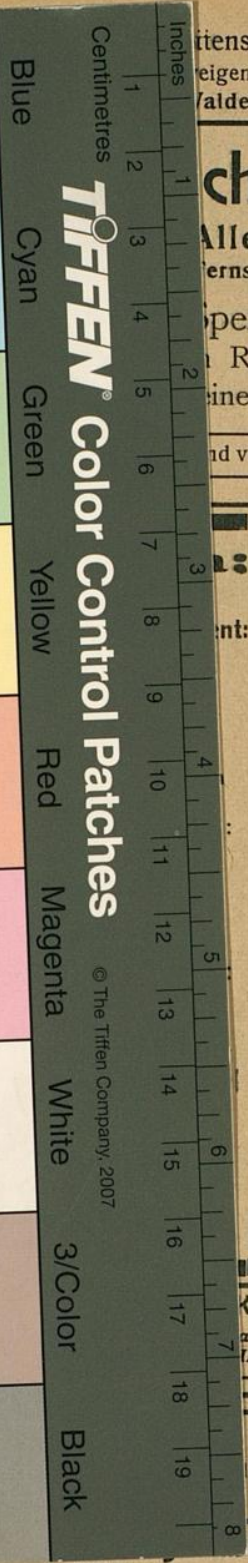

TIFFEN® Color Control Patches

© The Tiffen Company, 2007

ittenstraße 51, Telefon 981 i
eigen der Musik, Konzertgesang,
Waldeck, Sprechzeit von 4—5 Uhr

chmitz & Co.

Alleestraße 35
Fernsprecher Nr. 3895

Spezialgeschäft
Reiseartikeln u.
Leinwandwaren

und vergrößerte Verkaufsräume

**Lerne
Sprachen**

in der

**Berlitz-
Schule**

Bismarckstr. 93
Telephon 752.

Nur diplomierte
Lehrer

Übersetzungs-
Bureau.

Dolmetschen.

Klosterstr. 14 a, Gegr. 1875
achf., G. ADAM, F. THÜRMER
EDMAYER & SÖHNE
CLAVIOLAS

benstraße 24—26

ildung und Sprechtechnik

WICHTIG für kranke Stimmen sowie für alle, deren
Beruf den starken Gebrauch ihrer Stimmittel fordert.