

167
Opernstudium für Solo und Chor, Repetition studierter Partien, Ensembliestudien, Vortragsabende, Aufführung ganzer Opern, Gesangsunterricht nach bewährter Methode. Eigene Probebühne. Beste Engagementsverbindungen. Sprechzeit: 1—2 Uhr. **G. Rebentisch** Elisabethstrasse 55

Riquet-Tee

von Millionen getrunken

Fahrpläne (ab 10 Uhr abends)

1. Städtische Strassenbahn:

Nach Schluß der Vorstellung stehen Straßenbahn-Extrawagen vor dem Haupteingange des Stadttheaters in der Alleestraße nach: 1. Grafenberg, 2. Zoologischer Garten, 3. Hauptbahnhof, 4. Unterbilk (Flora) und 5. Derendorf in dieser Reihenfolge bereit. Es wird besonders darauf hingewiesen, daß der nach Derendorf fahrende Extrawagen durch die Alleestraße, Hofgartenallee, Kaiserstraße, Nordstraße und Münsterstraße fährt.

Rheinische Bahngesellschaft (ab Ratingertor):

- a) Lokalverkehr (Oberkassel) alle 10 Minuten bis abends 11⁰⁰, dann 11⁰⁵, 12⁰⁰, 12.15, 12.25, 12.35, 12.45, 12.55, 1.20, 1.30, 2.00
- b) nach Neuss: 10.22, 10.52, 11.22, 12.22,
- c) nach Crefeld: 9.59, 10.24, 10.59, 11.24, 12.24
- d) nach Uerdingen: 10.24, 11.24

3. Düsseldorf-Kaiserswerth: 10.24, 11.04, 11.44 (ab Nordstraße).

4. Staatsbahn (ab Hauptbahnhof):

- a) nach Benrath-Cöln: 10.19, 11.04, 11.13, 1.07 (alle direkt nach Cöln), 11.20 (außer dem Sonntags 12.24)
- b) nach Duisburg: 10.16, 10.49, 11.16, 12.27, 11.35, 12.08, 12.19, 1.40 (alle direkt Duisburg) 12.41 (außerdem Sonntags 10.50, 11.22, 12.37)
- c) nach Neuss: 10.27, (direkt Crefeld) 10.34, 11.28, 11.46, 12.30, (außerdem 11.10, Sonntags).
- d) nach Vohwinkel-Elberfeld: 10.05 (hält nur in Erkrath), 10.32, 11.30, 12.11 (hält nur in Erkrath und Vohwinkel) 1.47
- e) nach Kettwig-Essen: 10.32, 11.41 (außerdem Sonntags 10.50)
- f) nach Opladen: 10.10.
- g) nach Ohligs, Solingen, Remscheid, Lennep: 11.29 (außerdem Sonntags 12.13)
- h) nach Ratingen, Speldorf, Mülheim-Ruhr: 12.46
- i) nach Gerresheim, Mettmann, Elberfeld-M.: 11.24

Vereinigte Werkstätten für Kunst
im Handwerk A.-G.
Ausstellung Hamburg
Barkhof Haus Nr. 1.

P. Wiener Schürzen - Konfektion Elegante Maß-Anfertigung Ackerstraße 3

Relativiert für Photo. breiter Hammerdtag, Graf Adolffstraße 44

Musikalien! Größtes Spezial-Geschäft **Franz Suppan, Oststrasse 122** neu eröffnet Ecke Grupellostr. 7 Schau'enster **Pianos!**

Gebüder **HARTOCH**
Flingerstr. 20.

Hotel Kaiserhof
Kaiser-Wilhelmstr. 23, 2 Minuten vom Hauptbahnhof · Telefon 1222
1/2 Liter hell oder dunkel 28 Pl., 1/4 Liter 50 Pl. — Vorzügliche preiswerte Küche

Julius Baedeker
Gegr. 1860 G. m. b. H. · Teleph. 102
Buch-, Kunst- und Landkartenhandlung
Jetzt: Blumenstr. 19, am Königspl.
Sämtl. Opern- u. Operettentexte käuflich und leihweise zu haben

Hugo Bierhoff
Hof-Konditorei und Café
Feinestes Bestellungs- und Versand-Geschäft
Ertkalliges Café
Konkurrenz nur erfter Firmen
1907 Silberne Staatsmedaille
Breitfelstraße 4/6 · Fernruf 7255, 7256

Abonnement **8** Abonnement **8**

Freitag, den 16. Januar 1914:

UNDINE

Romantische Zauberoper in 4 Aufzügen, frei bearbeitet nach de la Fouqués Erzählung.
Musik von Albert Lortzing.

Spielleitung: Robert Leffler. Musikalische Leitung: Werner Wolff.

PERSONEN:

Bertalda, Tochter Herzog Heinrichs	Else Bräuner
Ritter Hugo von Ringstetten	Egon Reichenbach
Kühleborn, ein mächtiger Wasserfürst	Richard Hedler
Tobias, ein alter Fischer	Ernst Bedau
Martha, sein Weib	Marie Sleg
Undine, ihre Pfligetochter	Annie Lighthart
Pater Heilmann, Ordensgeistlicher des Kloster Maria Grub	Hubert Mertens
Veit, Hugos Schildknappe	Bernhard Hackstein
Hans, Kellermeister	Ernst Winter
Ein Hofherr	Alfred Kruchen

Edelente des Reichs, Herolde, Knappen, Pagen, Fischer und Fischerinnen, Landleute, Wassergeister. Der 1. Aufzug spielt in einem Fischerdorf; der 2. Aufzug in der Reichsstadt im herzoglichen Schlosse; der 3. und 4. Aufzug in der Nähe und auf der Burg Ringstetten. — Zeit: 1450.

Im 2. Aufzuge: Original-Ballett, arrangiert von der Ballettmeisterin Martha Esche, ausgeführt von Martha Esche, Lydia Tucek, Käthe Köpper und dem Ballettpersonal.

Nach dem 2. Aufzuge findet eine längere Pause statt.
Textbücher sind an der Kasse und bei den Billetteuren zu haben.
Umbesetzungen infolge von Erkrankungen behält sich die Direktion vor.

Kassenöffnung u. Einlaß 7 Uhr. Anfang 7 1/2 Uhr. Ende ungef. 10 1/2 Uhr.

W. Thelen-Jansen
Musikalien-handlung und Verlag
Telephon 756 Blumenstr. 14
Sämtliche Klavier-Auszüge u. Textbücher stets auf Lager

FIAMA
G. m. b. H., Düsseldorf
Kaiser Wilhelmstr. 10 · Telephon 2750
Verleih-Institut
für Kost. u. Masken-Kostüme, Dominos etc. hocheleg. u. feinst. Ausführung für Damen und Herren. — Preislisten zu Diensten.
Aparthe Neuheiten. Reichste Auswahl.

Lipton Tea Room
Königsallee 28, I. Etage
Dienstags und Donnerstags
5Uhr-Tee mit Konzert

HERZ-STIEFEL
HERZ-Stiefel
Herz-Spezial-Stiefel 16.50
Damen-Abend-Schuhe
Herren-Lack-Stiefel
Stets das Neueste!
Schuhhaus Silbermann
Ecke Grabenstraße

Die bedeutendsten Künstler der Welt singen für das
Grammophon
Vorführg. sämtl. Platten ohne Kaufzwang. Kataloge kostenlos
Grammophon-Spezialhaus G. m. b. H.
Düsseldorf, am Königsallee 78

IBACH Flügel, Pianos, Pianolas
Pianola-Pianos kauf- und leihweise
Schadowstr. 52 Bleichstr. 23
Telephon Nr. 1237 und 12037

Palast-Hotel Breidenbacher Hof
Dornehmes Restaurant
Stadtküche
Soupers
vor und nach dem Theater

Park-Hotel
DÜSSELDORF Am Corneliusplatz

Vornehmes Familien-Hotel
Elegantes erstklassiges Weinrestaurant
American Bar · Ungarische Hauskapelle

Anna Wagerer, Düsseldorf, Graf-Adolfstr. 11
gegenüber Königsallee u. Café Corso — Telephon 4225
Speziageschäft für elegante Damenhüte.

Relativiert für M. Haag, Kallerswertherstr. 93

Carl Wiegandt & Co
Tel. 34 u. 4987 Hofspediteure gegr. 1870
Spezial-Transport-Lagerung-Zollabfertigung

Musik-Akademie

Düsseldorf, Charlottenstraße 51, Telefon 9811
 Ausbildung in allen Zweigen der Musik, Konzertgesang,
 Oper, Schauspiel. Statuten gratis. Eintritt jederzeit. Dir. A. Waldeck, Sprechzeit von 4—5 Uhr

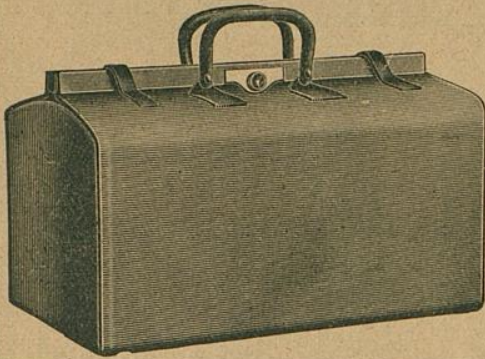

E. Schmitz & Co.

Alleestraße 35
 Fernsprecher Nr. 3895

Spezialgeschäft
 in Reiseartikeln u.
 feinen Lederwaren

Bedeutend vergrößerte Verkaufsräume

Corso-Parfümerie und Drogerie

Königsallee 84. Telefon 8835

Feine Parfümerien. Toilette-
 Artikel und Präparate zur
 Schönheitspflege



Spielplan:

Samstag, 17. Januar
 abends 7¹/₄ Uhr, Ab. **1**:
Rosenmontag

Sonntag, 18. Januar
 ab. 7 Uhr, Außer Abonnement:
 Der Ring des Nibelungen
 Dritter Tag:
Götterdämmerung

Lerne Sprachen

in der

Berlitz- Schule

Bismarckstr. 93
 Telefon 752.

Nur diplomierte
 Lehrer

Übersetzungs-
 Bureau.

Dolmetschen.

Ludw. Krieger, Tel. 7728, Klosterstr. 14a, Gegr. 1875
Flügel u. Pianos
 von GROTRIAN, STEINWEG Nachf., G. ADAM, F. THÜRMER
 R. LIPP & SOHN, SCHIEDMAYER & SÖHNE
 HARMONIUMS CLAVIOLAS

Albert Guba Nachfolger, Pelzwarenfabrik, Grabenstraße 24—26

Käthe Moormann erteilt Unterricht in Stimmbildung und Sprechtechnik
 Berger-Allee 71a, Telefon 3824 WICHTIG für kranke Stimmen sowie für alle, deren
 (Diplomiert von Fr. A. Kuypers, Berlin) Beruf den starken Gebrauch ihrer Stimmittel fordert.

Musik-Akademie Düsseldorf, Charottenstraße 51, Telefon 9811
 Oper, Schauspiel. Statuten gratis
 Musik, Konzertgesang, Rezitation
 Unterrichtszeit von 4—5 Uhr

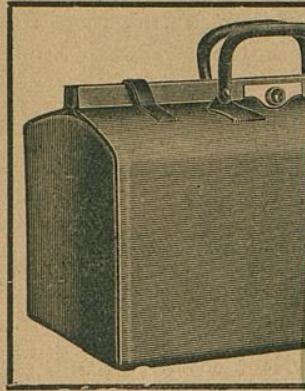

**Corso=Parfümerie
 und Drogerie**
 Königsallee 84. Telefon 8835
 Feine Parfümerien · Toilette-
 Artikel und Präparate zur
 Schönheitspflege

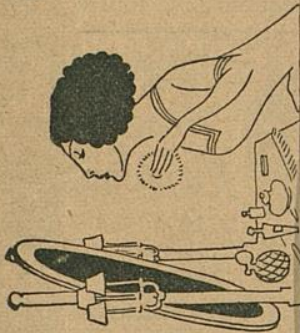

Ludw. K...
Flügel u. Pian...

Albert Guba Pian...

Käthe Moormann

Berger-Allee 71a, Telefon 8822
 (Diplomiert von Frä. A. Kuypers, Berlin) Beruf den starken Gebrauch ihrer Stimmittel fordert.

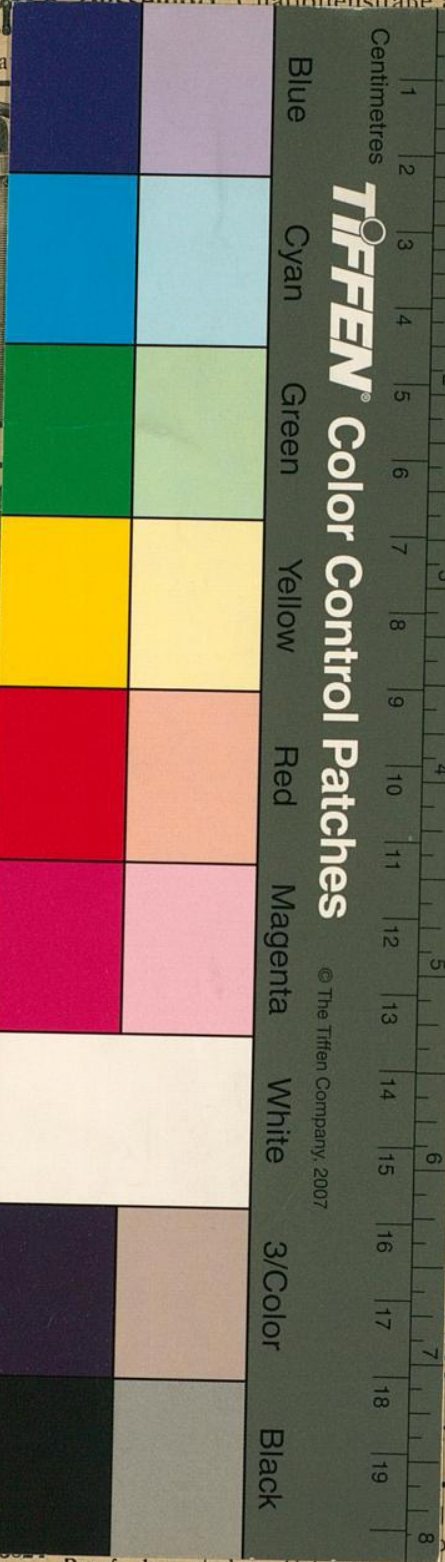

Blue Cyan Green Yellow Red Magenta White 3/Color Black

TIPPEN® Color Control Patches

© The Tiffen Company, 2007

z & Co.

Be 35
 Nr. 3895

Schäft
 keln u.
 erwaren

Verkaufsräume

**Serne
 Sprachen**

in der

**Berlitz-
 Schule**

Bismarckstr. 93
 Telephon 752.

Nur diplomierte
 Lehrer

Übersetzungs-
 Bureau.

Dolmetschen.

str. 14 a, Gegr. 1875

**ADAM, F. THURMER
 ER & SÖHNE
 LAVIOLAS**

raße 24—26

und Sprechtechnik
 sowie für alle, deren