

Opernstudium für Solo und Chor, Repetition studierter Partien, Ensemblesstudien, Vortragsabende, Aufführung ganzer Opern, Gesangsunterricht nach bewährter Methode. Eigene Probebühne. Beste Engagementsverbindungen. Sprechzeit: 1—2 Uhr. **G. Rebentisch** Elisabethstrasse 55

Riquet-Tee

von Millionen getrunken

Fahrpläne (ab 10 Uhr abends)

1. Städtische Strassenbahn:

Nach Schluß der Vorstellung stehen Strassenbahn-Extrawagen vor dem Haupteingange des Stadttheaters in der Alleestraße nach: 1. Grafenberg, 2. Zoologischer Garten, 3. Hauptbahnhof, 4. Unterbilik (Flora) und 5. Derendorf in dieser Reihenfolge bereit. Es wird besonders darauf hingewiesen, daß der nach Derendorf fahrende Extrawagen durch die Alleestraße, Hofgartenallee, Kaiserstraße, Nordstraße und Münsterstraße fährt.

Rheinische Bahngesellschaft (ab Ratingertor):

- a) Lokalverkehr (Oberkassel) alle 10 Minuten bis abends 11⁴⁰, dann 11⁵⁰, 12⁰⁰, 12.15, 12.25, 12.35, 12.45, 12.55, 1.20, 1.30, 2.00
- b) nach Neuss: 10.22, 10.52, 11.22, 12.22,
- c) nach Crefeld: 9.59, 10.24, 10.59, 11.24, 12.24
- d) nach Uerdingen: 10.24, 11.24

3. Düsseldorf-Kaiserswerth: 10.24, 11.04, 11.44 (ab Nordstraße).

4. Staatsbahn (ab Hauptbahnhof):

- a) nach Benrath-Cöln: 10.19, 11.04, 11.13, 1.07 (alle direkt nach Cöln), 11.20 (außerdem Sonntags 12.24)
- b) nach Duisburg: 10.16, 10.49, 11.16, 12.27, 11.35, 12.08, 12.19, 1.40 (alle direkt Duisburg) 12.41 (außerdem Sonntags 10.50, 11.22, 12.37)
- c) nach Neuss: 10.27, (direkt Crefeld) 10.34, 11.28, 11.46, 12.30, (außerdem 11.10, Sonntags)
- d) nach Vohwinkel-Elberfeld: 10.05 (hält nur in Erkrath), 10.32, 11.30, 12.11 (hält nur in Erkrath und Vohwinkel) 1.47
- e) nach Kettwig-Essen: 10.32, 11.41 (außerdem Sonntags 10.50)
- f) nach Opladen: 10.10.
- g) nach Ohligs, Solingen, Remscheid, Lennepe: 11.29 (außerdem Sonntags 12.13)
- h) nach Ratingen, Speldorf, Mülheim-Ruhr: 12.46
- i) nach Gerresheim, Mettmann, Elberfeld-M.: 11.24

**Vereinigte Werkstätten für Kunst
im Handwerk A.-G.
Ausstellung Hamburg
Barkhof Haus Nr. 1.**

P. Wiener Schürzen
 Konfektion Elegante Maß-Anfertigung
 Achterstraße 3

Reserviert nur Photo. Wiener Hammerthlag, Graf Adolffstraße 44

Musikalien! Größtes Spezial-Geschäft **Franz Suppan, Oststrasse 122** Neu eröffnet Ecke Gruppellostr. 7 Schau'enster **Pianos!**

Gebrüder **HARTOCH**
Fingerstr. 20.

Hotel Kaiserhof
 Kaiser-Wilhelmstr. 23, 2 Minuten vom Hauptbahnhof - Telephon 1222
 1/2 Liter hell oder dunkel 28 Pl., 1/4 Liter 50 Pl. — Vorzügliche preiswerte Küche

Julius Baedeker
 Gegr. 1860 G. m. b. H. Teleph. 102
Buch-, Kunst- und Landkartenhandlung
 Jetzt: Blumenstr. 19, am Königspl.
 Sämtl. Opern- u. Operettentexte käuflich und leihweise zu haben

Reserviert für M. Haag, Kalle-Swerthofstr. 93

Hugo Bierhoff
 Hof-Konditorei und Café
 Feinestes Bestellungs- und Versand-Geschäft
 Erfrischendes Café
 Konfitüren nur erster Firmen
 1907 Silberne Staatsmedaille
 Breitelstraße 4/6 · Fernruf 7255.7256

Abonnement **6** Abonnement **6**
 Mittwoch, den 14. Januar 1914:
Schirin und Gertraude
 Ein Scherzspiel in 4 Akten von Ernst Hardt.
 Spielleitung: Ludwig Zimmermann.
PERSONEN:

Der Graf	Hugo Bauer
Gertraude	Selma Wuttke
Schirin	Grete Felsing
Burckardt der Hausmeister	Robert Scholz
Gottfried, der Hofvogt	Emil Wirth
Jakob, ein deutscher Junge	Willy Beuger
Hussein, der türkische Diener des Grafen	Erich Ponto
Graf Lukas, ein Oheim des Grafen	Heinrich Gärtner
Hans	Otto Busch
Heinrich	Fritz Hellmuth
Ursula, eine Base des Grafen	Nora Reinhard

Bediente. — Die Komödie spielt im Mittelalter.
 Der Schauplatz ist die Burg des Grafen.
 Nach dem 2. und 3. Akte findet je eine Pause statt.
 Umbesetzungen infolge von Erkrankungen behält sich die Direktion vor.
 Kassenöffnung u. Einlaß 7 Uhr. Anfang 7 1/2 Uhr. Ende 10 Uhr.

W. Thelen-Jansen
 Musikalien-Handlung und Verlag
 Telephon 756 Blumenstr. 14
 Sämtliche Klavier-Auszüge u. Textbücher stets auf Lager

HERZ-Stiefel
 Herz-Spezial-Stiefel 16.50
 Damen-Abend-Schube
 Herren-Lack-Stiefel
Stets das Neueste!
Schuhhaus Silbermann
 Ecke Grabenstraße

 Die bedeutendsten Künstler der Welt singen für das
Grammophon
 Vorführg. sämtl. Platten ohne Kaufzwang. Kataloge kostenlos
Grammophon-Spezialhaus G. m. b. H.
 Düsseldorf, am Königsallee 78

FIAMA
 G. m. b. H., **Düsseldorf**
 Kaiser Wilhelmstr. 10 · Telephon 2750
Verleih-Institut
 für hist. u. Masken-Kostüme, Dominos etc. hocheleg. u. feinst. Ausführung für Damen und Herren. — Preislisten zu Diensten. Aparte Neuheiten. Reichste Auswahl.

IBACH Flügel, Pianos, Pianolas
 Pianola-Pianos kauf- und leihweise
 Schadowstr. 52 Bleichstr. 23
 Telephon Nr. 1237 und 12037

Lipton Tea Room
 Königsallee 28, I. Etage
 Dienstags und Donnerstags
5Uhr-Tee mit Konzert

Palast-hotel Breidenbacher Hof
 Dornehmes Restaurant
 Stadtküche
 Soupers
 vor und nach dem Theater

Paul Braess, Düsseldorf Kasernenstraße 27
 Telephon 543 und 8543
 Teppiche, Dekorationen, Polstermöbel, Gardinen, Möbel- u. Dekorationsstoffe **Orientteppiche** Persönlicher Einkauf im Orient.

Park-Hotel
 DÜSSELDORF Am Corneliusplatz

Vornehmes Familien-Hotel
 Elegantes erstklassiges Weinrestaurant
 American Bar · Ungarische Hauskapelle

Anna Wagerer, Düsseldorf, Graf-Adolfstrasse 11
 gegenüber Königsallee u. Café Corso) — Telephon 4225
Speziageschäft für elegante Damenhüte.

Carl Wiegandt & Co
 Tel. 34 u. 4981 Hofspediteure gegr. 1871
 Spezialeisen-Möbeltransport-Lagerung-Zollabfertigung

Musik-Akademie

Düsseldorf, Cnariottenstraße 51, Telefon 9811
 Ausbildung in allen Zweigen der Musik, Konzertgesang,
 Oper, Schauspiel. Statuten gratis. Eintritt jederzeit. Dir. A. Waldeck, Sprechzeit von 4—5 Uhr

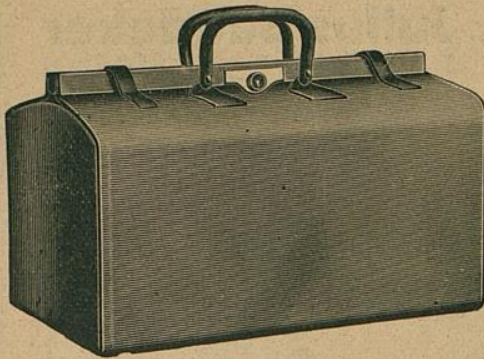

E. Schmitz & Co.

Alleestraße 35
 Fernsprecher Nr. 3895

Spezialgeschäft
 in Reiseartikeln u.
 feinen Lederwaren

Bedeutend vergrößerte Verkaufsräume

Corso=Parfümerie und Drogerie

Königsallee 84 · Telefon 8335

Feine Parfümerien · Toilette-
 Artikel und Präparate zur
 Schönheitspflege



Spielplan:

Montag, 12. Januar
 abends 7 Uhr, Ab. **4:**
 Der Ring des Nibelungen

Zweiter Tag:
Siegfried

Dienstag, 13. Januar
 abends 7 $\frac{1}{2}$ Uhr, Ab. **5**
Der liebe Augustin

Mittwoch, 14. Januar
 abends 7 $\frac{1}{2}$ Uhr, Ab. **6:**
Schirin u. Gertraude

Donnerstag, 15. Januar
 abends 7 $\frac{1}{2}$ Uhr, Ab. **7:**

Maria Magdalena

Freitag, 16. Januar
 abends 7 $\frac{1}{2}$ Uhr, Ab. **8:**
Undine

Samstag, 17. Januar
 abends 7 $\frac{1}{4}$ Uhr, Ab. **1:**

Rosenmontag

Sonntag, 18. Januar
 ab. 7 Uhr, Außer Abonnement:

Der Ring des Nibelungen

Dritter Tag:

Götterdämmerung

Lerne Sprachen

in der

Berlitz- Schule

Bismarckstr. 93
 Telefon 752.

.....
Nur diplomierte
 Lehrer

Übersetzungs-
 Bureau.

Dolmetschen.

Ludw. Krieger, Tel. 7728, Klosterstr. 14a, Gegr. 1875
 Flügel u. Pianos von GROTRIAN, STEINWEG Nachf., G. ADAM, F. THURMER
 R. LIPP & SOHN, SCHIEDMAYER & SÖHNE
 HARMONIUMS CLAVIOLAS

Albert Guba Nachfolger, Pelzwarenfabrik, Grabenstraße 24—26

Käthe Moormann erteilt Unterricht in Stimmbildung und Sprechtechnik
 Berger-Allee 71d. Telefon 3824 WICHTIG für kranke Stimmen sowie für alle, deren
 (Diplomiert von Fr. A. Kuypers, Berlin) Beruf den starken Gebrauch ihrer Stimmittel fordert.

Musik-Akademie Düsseldorf, Cnariottenstraße 51, Telefon 9811
 Oper, Schauspiel. St...

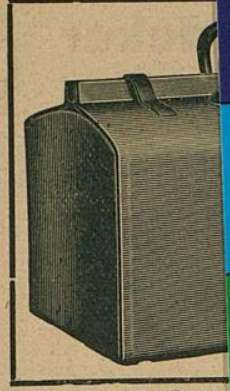

**Corso=Parfümerie
 und Drogerie**
 Königsallee 84 · Telefon 8335
 Feine Parfümerien · Toilette=



**Ludw.
 Flügel u. P**

Albert Guba

Käthe Moor
 Berger-Allee 74^{II} Tele
 (Diplomiert von Fr. A. Kuy

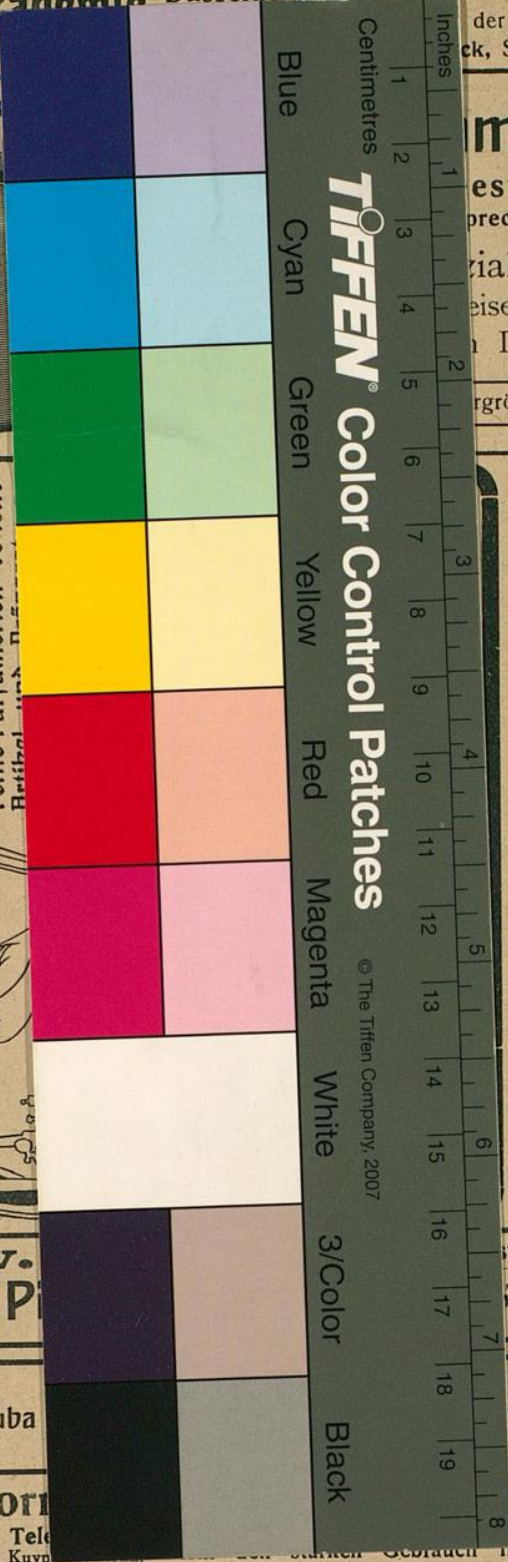

TIFFEN Color Control Patches
 © The Tiffen Company, 2007

der Musik, Konzertgesang,
 ck, Sprechzeit von 4—5 Uhr

mitz & Co.
 estraße 35
 recher Nr. 3895
 zialgeschäft
 eiseartikeln u.
 Lederwaren
 größte Verkaufsräume

**Serne
 Sprachen**
 in der
**Berlitz-
 Schule**
 Bismarckstr. 93
 Telefon 752.
 Nur diplomierte
 Lehrer
 Übersetzungs-
 Bureau.
 Dolmetschen.

sterstr. 14a, Gegr. 1875
 G. ADAM, F. THÜRMER
 MAYER & SOHNE
 CLAVIOLAS

straße 24—26

ng und Sprechtechnik
 sowie für alle, deren
 ihrer Stimmittel fordert.