

137
Opernstudium für Solo und Chor, Repetition studierter Partien, Ensembliestudien, Vortragsabende, Aufführung ganzer Opern, Gesangsunterricht nach bewährter Methode. Eigene Probebühne. Beste Engagementsverbindungen. Sprechzeit: 1—2Uhr. **G. Rebentisch** Elisabethstrasse 55

Riquet-Tee

von Millionen getrunken

Fahrpläne (ab 10 Uhr abends)

1. Städtische Strassenbahn:

Nach Schluß der Vorstellung stehen Straßenbahn-Extrawagen vor dem Haupteingange des Stadttheaters in der Alleestraße nach: 1. Grafenberg, 2. Zoologischer Garten, 3. Hauptbahnhof, 4. Unterbilk (Flora) und 5. Derendorf in dieser Reihenfolge bereit. Es wird besonders darauf hingewiesen, daß der nach Derendorf fahrende Extrawagen durch die Alleestraße, Hofgartenallee, Kaiserstraße, Nordstraße und Münsterstraße fährt.

Rheinische Bahngesellschaft (ab Ratingertor):

- a) Lokalverkehr (Oberkassel) alle 10 Minuten bis abends 11⁴⁰, dann 11⁵⁵, 12⁰⁵, 12.15, 12.25, 12.35, 12.45, 12.55, 1.20, 1.30, 2.00
- b) nach Neuss: 10.22, 10.52, 11.22, 12.22,
- c) nach Crefeld: 9.59, 10.24, 10.59, 11.24, 12.24
- d) nach Uerdingen: 10.24, 11.24

3. Düsseldorf-Kaiserswerth: 10.24, 11.04, 11.44 (ab Nordstraße).

4. Staatsbahn (ab Hauptbahnhof):

- a) nach Benrath-Cöln: 10.19, 11.04, 11.13, 1.07 (alle direkt nach Köln), 11.20 (außerdem Sonntags 12.24)
- b) nach Duisburg: 10.16, 10.49, 11.16, 12.27, 11.35, 12.08, 12.19, 1.40 (alle direkt Duisburg) 12.41 (außerdem Sonntags 10.50, 11.22, 12.37)
- c) nach Neuss: 10.27, (direkt Crefeld) 10.34, 11.28, 11.46, 12.30, (außerdem 11.10, Sonntags).
- d) nach Vohwinkel-Elberfeld: 10.05 (hält nur in Erkrath), 10.32, 11.30, 12.11 (hält nur in Erkrath und Vohwinkel) 1.47
- e) nach Kettwig-Essen: 10.32, 11.41 (außerdem Sonntags 10.50)
- f) nach Opladen: 10.10.
- g) nach Ohligs, Solingen, Remscheid, Lennep: 11.29 (außerdem Sonntags 12.13)
- h) nach Ratingen, Speldorf, Mülheim-Ruhr: 12.46
- i) nach Gerresheim, Mettmann, Elberfeld-M.: 11.24

Vereinigte Werkstätten für Kunst
im Handwerk A.-G.
Ausstellung Hamburg
Barkhof Haus Nr. 1.

P. Wiener Schürzen
 - Konfektion
 Elegante Maß-
 Anfertigung
 Akazienstr. 3

Referiert für M. Laag, Kalksewerthstr. 93
 Referiert für Photo. Greiner Hammerlag, Grai Adolffstraße 44

Musikalien!

Größtes
Spezial-
Geschäft

Franz Suppan, Oststrasse 122

neu eröffnet
Ecke Gruppellostr.
7 Schau'enster

Pianos!

Gebürder
HARTOCH
Flingerstr. 20.

Hotel Kaiserhof
Kaiser-Wilhelmstr. 23, 2 Minuten
vom Hauptbahnhof - Telefon 1222
1/2 Liter hell oder dunkel 28 Pl., 1/2 Liter
50 Pl. — Vorzügliche preiswerte Küche

Julius Baedeker
Gegr. 1860 G. m. b. H. Teleph. 102
**Buch-, Kunst-
und Landkartenhandlung**
Jetzt: Blumenstr. 19, am Königspl.
Sämtl. Opern- u. Operettentexte
käuflich und leihweise zu haben

Hugo Bierhoff
Hof-Konditorei und Café
Feinestes
Bestellungs- und Versand-Geschäft
Ertiklailliges Café
Konfitüren nur erster Firmen
1907 Silberne Staatsmedaille
Brellestraße 4/6 - Fernruf 7255, 7256

Abonnement **5** Abonnement **5**

Dienstag, den 13. Januar 1914:

Der liebe Augustin

Operette in drei Akten von Rudolf Bernauer und Ernst Welisch.
Musik von **Leo Fall**.

Spielleitung: Benno Noeldechen. Musikalische Leitung: Paul Steinhausen.

PERSONEN:

- | | |
|---|------------------|
| Bogumil, Regent von Thessalien | Ostlav Waschow |
| Helene, seine Nichte | Hermine Hoffmann |
| Gjuro, Ministerpräsident | Ernst Winter |
| Nikola, Fürst von Mikolies | Robert Scholz |
| Oberst Birko | Willy Placke |
| Hauptmann Mirko | Paul Lenoir |
| Pips Fährich | Frida Hock |
| Pasperdu, Advokat | Paul Hermann |
| Augustin Hofer, Klavierlehrer | Eugen Albert |
| Jasomirgott, Kammerdiener der Prinzessin Helene | Ernst Herz |
| Anna, seine Tochter | Aennchen Heyter |
| Sigilloff, Gerichtsvollzieher | Hubert Mertens |
| Matthäus, Laienbruder und Klosterpförtner | Ernst Bedau |
| Ein Diener | Jahn Hofknecht |

Hofdamen, Herren, Parlamentsmitglieder, Offiziere, Beamte, Musiker, Soldaten, Diener,
Zofen, Brautjungfern. — Zeit: Gegenwart. — Ort: Thessalien.

Nach dem 1. und 2. Akte findet eine längere Pause statt.

Umbesetzungen infolge von Erkrankungen behält sich die Direktion vor.

Kassenöffnung u. Einlaß 7 Uhr. Anfang 7 1/2 Uhr. Ende nach 10 1/2 Uhr.

W. Thelen-Jansen
Musikalien-Handlung und Verlag
Telephon 756 Blumenstr. 14
Sämtliche
Klavier-Auszüge
u. Textbücher
stets auf
Lager

FIAMA
G. m. b. H., Düsseldorf
Kaiser Wilhelmstr. 10 • Telephon 2750
Verleih-Institut
für hist. u. Masken-Kostüme, Do-
minos etc. hocheleg. u. feinsten Ausführung für
Damen und Herren. — Preislisten zu Diensten.
Aparthe Neuheiten. Reichste Auswahl.

Lipton Tea Room
Königsallee 28, I. Etage
Dienstags- und Donnerstags
5Uhr-TEE mit Konzert

Paul Braess, Düsseldorf Kasernenstraße 27
Telephon 543 und 8543
Teppiche, Dekorationen, Polstermöbel, **Orientteppiche** Persönlicher Ein-
Kordinen, Möbel- u. Dekorationsstoffe kauft im Orient.

Die bedeutendsten Künst-
ler der Welt singen für das
Grammophon
Vorführg. sämtl. Platten
ohne Kaufzwang. Kataloge kostenlos
Grammophon-Spezialhaus G. m.
Düsseldorf, nur Königsallee 78 b. H.

iBACH Flügel,
Pianos,
Pianolas
Pianola-Pianos kauf- und
leihweise
Schadowstr. 52 Bleichstr. 23
Telephon Nr. 1237 und 12037

Palast-Hotel
Breidenbacher Hof
Dornehmes Restaurant
2
Stadthöhe
Soupers
vor und nach dem Theater

Park-Hotel
DÜSSELDORF Am Corneliusplatz

Vornehmes Familien-Hotel
Elegantes erstklassiges Weinrestaurant
American Bar • Ungarische Hauskapelle

Anna Wagerer,

Düsseldorf, Grai-Adolfstraße 11
gegenüber Königsallee u. Café Corso — Telephon 4225
Speziageschäft für elegante Damenhüte.

Carl Wiegandt & Co
 Tel. 34 u. 4981 Hofspediteure gegr. 1810
 Spezial-Transport-Lagerung-Zollabfertigung

Musik-Akademie

Düsseldorf, Cnariottenstraße 51, Telefon 9811
 Ausbildung in allen Zweigen der Musik, Konzertgesang,
 Oper, Schauspiel. Statuten gratis. Eintritt jederzeit. Dir. A. Waldeck, Sprechzeit von 4—5 Uhr

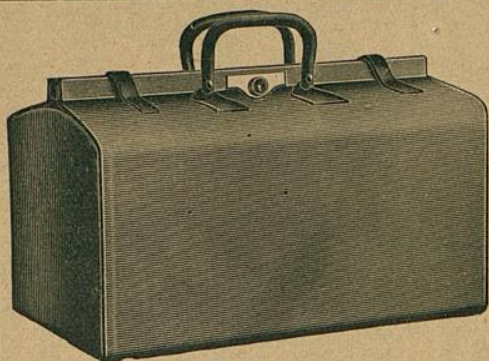

E. Schmitz & Co.

Alleestraße 35
 Fernsprecher Nr. 3895

Spezialgeschäft
 in Reiseartikeln u.
 feinen Lederwaren

Bedeutend vergrößerte Verkaufsräume

Corso=Parfümerie und Drogerie

Königsallee 84 · Telefon 8835

Feine Parfümerien · Toilette-
 Artikel und Präparate zur
 Schönheitspflege



Spielplan:

Montag, 12. Januar
 abends 7 Uhr, Ab. **4**:
 Der Ring des Nibelungen

Zweiter Tag:
Siegfried

Dienstag, 13. Januar
 abends 7 $\frac{1}{2}$ Uhr, Ab. **5**
Der liebe Augustin

Mittwoch, 14. Januar
 abends 7 $\frac{1}{2}$ Uhr, Ab. **6**:
Schirin u. Gertraude

Donnerstag, 15. Januar
 abends 7 $\frac{1}{2}$ Uhr, Ab. **7**:
Maria Magdalena

Freitag, 16. Januar
 abends 7 $\frac{1}{2}$ Uhr, Ab. **8**:
Undine

Samstag, 17. Januar
 abends 7 $\frac{1}{4}$ Uhr, Ab. **1**:
Rosenmontag

Sonntag, 18. Januar
 ab. 7 Uhr, Außer Abonnement:
 Der Ring des Nibelungen

Dritter Tag:
Götterdämmerung

Lerne Sprachen

in der

Berlitz- Schule

Bismarckstr. 93
 Telephon 752.

Nur diplomierte
 Lehrer

Übersetzungs-
 Bureau.

Dolmetschen.

Ludw. Krieger, Tel. 7728, Klosterstr. 14a, Gegr. 1875
 von GROTRIAN, STEINWEG Nachf., G. ADAM, F. THÜRMER
 R. LIPP & SOHN, SCHIEDMAYER & SÖHNE
 HARMONIUMS CLAVIOLAS

Albert Guba Nachfolger, Pelzwarenfabrik, Grabenstraße 24—26

Käthe Moormann erteilt Unterricht in Stimmbildung und Sprechtechnik
 BERGER-ALLEE 71^{II} · TELEFON 3824 WICHTIG für kranke Stimmen sowie für alle, deren
 (Diplomiert von Fr. A. Kuypers, Berlin) Beruf den starken Gebrauch ihrer Stimmittel fordert.

Musik-Akade

Oper, Schauspiel. Statuten g

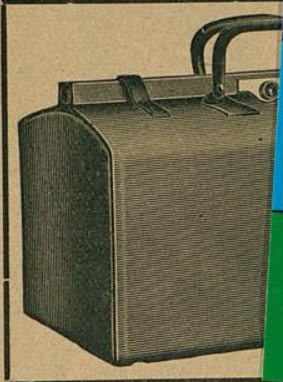

**Corso=Parfümerie
und Drogerie**

Königsallee 84 · Telefon 8835

Feine Parfümerien · Toilette-
Artikel und Präparate zur



**Ludw
Flügel u.**

Albert 6

Käthe Moor

Berger-Allee 7 II · Telefon 3824
(Diplomiert von Fr. A. Kuypers, Berlin)

WICHTIG für kranke Stimmen sowie für alle, deren Beruf den starken Gebrauch ihrer Stimmittel fordert.

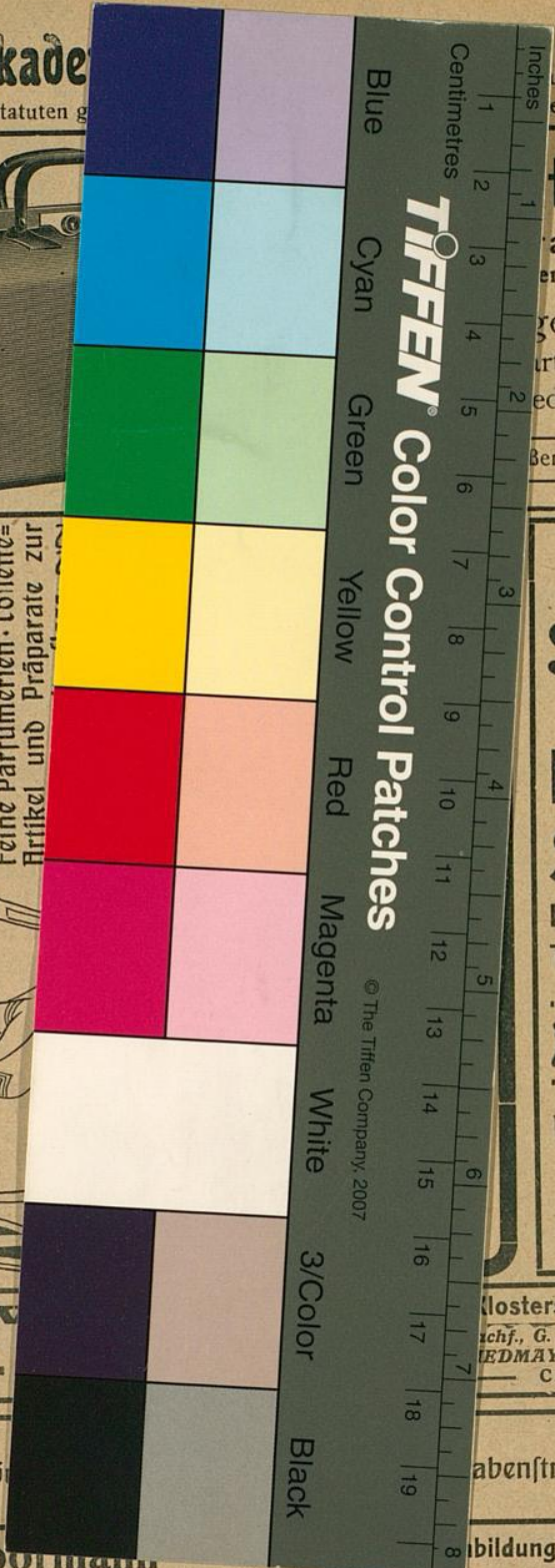

Blue
Cyan
Green
Yellow
Red
Magenta
White
3/Color
Black

TIFFEN Color Control Patches

© The Tiffen Company, 2007

1, Telefon 9511
Musik, Konzertgesang,
Dauerzeit von 4—5 Uhr

tz & Co.

straße 35
Telefon Nr. 3895
Geschäft
für Kunst- und
Textilwaren

Beste Verkaufsräume

**Serne
Sprachen**

in der

**Berlitz-
Schule**

Bismarckstr. 93
Telephon 752.

Nur diplomierte
Lehrer

Übersetzungs-
Bureau.

Dolmetschen.

Klosterstr. 14a, Gegr. 1875
Buchf., G. ADAM, F. THÜRMER
WEDMAYER & SÖHNE
CLAVIOLAS

Abenstraße 24—26

Bildung und Sprechtechnik