

Opernstudium für Solo und Chor, Repetition studierter Partien, Ensemblestudien, Vortragsabende, Aufführung ganzer Opern, Gesangsunterricht nach bewährter Methode. Eigene Probebühne. Beste Engagementsverbindungen. Sprechzeit: 1—2 Uhr. **G. Rebentisch** Elisabethstrasse 55

Riquet-Tee

von Millionen getrunken.

Fahrpläne (ab 10 Uhr abends)

1. Städtische Strassenbahn:

Nach Schluß der Vorstellung stehen Straßenbahn-Extrawagen vor dem Haupteingange des Stadttheaters in der Alleestraße nach: 1. Grafenberg, 2. Zoologischer Garten, 3. Hauptbahnhof, 4. Unterbilk (Flora) und 5. Derendorf in dieser Reihenfolge bereit. Es wird besonders darauf hingewiesen, daß der nach Derendorf fahrende Extrawagen durch die Alleestraße, Hofgartenallee, Kaiserstraße, Nordstraße und Münsterstraße fährt.

Rheinische Bahngesellschaft (ab Ratingertor):

- a) Lokalverkehr (Oberkassel) alle 15 Minuten bis abends 11⁴⁰, dann 11⁵⁰, 12⁰⁰, 12.15, 12.25, 12.35, 12.45, 12.55, 1.20, 1.30, 2.00
- b) nach Neuss: 10.22, 10.52, 11.22, 12.22,
- c) nach Crefeld: 9.59, 10.24, 10.59, 11.24, 12.24
- d) nach Uerdingen: 10.24, 11.24

3. Düsseldorf-Kaiserswerth: 10.24, 11.04, 11.44 (ab Nordstraße).

4. Staatsbahn (ab Hauptbahnhof):

- a) nach Benrath-Cöln: 10.19, 11.04, 11.13, 1.07 (alle direkt nach Köln), 11.20 (außerdem Sonntags 12.24)
- b) nach Duisburg: 10.16, 10.49, 11.16, 12.27, 11.35, 12.08, 12.19, 1.40 (alle direkt nach Duisburg) 12.41 (außerdem Sonntags 10.50, 11.22, 12.37)
- c) nach Neuss: 10.27, (direkt Crefeld) 10.34, 11.28, 11.46, 12.30, (außerdem 11.10, Sonntags).
- d) nach Vohwinkel-Elberfeld: 10.05 (hält nur in Erkrath), 10.32, 11.30, 12.11 (hält nur in Erkrath und Vohwinkel) 1.47
- e) nach Kettwig-Essen: 10.32, 11.41 (außerdem Sonntags 10.50)
- f) nach Opladen: 10.10.
- g) nach Ohligs, Solingen, Remscheid, Lennep: 11.29 (außerdem Sonntags 12.13)
- h) nach Ratingen, Speldorf, Mülheim-Ruhr: 12.46
- i) nach Gerresheim, Mettmann, Elberfeld-M.: 11.24

Vereinigte Werkstätten für Kunst
im Handwerk A.-G.
Ausstellung Hamburg
Barkhof Haus Nr. 1.

P. Wiene Schürzen - Konfektion Elegante Maß-Anfertigung Ackerallee 3

Referiert für Photo. Bremer Hammerlag, Graf Adolffstraße 44

Musikalien! Größtes Spezial-Geschäft **Franz Suppan, Oststrasse 122** Neu eröffnet Ecke Gruppellostr. 7 Schau'enster **Pianos!**

Gebrüder **HARTOCH** Fliegerstr. 20.

Hotel Kaiserhof
Kaiser-Wilhelmstr. 23, 2 Minuten vom Hauptbahnhof · Telefon 1222
1/2 Liter hell oder dunkel 20 Pl., 1/4 Liter 50 Pl. — Vorzügliche preiswerte Küche

Julius Baedeker
Gegr. 1860 G. m. b. H. · Teleph. 102
Buch-, Kunst- und Landkartenhandlung
Jetzt: Blumenstr. 19, am Königspl.
Sämtl. Opern- u. Operettentexte käuflich und leihweise zu haben

Referiert für M. Laag, Kalleswertherstr. 93

Hugo Bierhoff
Hof-Konditorei und Café
Feinestes Bestells- und Verland-Geschäft
Eritkalliges Café
Konfitüren nur erfter Firmen
1907 Silberne Staatsmedaille
Breitelftraße 4/6 · Fernruf 7255, 7256

Abonnement **3** Sonntag, den 11. Januar 1914 Abonnement **3**
abends 7 Uhr:
Tannhäuser
und der Sängerkrieg auf Wartburg
Romantische Oper in 3 Aufzügen von Richard Wagner.
Spielleitung: Robert Leffler. Musikalische Leitung: Werner Wolff.

W. Thelen-Jansen
Musikalien-Handlung und Verlag
Telephon 756 Blumenstr. 14
Sämtliche Klavier-Auszüge u. Textbücher stets auf Lager

 **HERZ-Stiefel**
Herz-Spezial-Stiefel 16.50
Damen-Abend-Schuhe
Herren-Lack-Stiefel
Stets das Neueste!
Schuhhaus Silbermann
Ecke Grabenstraße

 Die bedeutendsten Künstler der Welt singen für das **Grammophon**
Vorführg. sämtl. Platten ohne Kaufzwang. Kataloge kostenlos
Grammophon-Spezialhaus G. m. b. H.
Düsseldorf, nur Königsallee 78

PIAMA
G. m. b. H., Düsseldorf
Kaiser Wilhelmstr. 10 · Telephon 2750
Verleih-Institut
für hist. u. Masken-Kostüme, Dominos etc. hocheleg. u. feinst. Ausführung für Damen und Herren. — Preislisten zu Diensten. Sparte Neuheiten. Reichste Auswahl.

PERSONEN:
Hermann, Landgraf von Thüringen Erich Hanfstaengl
Tannhäuser Jacques Sorréze
Wolfram von Eschenbach Gustav Waschow
Walter von der Vogelweide Ritter und Säng. Franz Birrenkoven a. G.
Biterolf Leonard Spruyt
Heinrich der Schreiber Heinrich Niggemeyer
Reimar von Zweter Hubert Mertens
Elisabeth, Nichte des Landgrafen Agnes Wedekind-Klebe
Venus Else Bräuner
Ein junger Hirte Eilfriede Lichtenberg-Martick
Erster Grete Bedau
Zweiter Annie Lighthart
Dritter Edelknabe Aennchen Heyter
Vierter Paula Conrad
Thüringische Ritter, Grafen und Edelleute, Edelfrauen, Edelknaben, ältere und jüngere Pilger, Sirenen, Najaden, Nymphen, Bachanannen. Ort der Handlung: Thüringen, Wartburg. Zeit: Anfang des 13. Jahrhunderts.
Die Gruppierungen im ersten Aufzuge, arrangiert von der Ballettmeisterin Martha Esche, ausgeführt von dem Ballettpersonal.
Nach dem 1. und 2. Aufzuge findet je eine längere Pause statt.
Textbücher sind an der Kasse und bei den Billetteuren zu haben.
Umbesetzungen infolge von Erkrankungen behält sich die Direktion vor.
Kassenöffnung u. Einlaß 6 1/4 Uhr. Anfang 7 Uhr. Ende ungef. 10 1/2 Uhr.
Während der Ouverture sind sämtl. Eingangstüren zum Zuschauerraum geschlossen

iBACH Flügel, Pianos, Pianolas
Pianola-Pianos kauf- und leihweise
Schadowstr. 52 Bleichstr. 23
Telephon Nr. 1237 und 12037

Lipton Tea Room
Königsallee 28, I. Etage
Dienstags und Donnerstags
5Uhr-Tee mit Konzert

Paul Braess, Düsseldorf Kasernenstraße 27
Telephon 543 und 8543
Teppiche, Dekorationen, Polstermöbel, Gardinen, Möbel- u. Dekorationsstoffe, **Orientteppiche** Persönlicher Einkauf im Orient.

Palast-Hotel Breidenbacher Hof
Dornehmes Restaurant
Stadtküche
Soupers
vor und nach dem Theater

Park-Hotel Vornehmes Familien-Hotel
DÜSSELDORF Am Corneliusplatz Elegantes erstklassiges Weinrestaurant
American Bar · Ungarische Hauskapelle

Anna Wagerer, Düsseldorf, Graf-Adolfstraße 11
gegenüber Königsallee u. Café Corso) — Telephon 4225
Speziageschäft für elegante Damenhüte.

Carl Wiegand & Co
Tel. 34 u. 4981 Hofspediteure geg. 1871/9
Spezial-Transport-Lagerung-Zollabfertigung

Musik-Akademie

Düsseldorf, Charlottenstraße 51, Telephon 9811
 Ausbildung in allen Zweigen der Musik, Konzertgesang,
 Oper, Schauspiel. Statuten gratis. Eintritt jederzeit. Dir. A. Waldeck, Sprechzeit von 4—5 Uhr

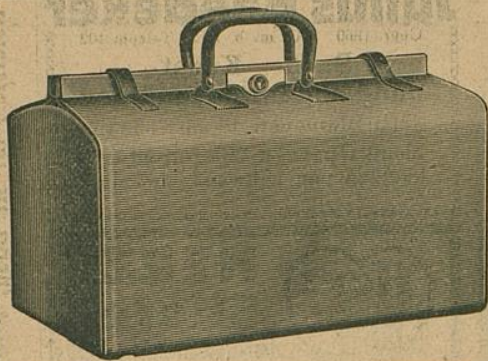

E. Schmitz & Co.

Alleestraße 35
 Fernsprecher Nr. 3895
 Spezialgeschäft
 in Reiseartikeln u.
 feinen Lederwaren

Bedeutend vergrößerte Verkaufsräume

Corso=Parfümerie und Drogerie

Königsallee 84 · Telefon 8835

Feine Parfümerien · Toilette-
 Artikel und Präparate zur
 Schönheitspflege



Spielplan:

Montag, 12. Januar
 abends 7 Uhr. Ab. **4:**
 Der Ring des Nibelungen

Zweiter Tag:
Siegfried

Dienstag, 13. Januar
 abends 7 $\frac{1}{2}$ Uhr, Ab. **5**
Der Hebe Augustin

Mittwoch, 14. Januar
 abends 7 $\frac{1}{2}$ Uhr, Ab. **6:**
Schirin u. Gertraude

Donnerstag, 15. Januar
 abends 7 $\frac{1}{2}$ Uhr, Ab. **7:**
Maria Magdalena

Freitag, 16. Januar
 abends 7 $\frac{1}{2}$ Uhr, Ab. **8:**
Undine

Samstag, 17. Januar
 abends 7 $\frac{1}{4}$ Uhr, Ab. **1:**
Rosenmontag

Sonntag, 18. Januar
 ab. 7 Uhr, Außer Abonnement:
 Der Ring des Nibelungen

Dritter Tag:
Götterdämmerung

Lerne Sprachen

in der

Berlitz- Schule

Bismarckstr. 93
 Telephon 752.

Nur diplomierte
 Lehrer

Übersetzungs-
 Bureau.

Dolmetschen.

Ludw. Krieger, Tel. 7728, Klosterstr. 14a, Gegr. 1875
 Flügel u. Pianos von GROTRIAN, STEINWEG Nachf., G. ADAM, F. THÜRMER
 R. LIPP & SOHN, SCHIEDMAYER & SÖHNE
 HARMONIUMS ——— CLAVIOLAS ———

Albert Guba Nachfolger, Pelzwarenfabrik, Grabenstraße 24—26

Käthe Moormann

Berger-Allee 7 II. Telefon 3824
 (Diplomiert von Fr. A. Kuypers, Berlin)

erteilt Unterricht in Stimmbildung und Sprechtechnik
 WICHTIG für kranke Stimmen sowie für alle, deren
 Beruf den starken Gebrauch ihrer Stimmittel fordert.

Musik-Akademie

Oper, Schauspiel. Statu

Düsseldorf, Charlottenstraße 51, Telephon 9811

er Musik, Konzertgesang,
Sprechzeit von 4—5 Uhr

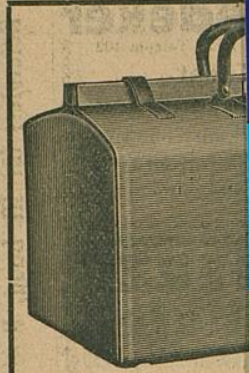

**Corso=Parfümerie
und Drogerie**

Königsallee 84 · Telefon 8835

Feine Parfümerien · Toilette=
Artikel und Präparate zur



Ludw. Flügel u. Pi

Albert Guba

Käthe Moorn

Berger-Allee 7 II. Tele
(Diplomiert von Fr. A. Kuyper)

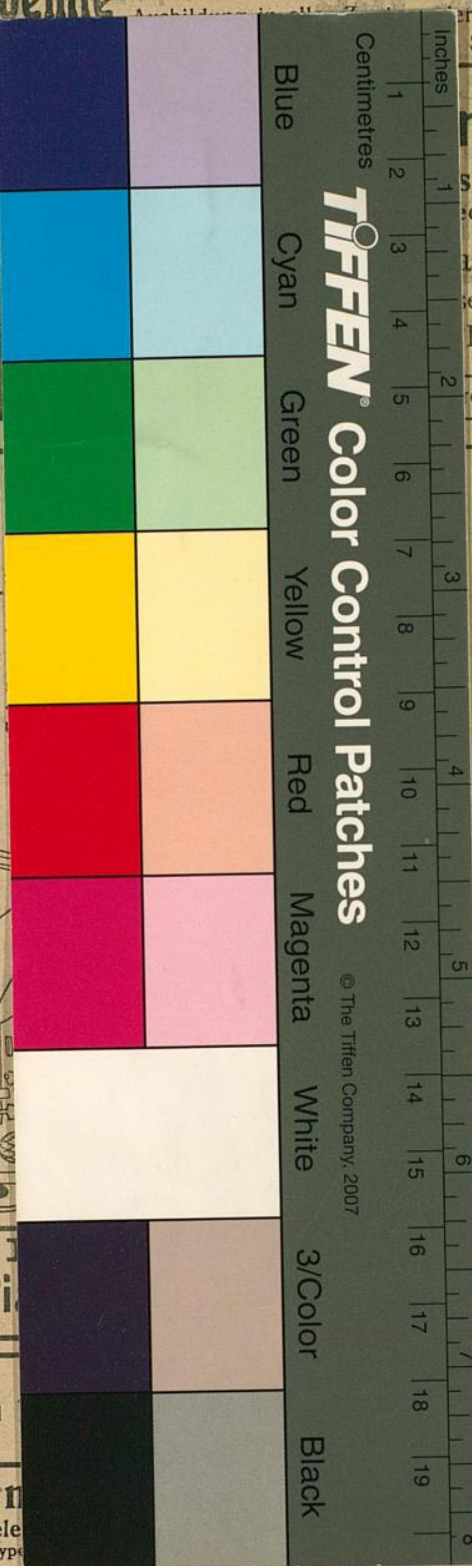

Blue

Cyan

Green

Yellow

Red

Magenta

White

3/Color

Black

TIFFEN Color Control Patches

© The Tiffen Company, 2007

nitz & Co.

straße 35

er Nr. 3895

algeschäft

seartikeln u.

Lederwaren

ößerte Verkaufsräume

**Serne
Sprachen**

in der

**Berlitz-
Schule**

Bismarckstr. 93

Telephon 752.

Nur diplomierte
Lehrer

Übersetzungs-
Bureau.

Dolmetschen.

erstr. 14a, Gegr. 1875

G. ADAM, F. THÜRMER
AYER & SÖHNE
CLAVIOLAS

straße 24—26

ng und Sprechtechnik
sowie für alle, deren
rer Stimmittel fordert.