

Opernstudium für Solo und Chor, Repetition studierter Partien, Ensemblesstudien, Vortragsabende, Aufführung ganzer Opern, Gesangsunterricht nach bewährter Methode. Eigene Probebühne. Beste Engagementsverbindungen. Sprechzeit: 1—2Uhr. **G. Rebentisch** Elisabethstrasse 55

1091

Riquet-Tee

von Millionen getrunken

Fahrpläne (ab 10 Uhr abends)

1. Städtische Strassenbahn:

Nach Schluß der Vorstellung stehen Straßenbahn-Extrawagen vor dem Haupteingange des Stadttheaters in der Alleestraße nach: 1. Grafenberg, 2. Zoologischer Garten, 3. Hauptbahnhof, 4. Unterbilk (Flora) und 5. Derendorf in dieser Reihenfolge bereit. Es wird besonders darauf hingewiesen, daß der nach Derendorf fahrende Extrawagen durch die Alleestraße, Hofgartenallee, Kaiserstraße, Nordstraße und Münsterstraße fährt.

Rheinische Bahngesellschaft (ab Ratingertor):

- a) Lokalverkehr (Oberkassel) alle 1 Minute, bis abends 11⁴⁰, dann 11⁴⁵, 12⁰⁰, 12.15, 12.25, 12.35, 12.45, 12.55, 1.20, 1.30, 2.00
- b) nach Neuss: 10.22, 10.52, 11.22, 12.22,
- c) nach Crefeld: 9.59, 10.24, 10.59, 11.24, 12.24
- d) nach Uerdingen: 10.24, 11.24

3. Düsseldorf-Kaiserswerth: 10.24, 11.04, 11.44 (ab Nordstraße).

4. Staatsbahn (ab Hauptbahnhof):

- a) nach Benrath-Cöln: 10.19, 11.04, 11.13, 1.07 (alle direkt nach Köln), 11.20 (außerdem Sonntags 12.24)
- b) nach Duisburg: 10.16, 10.49, 11.16, 12.27, 11.35, 12.08, 12.19, 1.40 (alle direkt Duisburg) 12.41 (außerdem Sonntags 10.50, 11.22, 12.37)
- c) nach Neuss: 10.27, (direkt Crefeld) 10.34, 11.28, 11.46, 12.30, (außerdem 11.10, Sonntags).
- d) nach Vohwinkel-Elberfeld: 10.05 (hält nur in Erkrath, 10.32, 11.30, 12.11 (hält nur in Erkrath und Vohwinkel) 1.47
- e) nach Kettwig-Essen: 10.32, 11.41 (außerdem Sonntags 10.50)
- f) nach Opladen: 10.10.
- g) nach Ohligs, Solingen, Remscheid, Lennep: 11.29 (außerdem Sonntags 12.13)
- h) nach Ratingen, Spelldorf, Mülheim-Ruhr: 12.46
- i) nach Gerresheim, Mettmann, Elberfeld-M.: 11.24

Vereinigte Werkstätten für Kunst

im Handwerk A.-G.

Ausstellung Hamburg

Barkhof Haus Nr. 1.

P. Wiene Schürzen
 Elegante Maß-
 Anfertigung
 Achterstraße 3

Reserviert nur photo. steiner hammerlag, Graf Adolffstraße 44

Reserviert für M. Lang, Kalle-Swertherstr. 93

Carl Wiegandt & Co
 Hofspezialfeure geg. 1811
 Exped.-Möbeltransport-Lagerung-Zollabfertigung

Musikalien! Größtes Spezial-Geschäft **Franz Suppan, Oststrasse 122** neu eröffnet Ecke Gruppellostr. **Pianos!**
 7 Schau'enster

Gebrüder **HARTOCH**
 Fliegerstr. 20.

Hotel Kaiserhof
 Kaiser-Wilhelmstr. 23, 2 Minuten vom Hauptbahnhof-Telephon 1222
 1/2 Liter hell oder dunkel 28 Pl., 1/4 Liter 50 Pl. — Vorzügliche preiswerte Küche

Julius Baedeker
 Gegr. 1860 G. m. b. H. Teleph. 102
 Buch-, Kunst- und Landkartenhandlung
 Jetzt: Blumenstr. 19, am Königapl.
 Sämtl. Opern- u. Operettentexte käuflich und leihweise zu haben

Hugo Bierhoff
 Hof-Konditorei und Café
 Feinstes Bestellungs- und Versand-Geschäft
 Erftklaffiges Café
 Konfitüren nur erster Firmen
 1907 Silberne Staatsmedaille
 Breitelstraße 4/6 · Fernruf 7255, 7256

Außer Abonnement Außer Abonnement

Samstag, den 10. Januar 1914, abends 7 Uhr:

Volkstümliche Vorstellung zu **ermässigten** Preisen:

Maria Stuart

Trauerspiel in 5 Aufzügen von Friedrich von Schiller.
 Spielleitung: Béla Duschak.

PERSONEN:

Elisabeth, Königin von England	Ida Ravenau
Maria Stuart, Königin von Schottland, Gefangene in England	Gisela Hawelka
Robert Dudley, Graf von Leicester	Hugo Bauer
Georg Talbot, Graf von Shrewsbury	Heinrich Gärtner
Wilhelm Cecil, Baron von Burleigh, Großschatzmeister	Hellmuth Pfund
Graf von Kent	Robert Scholz
Wilhelm Davison, Staatssekretär	Willy Beuger
Amias Paulet, Ritter, Hüter der Maria	Robert Nonnenbruch
Mortimer, sein Neffe	Robert Hermans
Graf Aubespine, französischer Gesandter	Arthur Schetter
Graf Bellièvre, außerordentl. Botschafter von Frankreich	Otto Busch
Okelly, Mortimers Freund	Max Wogritsch
Melvil, Haushofmeister	Ernst Bedau
Hanna Kennedy, Amme der Maria	Else Kittner
Margarete Kurl, Kammerfrau	Selma Wuttke
Ein Page	Mizzi Heber-Rosen
Ein Offizier der Leibwache	Alfred Kruchen
Drugeon Drury	Paul Hermann
Sherif der Grafschaft	Eduard Stamborg

Französische und englische Herren, Trabanten und Dienerinnen der Königin von Schottland. Hofdiener der Königin von England.
 Nach dem 3. Aufzuge findet eine längere Pause statt.
 Umbesetzungen infolge von Erkrankungen behält sich die Direktion vor.

Kassenöffnung u. Einlaß 6 1/2 Uhr. Anfang 7 Uhr. Ende ungel. 10 1/2 Uhr.

W. Thelen-Jansen
 Musikalien-Handlung und Verlag
 Telephon 756 Blumenstr. 14
 Sämtliche Klavier-Auszüge u. Textbücher stets auf Lager

FIAMA
 G. m. b. H., Düsseldorf
 Kaiser Wilhelmstr. 10 • Telephon 2750
Verleih-Institut
 für hist. u. Masken-Kostüme, Domänen, etc. hocheleg. u. feinsten Ausführung für Damen und Herren. — Preislisten zu Diensten. Aparte Neuheiten. Reichste Auswahl.

Lipton Tea Room
 Königsallee 28, I. Etage
 Dienstags und Donnerstags
5Uhr-Tee mit Konzert

Paul Braess, Düsseldorf Kasernenstraße 27
 Telephon 543 und 8543
 Teppiche, Dekorationen, Polstermöbel, Orientteppiche, Persönlicher Einkauf im Orient.
 Gardinen, Möbel- u. Dekorationsstoffe

HERZ-STIEFEL
 Herz-Spezial-Stiefel 16.50
 Damen-Abend-Schuhe
 Herren-Lack-Stiefel
 Stets das Neueste!
Schuhhaus Silbermann
 Ecke Grabenstraße

 Die bedeutendsten Künstler der Welt singen für das
Grammophon
 Vorführg. sämtl. Platten ohne Kaufzwang. Kataloge kostenlos
Grammophon-Spezialhaus G. m. b. H.
 Düsseldorf, nur Königsallee 78

IBACH Flügel, Pianos, Pianolas
Pianola-Pianos kauf- und leihweise
 Schadowstr. 52 Bleichstr. 23
 Telephon Nr. 1237 und 12037

Palast-Hotel Breidenbacher Hof
 Dornehmes Restaurant
 Stadtküche
 Soupers
 vor und nach dem Theater

Park-Hotel Vornehmes Familien-Hotel
 DÜSSELDORF Am Corneliusplatz
 Elegantes erstklassiges Weinrestaurant
 American Bar • Ungarische Hauskapelle

Anna Wagerer, Düsseldorf, Graf-Adolfstraße 11
 gegenüber Königsallee u. Café Corso — Telephon 4225
Speziageschäft für elegante Damenhüte.

Musik-Akademie

Düsseldorf, Charlottenstraße 51, Telefon 9811
Ausbildung in allen Zweigen der Musik, Konzertgesang,
Oper, Schauspiel. Statuten gratis. Eintritt jederzeit. Dir. A. Waldeck, Sprechzeit von 4—5 Uhr

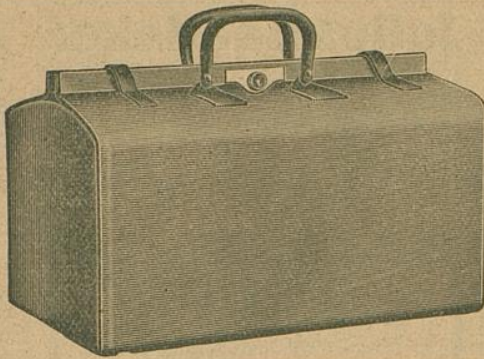

E. Schmitz & Co.

Alleestraße 35
Fernsprecher Nr. 3895

Spezialgeschäft
in Reiseartikeln u.
feinen Lederwaren

Bedeutend vergrößerte Verkaufsräume

Corso-Parfümerie und Drogerie

Königsallee 84. Telefon 8835

Feine Parfümerien. Toilette-
Artikel und Präparate zur
Schönheitspflege



Spielplan:

Sonntag, 11. Januar
nachmittags 2 $\frac{1}{2}$ Uhr:

(Zu ermäßigten Preisen)

Prinzess. Dornröschen
abends 7 Uhr, Ab. **3:**

Tannhäuser

Montag, 12. Januar
abends 7 Uhr, Ab. **4:**

Der Ring des Nibelungen

Zweiter Tag:

Siegfried

Dienstag, 13. Januar
abends 7 $\frac{1}{2}$ Uhr, Ab. **5**

Der Hebe Augustin

Mittwoch, 14. Januar
abends 7 $\frac{1}{2}$ Uhr, Ab. **6:**

Schirin u. Gertraude

Donnerstag, 15. Januar
abends 7 $\frac{1}{2}$ Uhr, Ab. **7:**

Maria Magdalena

Freitag, 16. Januar
abends 7 $\frac{1}{2}$ Uhr, Ab. **8:**

Undine

Samstag, 17. Januar
abends 7 $\frac{1}{4}$ Uhr, Ab. **1:**

Rosenmontag

Lerne Sprachen

in der

Berlitz- Schule

Bismarckstr. 93
Telephon 752.

Nur diplomierte
Lehrer

Übersetzungs-
Bureau.

Dolmetschen.

Ludw. Krieger, Tel. 7728, Klosterstr. 14a, Gegr. 1875

Flügel u. Pianos

von GROTRIAN, STEINWEG Nachf., G. ADAM, F. THÜRMER
R. LIPP & SOHN, SCHIEDMAYER & SÖHNE

HARMONIUMS CLAVIOLAS

Albert Guba Nachfolger, Pelzwarenfabrik, Grabenstraße 24—26

Käthe Moormann

Berger-Allee 71^{II} Telefon 3824
(Diplomiert von Fr. A. Kuypers, Berlin)

erteilt Unterricht in Stimmbildung und Sprechtechnik
WICHTIG für kranke Stimmen sowie für alle, deren
Beruf den starken Gebrauch ihrer Stimmittel fordert.

Musik-Akademie

Düsseldorf, Charlottenstraße 51, Telefon 9811

Oper, Schauspiel, Statu

in allen Zweigen der Musik, Konzertgesang, Sprechzeit von 4-5 Uhr

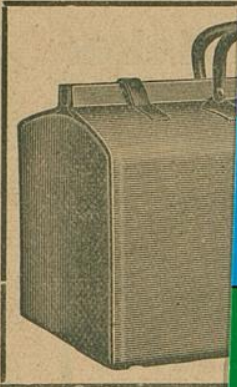

Corso=Parfümerie und Drogerie

Königsallee 84 · Telefon 8835
Feine Parfümerien · Toilette=



Ludwig Flügel u.

Albert Gu

Käthe Mo

Berger-Allee 7 II L
(Diplomiert von FrL A)

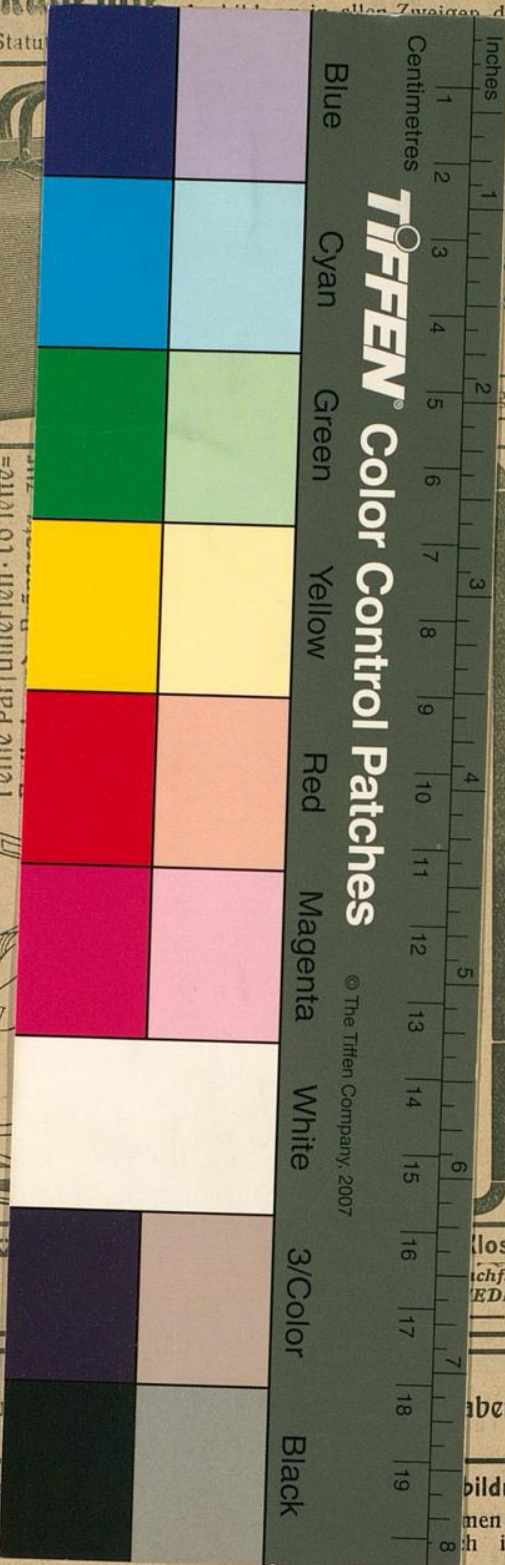

Blue

Cyan

Green

Yellow

Red

Magenta

White

3/Color

Black

TIFFEN® Color Control Patches

© The Tiffen Company, 2007

nitz & Co.

straße 35
eher Nr. 3895

algeschäft
seartikeln u.
Lederwaren

größte Verkaufsräume

Serne Sprachen

in der

Berlitz-Schule

Bismarckstr. 93
Telephon 752.

Nur diplomierte
Lehrer

Übersetzungs-
Bureau.

Dolmetschen.

losterstr. 14a, Gegr. 1875
schf., G. ADAM, F. THÜRMER
EDMAYER & SÖHNE
CLAVIOLAS

abenstraße 24-26

ildung und Sprechtechnik

men sowie für alle, deren
h ihrer Stimmittel fordert.

