

Opernstudium für Solo und Chor, Repetition studierter Partien, Ensembliedien, Vortragsabende, Aufführung ganzer Opern, Gesangsunterricht nach bewährter Methode. Eigene Probephöhne. Beste Engagementsverbindungen. Sprechzeit: 1—2 Uhr. **G. Rebentisch** Elisabethstrasse 55

Riquet-Tee

von Millionen getrunken

Fahrpläne (ab 10 Uhr abends)

1. Städtische Strassenbahn:

Nach Schluß der Vorstellung stehen Strassenbahn-Extrawagen vor dem Haupteingänge des Stadttheaters in der Alleestraße nach: 1. Grafenberg, 2. Zoologischer Garten, 3. Hauptbahnhof, 4. Unterbilk (Flora) und 5. Derendorf in dieser Reihenfolge bereit. Es wird besonders darauf hingewiesen, daß der nach Derendorf fahrende Extrawagen durch die Alleestraße, Hofgartenallee, Kaiserstraße, Nordstraße und Münsterstraße fährt.

Rheinische Bahngesellschaft (ab Ratingerort):

- a) Lokalverkehr (Oberkassel) alle 1 Minute bis abends 11⁴⁰, dann 11⁴⁵, 12⁰¹, 12.15, 12.25, 12.35, 12.45, 12.55, 1.20, 1.30, 2.00
- b) nach Neuss: 10.22, 10.52, 11.22, 12.22
- c) nach Crefeld: 9.59, 10.24, 10.59, 11.24, 12.24
- d) nach Uerdingen: 10.24, 11.24

3. Düsseldorf-Kaiserswerth: 10.24, 11.04, 11.44 (ab Nordstraße).

4. Staatsbahn (ab Hauptbahnhof):

- a) nach Benrath-Cöln: 10.19, 11.04, 11.13, 1.07 (alle direkt nach Cöln), 11.20 (außer dem Sonntags 12.24)
- b) nach Duisburg: 10.16, 10.49, 11.16, 12.27, 11.35, 12.08, 12.19, 1.40 (alle direkt Duisburg) 12.41 (außer dem Sonntags 10.50, 11.22, 12.37)
- c) nach Neuss: 10.27, (direkt Crefeld) 10.34, 11.28, 11.46, 12.30, (außer dem 11.10, Sonntags).
- d) nach Vohwinkel-Elberfeld: 10.05 (hält nur in Erkrath), 10.32, 11.30, 12.11 (hält nur in Erkrath und Vohwinkel) 1.47
- e) nach Kettwig-Essen: 10.32, 11.41 (außer dem Sonntags 10.50)
- f) nach Opladen: 10.10.
- g) nach Ohligs, Solingen, Remscheid, Lennep: 11.29 (außer dem Sonntags 12.13)
- h) nach Ratingen, Speldorf, Mülheim-Ruhr: 12.46
- i) nach Gerresheim, Mettmann, Elberfeld-M.: 11.24

Vereinigte Werkstätten für Kunst

im Handwerk A.-G.

Ausstellung Hamburg

Barkhof Haus Nr. 1.

P. Wiener Schürzen
Konfektion
Elegante Maß-
Anfertigung
Ackerstraße 3

Referiert im Photo. Wiener Hammerdamm, Graf Edolffstraße 44

Musikalien! Größtes Spezial-Geschäft **Franz Suppan,**

Gebrüder **HARTOCH**
Flingerstr. 20.

Hugo Bierhoff
Hof-Konditorei und Café
Feinstes
Bestellungs- und Versand-Geschäft
Erstklassiges Café
Konfitüren nur erster Firmen
1907 Silberne Staatsmedaille
Breitelstraße 4/6 · Fernruf 7255, 7256

W. Thelen-Jansen
Musikalien-Handlung und Verlag
Telephon 756 Blumenstr. 14
Sämtliche
Klavier-Auszüge
u. Textbücher
stets auf
Lager

PIAMA
G. m. b. H., Düsseldorf
Kaiser Wilhelmstr. 10 • Telephon 2750
Verleih-Institut
für hist. u. Masken-Kostüme, Dominos etc. hocheleg. u. feinsten Ausführung für Damen und Herren. — Preislisten zu Diensten.
Aparte Neuheiten. Reichste Auswahl.

Lipton Tea Room
Königsallee 28, I. Etage
Dienstags und Donnerstags
5Uhr-Tee mit Konzert

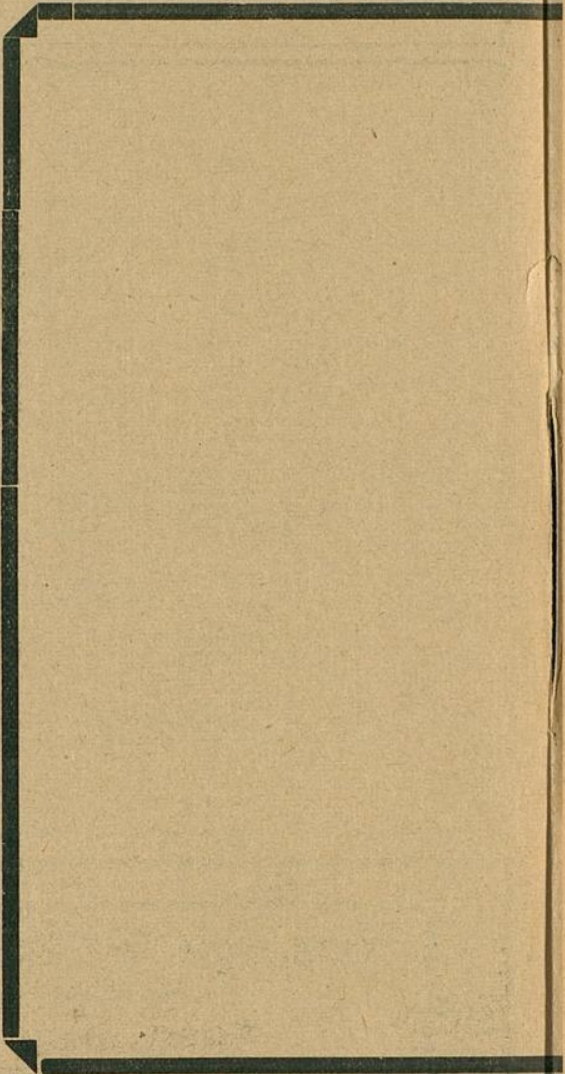

Paul Braess, Düs
Teppiche, Dekorationen, Polstermöbel,
Gardinen, Möbel- u. Dekorationsstoffe

Park-Hotel Vornehmes Familien-Hotel
Elegantes erstklassiges Weinrestaurant
DÜSSELDORF Am Corneliusplatz American Bar • Ungarische Hauskapelle

Dienstag, den 6. Januar 1914

nachmittags 2¹/₂ Uhr:

Prinzessin Dornröschen

Phantast. Märchen mit Gesang und Tanz 5 Abteilungen von C. A. Görner.

Musik von Stiegmann.

Spielleitung: Béla Duschak.

Musikalische Leitung: Paul Steinhausen.

PERSONEN:

Erste Abteilung:

Bei den Feen.

Dornrosa, eine mächtige Fee Herrscherin der Wunder-Quelle	Franziska Wendt
Lilia	Else Kittner
Tulpina	Grete Bedau
Camelia	Josefine Telona
Herfalia	Clara Romer
Viola	Frida Hock
Heliotropa	Hedwig Stamborg
Frigga	Claire Hörnchemeyer
Jasmina	Ida Walden
Hyacantha	Betty Frieden
Immortella	Wally Rosner
Asteria	Nora Reinhard
Belladonna	Ida Ravenau
Urian, Diener der Fee Dornrosa	Erna Flock
Der Hofmarschall	Ernst Bedau
Erster Kammerherr	Max Wogritsch
Zweiter Kammerherr	Paul Hermann
Dritter Kammerherr	Hugo Lazak
Erste Nympe	Mizzi Heber-Rosen
Zweite Nympe	Helene Wellow

Zweite Abteilung:

Die Taufe.

Der König	Robert Nonnenbruch
Hezog Uffo, sein Schwager	Otto Buch
Der Hofmarschall	Ernst Bedau
Der Kammerherr	Max Wogritsch
Dornrosa	Franziska Wendt
Der Narr	Erich Ponto
Lilia	Else Kittner
Tulpina	Grete Bedau
Camelia	Josefine Telona
Herfalia	Clara Romer
Viola	Frida Hock
Heliotropa	Hedwig Stamborg
Frigga	Claire Hörnchemeyer
Jasmina	Ida Walden
Hyacantha	Betty Frieden
Immortella	Wally Rosner
Asteria	Nora Reinhard
Belladonna	Ida Ravenau
Tros, Belladonnas Diener	kl. Zethmeier
Erster Großer des Reiches	Adolf Molnar
Zweiter Großer des Reiches	Aloys Althoff
Hofherren, Hofdamen, Ritter, Edelleute, Pagen, Gefolge der Feen usw.	

Vorkommende Tänze, arrangiert und einstudiert von der Ballettmeisterin Marta Esche: Im I. Bild: Tanz der Nymphen, Libellen und Frösche ausgeführt vom Ballettpersonal. Im II. Bild: Der Storch mit Kindern aller Rassen, ausgeführt von den Elevationen der Ballettschule. Sonne, Mond und Sterne, großes Ballett, getanzt von Lydia Tucek, Käthe Küpper und den Damen des Balletts. Im III. Bild: Gemüß-Bauern und -Bauerinnen, getanzt von den Elevationen der Ballettschule. Im IV. Bild: Tanz der Edelsteine (Diamanten, Perlen, Topas, Saphire, Rubine) getanzt von Lydia Tucek, Käthe Küpper den Damen des Balletts und den Kindern der Ballettschule. — Nach der zweiten Abteilung findet eine längere Pause statt.

Umbesetzungen infolge von Erkrankungen behält sich die Direktion vor.

Dritte Abteilung (spielt 15 Jahre später):
Dornröschen.

Der König	Robert Nonnenbruch
Prinzessin Dornröschen, seine Tochter	Selma Wuttke
Jucunde } ihre Gespielinnen	Mizzi Heber-Rosen
Aline } ihre Gespielinnen	Claire Hörnchemeyer
Der Hofmarschall	Ernst Bedau
Der Kammerherr	Max Wogritsch
Der Narr	Erich Ponto
Urian	Erna Flock
Ein Offizier	Alfred Kruchen
Schalk, der Koch	Emil Wirth
Muß, der Küchenjunge	Berta Jachtmann
Rolf, der Invalide	Arthur Schetter
Anna, eine arme Witwe	Anna Walburg
Ihr Kind	kl. Neumann
Der blinde Hans	Ernst Joachim
Ein Knabe	kl. Prothmann
Ein Mädchen	kl. Agethen
Hofherren, Hofdamen, Gespielinnen, Knechte, Mägde, Jagdgefolge.	

Vierte Abteilung: Der Spruch der bösen Fee geht in Erfüllung.

Fee Dornrosa	Franziska Wendt
Fee Belladonna	Ida Ravenau
Der König	Robert Nonnenbruch
Prinzessin Dornröschen	Selma Wuttke
Jucunde	Mizzi Heber-Rosen
Aline	Claire Hörnchemeyer
Hofmarschall	Ernst Bedau
Kammerherr	Max Wogritsch
Der Narr	Erich Ponto
Schalk	Emil Wirth
Muß	Berta Jachtmann
Jagdgefolge, Hofherren, Hofvämen usw.	

Fünfte Abteilung (spielt 100 Jahre später):

Das Erwachen.

Prinz Arthur	Willy Beuger
Dick, sein Knappe	Ernst Herz
Fee Dornrosa	Franziska Wendt
Urian	Erna Flock
Der König	Robert Nonnenbruch
Prinzessin Dornröschen	Selma Wuttke
Jucunde	Mizzi Heber-Rosen
Aline	Claire Hörnchemeyer
Hofmarschall	Ernst Bedau
Kammerherr	Max Wogritsch
Der Narr	Erich Ponto
Ein altes Bauernweib	Else Kittner
Die Feen, Genien, Der Hofstaat des Königs usw. Dornknappen.	

Kassenöffnung u. Einlaß 2 Uhr. Anfang 2¹/₂ Uhr. Ende ungef. 5 Uhr.

... Kontakt...

0

se
Dr

1

Oststrasse 122 neu eröffnet **Pianos!** Ecke Grupellostr. 7 Schau'enster

Hotel Kaiserhof

Kaiser-Wilhelmstr. 23, 2 Minuten vom Hauptbahnhof. Telephon 1222
1/2 Liter hell oder dunkel 28 Pf., 1/4 Liter 50 Pf. — Vorzügliche preiswerte Küche

Julius Baedeker

Gegr. 1860 G. m. b. H. Teleph. 102

Buch-, Kunst- und Landkartenhandlung

Jetzt: Blumenstr. 19, am Königspl.
Sämtl. Opern- u. Operettentexte käuflich und leihweise zu haben



HERZ-STIEFEL

Herz-Spezial-Stiefel 16.50
Damen-Abend-Schuhe
Herren-Lack-Stiefel
Stets das Neueste!

Schuhhaus Silbermann

Ecke Grabenstraße



Die bedeutendsten Künstler der Welt singen für das

Gramphon

Vorführg. sämtl. Platten ohne Kaufzwang. Kataloge kostenlos

Grammophon-Spezialhaus G. m. b. H.
Düsseldorf nur Königsallee 78



Flügel,
Pianos,
Pianolas

Pianola-Pianos kauf- und leihweise

Schadowstr. 52 Bleichstr. 23
Telephon Nr. 1237 und 12037

Palast-hotel Breidenbacher Hof

Dornehmes Restaurant

Stadtküche
Soupers
vor und nach dem Theater

Düsseldorf Kasernenstraße 27
Telephon 543 und 8543

Orientteppiche | Persönlicher Einkauf im Orient.

Anna Wagerer, Düsseldorf, Graf-Adolfstrasse 11
gegenüber Königsallee u. Café Corso) — Telephon 4225
Speziageschäft für elegante Damenhüte.

Referiert für M. Laag, Kaiserwertherstr. 93

Carl Wiegandt & Co
Tel. 34 u. 4987 Hofspediteure gegr. 18710
Spedition-Möbelfransport-Lagerung-Zollabfertigung

Musik-Akademie

Düsseldorf, Charlottenstraße 51, Telefon 5611
 Ausbildung in allen Zweigen der Musik, Konzertgesang,
 Oper, Schauspiel. Statuten gratis. Eintritt jederzeit. Dir. A. Waldeck, Sprechzeit von 4—5 Uhr

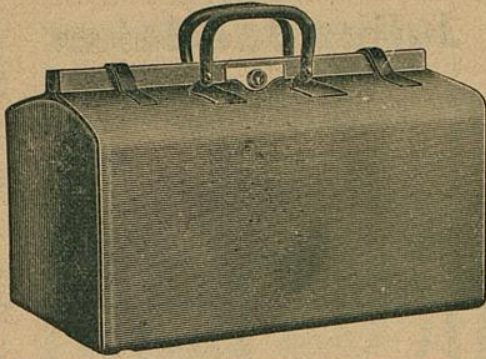

E. Schmitz & Co.

Alleestraße 35
 Fernsprecher Nr. 3895

Spezialgeschäft
 in Reiseartikeln u.
 feinen Lederwaren

Bedeutend vergrößerte Verkaufsräume

Corso-Parfümerie und Drogerie

Königsallee 84 · Telefon 8835

Feine Parfümerien · Toilette-
 Artikel und Präparate zur
 Schönheitspflege



Spielplan:

Sonntag, 4. Januar
 nachmittags 2 $\frac{1}{2}$ Uhr:
 (Zu ermäßigten Preisen)

Prinzess. Dornröschen
 ab. 7 U., Außer Abonnement

Der liebe Augustin
 Montag, 5. Dezember
 abends 7 $\frac{1}{2}$ Uhr, Ab. 6:

Der Ring des Nibelungen
 Vorabend: **Das Rheingold**

Dienstag, 6. Januar
 nachmittags 2 $\frac{1}{2}$ Uhr:
 Zu ermäßigten Preisen:

Prinzess. Dornröschen
 abends 7 $\frac{1}{2}$ Uhr, Ab. 7:

Der liebe Augustin
 Mittwoch, 7. Januar
 abends 7 Uhr, Ab. 8:

Der Ring des Nibelungen
 Erster Tag:

Die Walküre

Donnerstag, 8. Januar
 abends 7 $\frac{1}{4}$ Uhr, Ab. 1:
 (Zum ersten Male)

Schirin u. Gertraude
 Freitag, 9. Januar
 abends 7 $\frac{1}{2}$ Uhr, Ab. 2:

Aida

Lerne Sprachen

in der

Berlitz- Schule

Bismarckstr. 93
 Telefon 752.

Nur diplomierte
 Lehrer

Übersetzungs-
 Bureau.

Dolmetschen.

Ludw. Krieger, Tel. 7728, Klosterstr. 14a, Gegr. 1875
Flügel u. Pianos von GROTRIAN, STEINWEG Nachf., G. ADAM, F. THÜRMER
 R. LIPP & SOHN, SCHIEDMAYER & SÖHNE
 HARMONIUMS CLAVIOLAS

Albert Guba Nachfolger, Pelzwarenfabrik, Grabenstraße 24—26

Käthe Moormann

Berger-Allee 71a Telefon 3824
 (Diplomiert von Frä. A. Kuypers, Berlin)

erteilt Unterricht in Stimmbildung und Sprechtechnik
 WICHTIG für kranke Stimmen sowie für alle, deren
 Beruf den starken Gebrauch ihrer Stimmittel fordert.

MUSIK-AKADEMIE

Oper, Schauspiel, Statute

Düsseldorf, Charlottenstraße 51, Telefon 5611

Musik, Konzertgesang, Sprechzeit von 4-5 Uhr

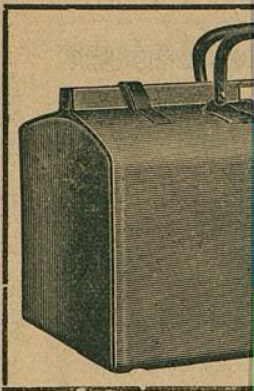

Corso=Parfümerie und Drogerie

Königsallee 84 · Telefon 8835
Feine Parfümerien · Toilette-Artikel und Präparate zur

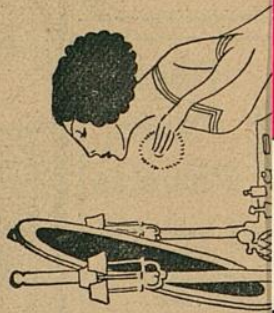

Ludw. Flügel u. Pi

Albert Guba

Käthe Moorn

Berger-Allee 71 · Tele (Diplomiert von Frl. A. Kuy

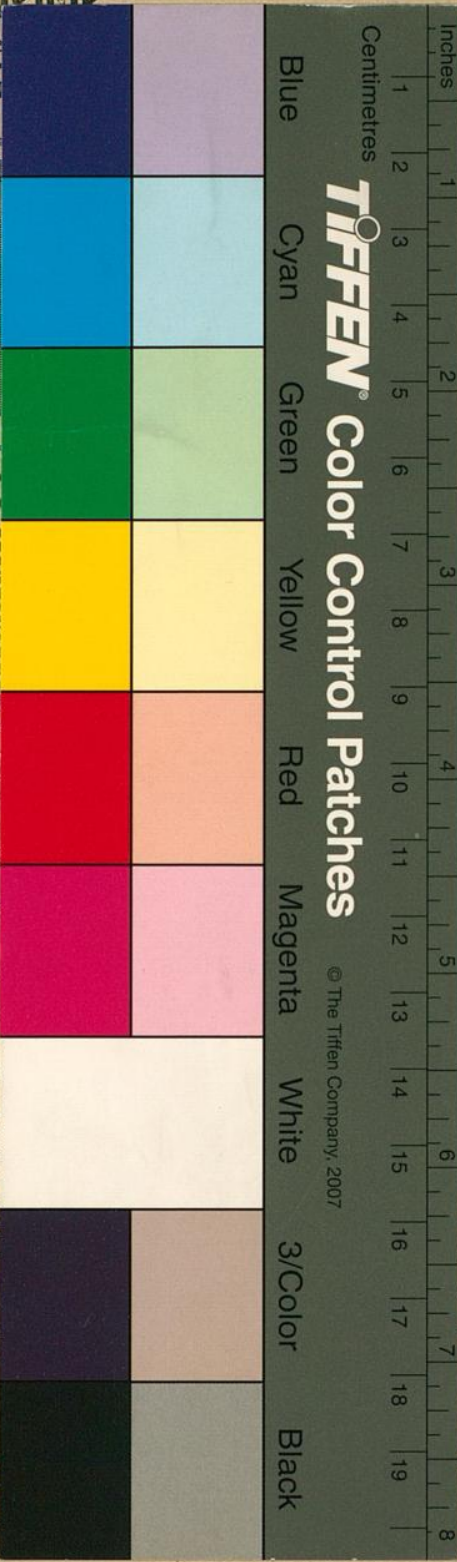

TIFFEN® Color Control Patches

© The Tiffen Company, 2007

nitz & Co.

straße 35
cher Nr. 3895

lgeschäft
eartikeln u.
lederwaren

5 Berte Verkaufsräume

Serne Sprachen

in der

Berlitz-Schule

Bismarckstr. 93
Telephon 752.

Nur diplomierte Lehrer

Übersetzungs-Bureau.

Dolmetschen.

erstr. 14a, Gegr. 1875

G. ADAM, F. THURMER
MAYER & SÖHNE
CLAVIOLAS

straße 24-26

ng und Sprechtechnik
sowie für alle, deren
erer Stimmittel fordert.