

6/11  
**Opernstudium** für Solo und Chor, Repetition studierter Partien, Ensembledstudien, Vortragsabende, Aufführung ganzer Opern, Gesangsunterricht nach bewährter Methode. Eigene Probebühne. Beste Engagementsverbindungen. Sprechzeit: 1—2 Uhr. **G. Rebentisch** Elisabethstrasse 55

# Riquet-Tee

von Millionen getrunken

## Fahrpläne (ab 10 Uhr abends)

### 1. Städtische Strassenbahn:

Nach Schluß der Vorstellung stehen Straßenbahn-Extrawagen vor dem Haupteingange des Stadttheaters in der Alleestraße nach: 1. Grafenberg, 2. Zoologischer Garten, 3. Hauptbahnhof, 4. Unterbilk (Flora) und 5. Derendorf in dieser Reihenfolge bereit. Es wird besonders darauf hingewiesen, daß der nach Derendorf fahrende Extrawagen durch die Alleestraße, Hofgartenallee, Kaiserstraße, Nordstraße und Münsterstraße fährt.

### Rheinische Bahngesellschaft (ab Ratingertor):

- a) Lokalverkehr (Oberkassel) alle 10 Minuten bis abends 11<sup>45</sup>, dann 11<sup>55</sup>, 12<sup>05</sup>, 12.15, 12.25, 12.35, 12.45, 12.55, 1.20, 1.30, 2.00
- b) nach Neuss: 10.22, 10.52, 11.22, 12.22,
- c) nach Crefeld: 9.59, 10.24, 10.59, 11.24, 12.24
- d) nach Uerdingen: 10.24, 11.24

### 3. Düsseldorf-Kaiserswerth: 10.24, 11.04, 11.44 (ab Nordstraße).

### 4. Staatsbahn (ab Hauptbahnhof):

- a) nach Benrath-Cöln: 10.19, 11.04, 11.13, 1.07 (alle direkt nach Köln), 11.20 (außerdem Sonntags 12.24)
- b) nach Duisburg: 10.16, 10.49, 11.16, 12.27, 11.35, 12.08, 12.19, 1.40 (alle direkt Duisburg) 12.41 (außerdem Sonntags 10.50, 11.22, 12.37)
- c) nach Neuss: 10.27, (direkt Crefeld) 10.34, 11.28, 11.46, 12.30, (außerdem 11.10, Sonntags).
- d) nach Vohwinkel-Elberfeld: 10.05 (hält nur in Erkrath), 10.32, 11.30, 12.11 (hält nur in Erkrath und Vohwinkel) 1.47
- e) nach Kettwig-Essen: 10.32, 11.41 (außerdem Sonntags 10.50)
- f) nach Opladen: 10.10.
- g) nach Ohligs, Solingen, Remscheid, Lennep: 11.29 (außerdem Sonntags 12.43)
- h) nach Ratingen, Speldorf, Mülheim-Ruhr: 12.46
- i) nach Gerresheim, Mettmann, Elberfeld-M.: 11.24

Vereinigte Werkstätten für Kunst  
im Handwerk A.-G.  
Ausstellung Hamburg  
Barkhof Haus Nr. 1.

**P. Wiener Schürzen**  
 Konfektion  
 Elegante Maß-  
 Anfertigung  
 Ackersstraße 3

Referiert für Foto. dreier Hammer Schlag, Graf Adolffstraße 44

**Musikalien!**

Größtes  
Spezial-  
Geschäft

**Franz Suppan, Oststrasse 122**

Neu eröffnet  
Ecke Gruppellostr.  
7 Schau'enster

**Pianos!**

Gebrüder  
**HARTOCH**  
Flingerstr. 20.

**Hotel Kaiserhof**  
Kaiser-Wilhelmstr. 23, 2 Minuten  
vom Hauptbahnhof-Telephon 1222  
1/2 Liter hell oder dunkel 28 Pf., 1/4 Liter  
50 Pf. — Vorzügliche preiswerte Küche

**Julius Baedeker**  
Gegr. 1860 G. m. b. H. Teleph. 102  
**Buch-, Kunst-  
und Landkartenhandlung**  
Jetzt: Blumenstr. 19, am Königspl.  
Sämtl. Opern- u. Operettentexte  
käuflich und leihweise zu haben

**Hugo Bierhoff**  
Hof-Konditorei und Café  
Feinestes  
Bestellungs- und Versand-Geldgut  
Erfolgreichstes Café  
Konkurrenz nur erster Firmen  
1907 Silberne Staatsmedaille  
Brettelstraße 4/6 · Fernruf 7255, 7256

Abonnement **7** Abonnement **7**  
**Dienstag, den 6. Januar 1914:**  
**Der liebe Augustin**  
 Operette in drei Akten von Rudolf Bernauer und Ernst Welisch.  
 Musik von **Leo Fall**.  
 Spielleitung: Benno Noeldechen. Musikalische Leitung: Paul Steinhausen.  
**Personen:**  

Bogumil, Regent von Thessalien	Gustav Waschow
Helene, seine Nichte	Hermine Hoffmann
Gjuro, Ministerpräsident	Ernst Winter
Nikola, Fürst von Mikolics	Robert Scholz
Oberst Birko	Willy Placke
Hauptmann Mirko	Paul Lenoir
Pips Fährich	Frida Hock
Pasperda, Advokat	Paul Hermann
Augustin Hofer, Klavierlehrer	Eugen Albert
Jasomirgott, Kammerdiener der Prinzessin Helene	Ernst Herz
Anna, seine Tochter	Aennchen Heyter
Sigilloff, Gerichtsvollzieher	Hubert Mertens
Matthäus, Laienbruder und Klosterpförtner	Ernst Bedau
Ein Diener	Jahn Hofknecht

Hofdamen, Herren, Parlamentsmitglieder, Offiziere, Beamte, Musiker, Soldaten, Diener,  
Zofen, Brautjungfern. — Zeit: Gegenwart. — Ort: Thessalien.  
Nach dem 2. Aufzuge findet eine längere Pause statt.  
Umbesetzungen infolge von Erkrankungen behält sich die Direktion vor.

Kassenöffnung u. Einlaß 7 Uhr. Anfang 7 1/2 Uhr. Ende ungef. 10 3/4 Uhr.

**W. Thelen-Jansen**  
Musikalien-Handlung und Verlag  
Telephon 756 Blumenstr. 14  
Sämtliche  
Klavier-Auszüge  
u. Textbücher  
stets auf  
Lager

**PIAMA**  
G. m. b. H., **Düsseldorf**  
Kaiser Wilhelmstr. 10 • Telephon 2750  
**Verleih-Institut**  
für Hüf. u. Masken-Kostüme, Do-  
minos etc. hocheleg. u. feinsten Ausführung für  
Damen und Herren. — Preislisten zu Diensten.  
Aparthe Neuheiten. Reichste Auswahl.

**Lipton Tea Room**  
Königsallee 28, I. Etage  
Dienstags und Donnerstags  
**5Uhr-Tea mit Konzert**

**Paul Braess, Düsseldorf** Kasernenstraße 27  
Telephon 543 und 8543  
Teppiche, Dekorationen, Polstermöbel, **Orientteppiche** Persönlicher Ein-  
käufer im Orient. Gardinen, Möbel- u. Dekorationsstoffe

**HERZ-Stiefel**  
HERZ-Stiefel  
HERZ-Spezial-Stiefel 16.50  
Damen-Abend-Schuhe  
Herren-Lack-Stiefel  
Stets das Neueste!  
**Schuhhaus Silbermann**  
Ecke Grabenstraße

Die bedeutendsten Künst-  
ler der Welt singen für das  
**Grammophon**  
Vorführg. sämtl. Platten  
ohne Kaufzwang Kataloge kostenlos  
**Grammophon-Spezialhaus** G. m.  
Düsseldorf am Königsallee 78

**iBACH** Flügel,  
Pianos,  
Pianolas  
Pianola-Pianos kauf- und  
leihweise  
Schadowstr. 52 Bleichstr. 23  
Telephon Nr. 1237 und 12037

**Palast-Hotel**  
**Breidenbacher Hof**  
Dornehmes Restaurant  
Stadtküche  
Soupers  
vor und nach dem Theater

**Park-Hotel** Vornehmes Familien-Hotel  
DÜSSELDORF Am Corneliusplatz Elegantes erstklassiges Weinrestaurant  
American Bar • Ungarische Hauskapelle

**Anna Wagerer, Düsseldorf, Graf-Adolfstraße 11**  
gegenüber Königsallee u. Café Corso) — Telephon 4225  
Speziageschäft für elegante Damenhüte.

Referiert für III. Laug, Kaiserwertherstr. 93

**Carl Wiegand & Co**  
 Tel. 34 u. 4987 Hofspediteure geg. 1871  
 Spedition- u. Möbeltransp.-Lagerung-Zollabfertigung

# MUSIK-AKADEMIE

Düsseldorf, Charlottenstraße 51, Telefon 5611  
 Ausbildung in allen Zweigen der Musik, Konzertgesang,  
 Oper, Schauspiel. Statuten gratis. Eintritt jederzeit. Dir. A. Waldeck, Sprechzeit von 4—5 Uhr

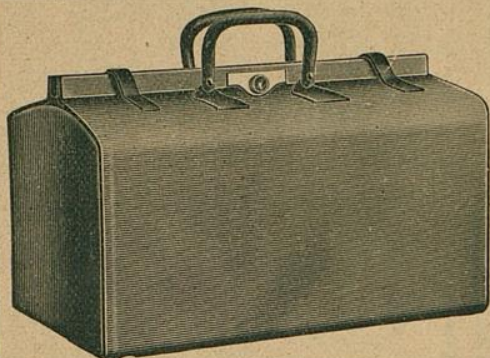

## E. Schmitz & Co.

Alleestraße 35  
 Fernsprecher Nr. 3895

Spezialgeschäft  
 in Reiseartikeln u.  
 feinen Lederwaren

Bedeutend vergrößerte Verkaufsräume

## Corso-Parfümerie und Drogerie

Königsallee 84 · Telefon 8835  
 Feine Parfümerien · Toilette-  
 Artikel und Präparate zur  
 Schönheitspflege



### Spielplan:

Mittwoch, 7. Januar  
 abends 7 Uhr, Ab. **8:**

Der Ring des Nibelungen  
 Erster Tag:

**Die Walküre**

Donnerstag, 8. Januar  
 abends 7<sup>1</sup>/<sub>4</sub> Uhr, Ab. **1:**

(Zum ersten Male)  
**Schirin u. Gertraude**

Freitag, 9. Januar  
 abends 7<sup>1</sup>/<sub>2</sub> Uhr, Ab. **2:**

**Aida**

Samstag, 10. Januar  
 ab. 7 U., Außer Abonnement

(Zu ermäßigten Preisen)  
**Maria Stuart**

Sonntag, 11. Januar  
 nachmittags 2<sup>1</sup>/<sub>2</sub> Uhr:

(Zu ermäßigten Preisen)  
**Prinzess. Dornröschchen**

abends 7 Uhr, Ab. **3:**

**Tannhäuser**

## Lerne Sprachen

in der

## Berlitz- Schule

Bismarckstr. 93  
 Telefon 752.

.....  
 Nur diplomierte  
 Lehrer  
 .....

Übersetzungs-  
 Bureau.

Dolmetschen.

**Ludw. Krieger,** Tel. 7728, Klosterstr. 14a, Gegr. 1875  
 Flügel u. Pianos  
 von GROTRIAN, STEINWEG Nachf., G. ADAM, F. THURMER  
 R. LIPP & SOHN, SCHIEDMAYER & SOHNE  
 HARMONIUMS CLAVIOLAS

Albert Guba Nachfolger, Pelzwarenfabrik, Grabenstraße 24—26

## Käthe Moormann

Berger-Allee 7 II L. Telefon 3824  
 (Diplomiert von Fr. A. Kuypers, Berlin)

erteilt Unterricht in Stimmbildung und Sprechtechnik  
**WICHTIG** für kranke Stimmen sowie für alle, deren  
 Beruf den starken Gebrauch ihrer Stimmittel fordert.

MUSIK-AG  
Oper, Schauspiel. Stat

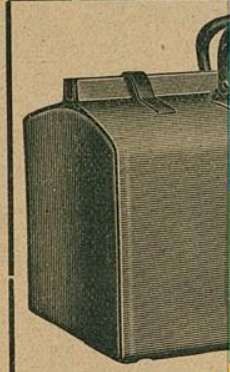

Corso=Parfümerie  
und Drogerie  
Königsallee 84. Telefon 8835  
Feine Parfümerien • Toilette=



Ludw  
Flügel u.

Albert Gu

**Käthe Moormann**  
Berger-Allee 7 Hl. Telefon 3824  
(Diplomiert von Fr. A. Kuypers, Berlin)

erteilt Unterricht in **Stimmbildung und Sprechtechnik**  
**WICHTIG** für kranke Stimmen sowie für alle, deren  
Beruf den starken Gebrauch ihrer Stimmittel fordert.

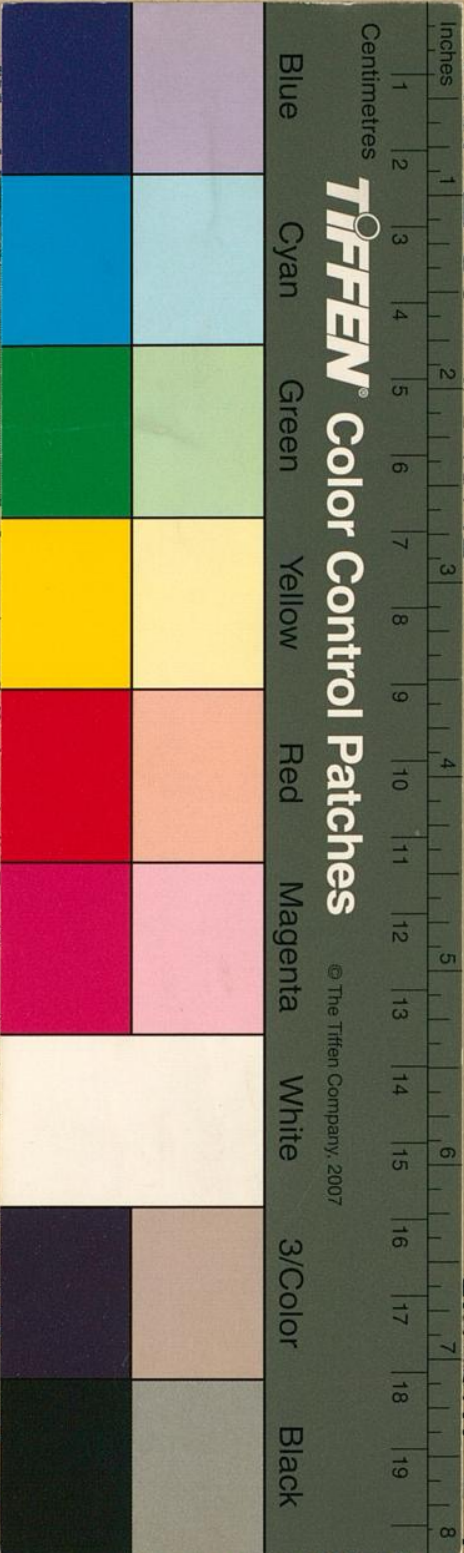

Blue  
Cyan  
Green  
Yellow  
Red  
Magenta  
White  
3/Color  
Black

**TIFFEN® Color Control Patches**  
© The Tiffen Company, 2007

abe 01, telefon 011  
der Musik, Konzertsang,  
Sprechzeit von 4—5 Uhr

**mitz & Co.**  
estraße 35  
recher Nr. 3895  
ialgeschäft  
iseartikeln u.  
Lederwaren  
größerte Verkaufsräume

**Lerne  
Sprachen**  
in der  
**Berlitz-  
Schule**  
Bismarckstr. 93  
Telephon 752.  
.....  
**Nur** diplomierte  
Lehrer  
.....  
Übersetzungs-  
Bureau.  
Dolmetschen.

losterstr. 14 a, Gegr. 1875  
chf., G. ADAM, F. THÜRMER  
EDMAYER & SÖHNE  
CLAVIOLAS

benstraße 24—26