

571
Opernstudium für Solo und Chor, Repetition studierter Partien, Ensemblesstudien, Vortragsabende, Aufführung ganzer Opern, Gesangsunterricht nach bewährter Methode. Eigene Probebühne. Beste Elisabeth-Engagementsverbindungen. Sprechzeit: 1—2Uhr. **G. Rebentisch** Elisabethstrasse 55

Riquet-Tee

von Millionen getrunken

Fahrpläne (ab 10 Uhr abends)

1. Städtische Strassenbahn:

Nach Schluß der Vorstellung stehen Straßenbahn-Extrawagen vor dem Haupteingange des Stadttheaters in der Alleestraße nach: 1. Grafenberg, 2. Zoologischer Garten, 3. Hauptbahnhof, 4. Unterbilk (Flora) und 5. Derendorf in dieser Reihenfolge bereit. Es wird besonders darauf hingewiesen, daß der nach Derendorf fahrende Extrawagen durch die Alleestraße, Hofgartenallee, Kaiserstraße, Nordstraße und Münsterstraße fährt.

Rheinische Bahngesellschaft (ab Ratingertor):

- a) Lokalverkehr (Oberkassel) alle 10 Minuten bis abends 11⁰⁰, dann 11⁰⁰, 12⁰⁰, 12.15, 12.25, 12.35, 12.45, 12.55, 1.20, 1.30, 2.00
- b) nach Neuss: 10.22, 10.52, 11.22, 12.22,
- c) nach Crefeld: 9.59, 10.24, 10.59, 11.24, 12.24
- d) nach Uerdingen: 10.24, 11.24

3. Düsseldorf-Kaiserswerth: 10.24, 11.04, 11.44 (ab Nordstraße).

4. Staatsbahn (ab Hauptbahnhof):

- a) nach Benrath-Cöln: 10.19, 11.04, 11.13, 1.07 (alle direkt nach Cöln), 11.20 (außerdem Sonntags 12.24)
- b) nach Duisburg: 10.16, 10.49, 11.16, 12.27, 11.35, 12.08, 12.19, 1.40 (alle direkt nach Duisburg) 12.41 (außerdem Sonntags 10.50, 11.22, 12.37)
- c) nach Neuss: 10.27, (direkt Crefeld) 10.34, 11.28, 11.46, 12.30, (außerdem 11.10, Sonntags).
- d) nach Vohwinkel-Elberfeld: 10.05 (hält nur in Erkrath), 10.32, 11.30, 12.11 (hält nur in Erkrath und Vohwinkel) 1.47
- e) nach Kettwig-Essen: 10.32, 11.41 (außerdem Sonntags 10.50)
- f) nach Opladen: 10.10.
- g) nach Ohligs, Solingen, Remscheid, Lennep: 11.29 (außerdem Sonntags 12.13)
- h) nach Ratingen, Speldorf, Mülheim-Ruhr: 12.46
- i) nach Gerresheim, Mettmann, Elberfeld-M.: 11.24

**Vereinigte Werkstätten für Kunst
im Handwerk A.-G.
Ausstellung Hamburg
Barkhof Haus Nr. 1.**

P. Wiener Schürzen
Konfektion Elegante Maß-Anfertigung
Ackerstraße 3

Musikalien! Größtes Spezial-Geschäft **Franz Suppan, Oststrasse 122** neu eröffnet Ecke Gruppellostr. 7 Schau'enster **Pianos!**

Gebrüder **HARTOCH**
Flingerstr. 20.

Hotel Kaiserhof
Kaiser-Wilhelmstr. 23, 2 Minuten vom Hauptbahnhof. Telefon 1222
1/2 Liter hell oder dunkel 28 Pl., 1/4 Liter 50 Pl. — Vorzügliche preiswerte Küche

Julius Baedeker
Gegr. 1860 G. m. b. H. Teleph. 102
Buch-, Kunst- und Landkartenhandlung
Jetzt: Blumenstr. 19, am Königspl.
Sämtl. Opern- u. Operettentexte käuflich und leihweise zu haben

Hugo Bierhoff
Hof-Konditorei und Café
Feinstes Bestellungs- und Versand-Geschäft
Ertikalliges Café
Konfitüren nur erster Firmen
1907 Silberne Staatsmedaille
Brettelstraße 4/6 · Fernruf 7255, 7256

Abonnement **6** Montag, den 5. Januar 1913: Abonnement **6**

Der Ring des Nibelungen
Ein Bühnenfestspiel für 3 Tage nebst einem Vorspiel von Richard Wagner.
Vorabend:

DAS RHEINGOLD
In 4 Szenen.

Spielleitung: Robert Leffler. Musikalische Leitung: Alfred Fröhlich.

PERSONEN:

Wotan	Götter	Richard Hedler
Donner		Hans Thometzk
Froh		Heinrich Niggemeyer
Loge		Bernardo Bernardi
Fasolt	Riesen	Erich Hanfstaengl
Fafner		Hermann Wucherpfennig
Alberich		August Kiess
Mime	Nibelungen	Bernhard Hackstein
Fricka		Johanna Leisner
Freia		Hermine Hoffmann
Erda	Göttinnen	Magda Spiegel
Woglinde		Hermine Fröhlich-Förster
Wellgunde		Else Bräuner
Floßhilde	Rheintöchter	Magda Spiegel

Nibelungen. — Schauplätze der Handlung: 1. In der Tiefe des Rheines. 2. Freie Gegend auf Bergeshöhen, am Rhein gelegen. 3. Die unterirdischen Klüfte Nibelheims. 4. Freie Gegend auf Bergeshöhen.

Textbücher sind an der Kasse und bei den Billetteuren zu haben.
Umbesetzungen infolge von Erkrankungen behält sich die Direktion vor.

Kassenöffnung u. Einlaß 7 Uhr. Anfang 7 1/2 Uhr. Ende ungen. 10 Uhr.

W. Thelen-Jansen
Musikalien-Handlung und Verlag
Telephon 756 Blumenstr. 14
Sämtliche Klavier-Musikzüge u. Textbücher stets auf Lager

FLAMA
G. m. b. H., Düsseldorf
Kaiser Wilhelmstr. 10 · Telephon 2750
Verleih-Institut
für hist. u. Masken-Kostüme, Dominos etc. hocheleg. u. feinst. Ausführung für Damen und Herren. — Preislisten zu Diensten. Aparte Neuheiten. Reichste Auswahl.

Lipton Tea Room
Königsallee 28, I. Etage
Dienstags und Donnerstags
5Uhr-Tee mit Konzert

HERZ-Stiefel
Herz-Spezial-Stiefel 16.50
Damen-Abend-Schuhe
Herren-Lack-Stiefel
Stets das Neueste!
Schuhhaus Silbermann
Ecke Grabenstraße

Die bedeutendsten Künstler der Welt singen für das
Grammophon
Vorführ. sämtl. Platten ohne Kaufzwang. Kataloge kostenlos
Grammophon-Spezialhaus G. m. b. H.
Düsseldorf, am Königsallee 78

IBACH Flügel, Pianos, Pianolas
Pianola-Pianos kauf- und leihweise
Schadowstr. 52 Bleichstr. 23
Telephon Nr. 1237 und 12037

Palast-Hotel Breidenbacher Hof
Vornehmes Restaurant
Stabküche
Soupers
vor und nach dem Theater

Paul Braess, Düsseldorf Kasernenstraße 27
Telephon 543 und 8543
Teppiche, Dekorationen, Polstermöbel, Gardinen, Möbel- u. Dekorationsstoffe
Orientteppiche Persönlicher Einkauf im Orient.

Park-Hotel
DÜSSELDORF Am Corneliusplatz

Vornehmes Familien-Hotel
Elegantes erstklassiges Weinrestaurant
American Bar · Ungarische Hauskapelle

Anna Wagerer

Düsseldorf, Graf-Adolfstraße 1
gegenüber Königsallee u. Café Corso — Telephon 4225
Speziageschäft für elegante Damenhüte.

Referiert für M. Laag, Kalke-Swertherstr. 93

Carl Wiegandt & Co
Tel. 34 u. 4987 Hofspediteure gegr. 1811
Spezial-Plattelagerung-Zollabfertigung

MUSIK-AKADEMIE

Düsseldorf, Mariottensstraße 51, Telefon 5611
Ausbildung in allen Zweigen der Musik, Konzertgesang, Oper, Schauspiel. Statuten gratis. Eintritt jederzeit. Dir. A. Waldeck, Sprechzeit von 4—5 Uhr

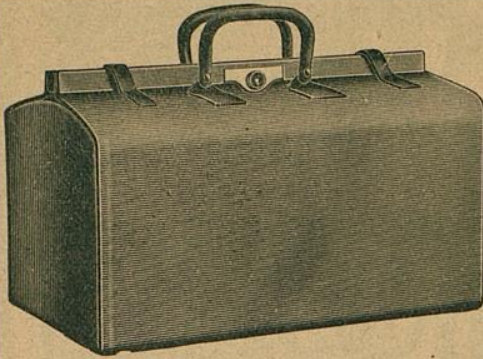

E. Schmitz & Co.

Alleestraße 35
Fernsprecher Nr. 3895

Spezialgeschäft
in Reiseartikeln u.
feinen Lederwaren

Bedeutend vergrößerte Verkaufsräume

Corso-Parfümerie und Drogerie

Königsallee 84 · Telefon 8835

Feine Parfümerien · Toilette-
Artikel und Präparate zur
Schönheitspflege



Spielplan:

Dienstag, 6. Januar
nachmittags 2 $\frac{1}{2}$ Uhr:

Zu ermäßigten Preisen:

Prinzess. Dornröschen
abends 7 $\frac{1}{2}$ Uhr, Ab. **7:**

Der Hebe Augustin
Mittwoch, 7. Januar
abends 7 Uhr, Ab. **8:**

Der Ring des Nibelungen

Erster Tag:

Die Walküre

Donnerstag, 8. Januar
abends 7 $\frac{1}{4}$ Uhr, Ab. **1:**

(Zum ersten Male)

Schirin u. Gertraude

Freitag, 9. Januar
abends 7 $\frac{1}{2}$ Uhr, Ab. **2:**

Aida

Samstag, 10. Januar
ab. 7 U., Außer Abonnement
(Zu ermäßigten Preisen)

Maria Stuart

Sonntag, 11. Januar
nachmittags 2 $\frac{1}{2}$ Uhr:

(Zu ermäßigten Preisen)

Prinzess. Dornröschen
abends 7 Uhr, Ab. **3:**

Tannhäuser

Lerne Sprachen

in der

Berlitz- Schule

Bismarckstr. 93
Telephon 752.

Nur diplomierte
Lehrer

Übersetzungs-
Bureau.

Dolmetschen.

Ludw. Krieger, Tel. 7728, Klosterstr. 14a, Gegr. 1875
Flügel u. Pianos von GROTRIAN, STEINWEG Nachf., G. ADAM, F. THÜRMER
R. LIPP & SOHN, SCHIEDMAYER & SÖHNE
HARMONIUMS CLAVIOLAS

Albert Guba Nachfolger, Pelzwarenfabrik, Grabenstraße 24—26

Käthe Moormann erteilt Unterricht in Stimmbildung und Sprechtechnik
Berger-Allee 7 II. Telefon 3824 WICHTIG für kranke Stimmen sowie für alle, deren
(Diplomiert von Fr. A. Kuypers, Berlin) Beruf den starken Gebrauch ihrer Stimmittel fordert.

MUSIK-ANZEIGEN
Oper, Schauspiel. St...

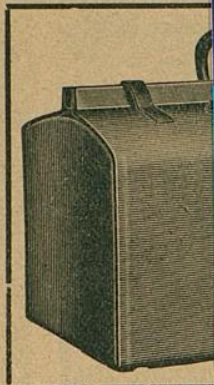

**Corso-Parfümerie
und Drogerie**
Königsallee 84 · Telefon 8835
Feine Parfümerien · Toilette-



**Ludw.
Flügel u. P...**

Albert Guba

Käthe Moon

Berger-Allee 71H · Telefon 8624

... für Kranke Stimmen sowie für alle, deren Beruf den starken Gebrauch ihrer Stimmittel fordert.

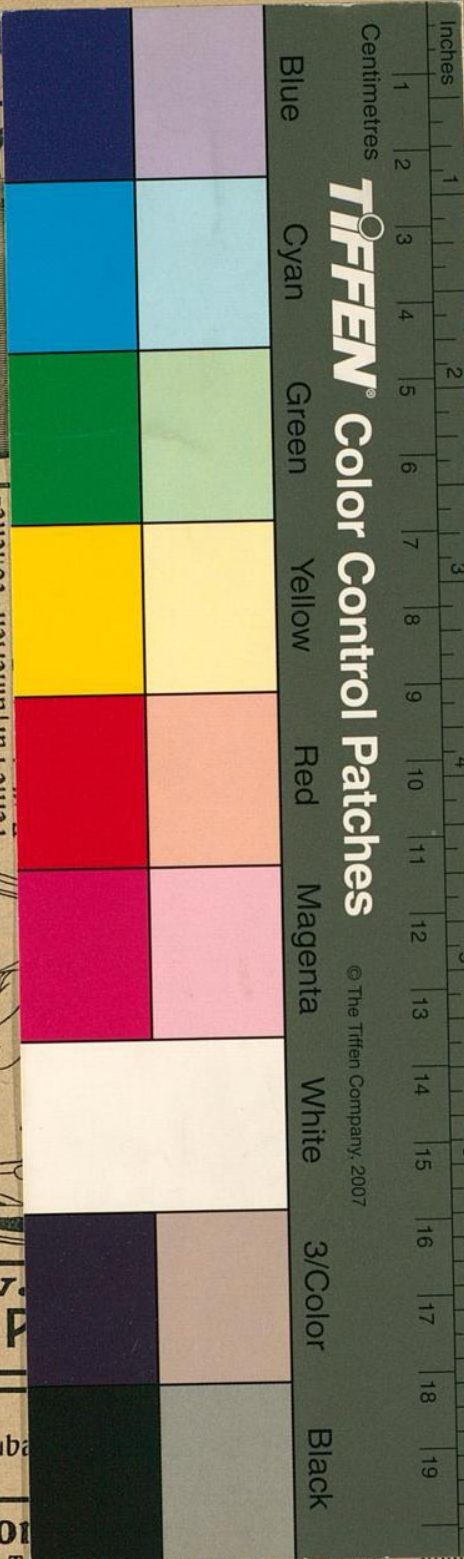

Centimetres
Inches
TIPPEN® Color Control Patches
© The Tiffen Company, 2007
Blue
Cyan
Green
Yellow
Red
Magenta
White
3/Color
Black

...straße 51, Telefon 5611
... der Musik, Konzertgesang,
... ck, Sprechzeit von 4—5 Uhr

Mit & Co.
...estraße 35
...precher Nr. 3895
...zialgeschäft
...eiseartikeln u.
...n Lederwaren
...größerte Verkaufsräume

**Lerne
Sprachen**
in der
**Berlitz-
Schule**
Bismarckstr. 93
Telephon 752.
.....
Nur diplomierte
Lehrer
.....
Übersetzungs-
Bureau.
Dolmetschen.

...sterstr. 14 a, Gegr. 1875
...f. G. ADAM, F. THÜRMER
...MAYER & SÖHNE
... CLAVIOLAS

...nstraße 24—26

...lung und Sprechtechnik