

4/11
Opernstudium für Solo und Chor, Repetition studierter Partien, Ensemblestudien, Vortragsabende, Aufführung ganzer Opern, Gesangsunterricht nach bewährter Methode. Eigene Probebühne. Beste Engagementsverbindungen. Sprechzeit: 1—2Uhr. **G. Rebentisch** Elisabethstrasse 55

Riquet-Tee

von Millionen getrunken

Abonnement

Spielzeit 1913—1914.

Die Abonnements-Quittungen der am
15. Dezember fälligen

II. Rate:

liegen im Theaterbüro Eingang Hof-
gartenseite Zimr. 62 zum Abholen bereit.

Das Bureau ist geöffnet:

Vormittags von 9 $\frac{1}{2}$ —11 $\frac{1}{2}$ Uhr

Nachmittags „ 4—6 $\frac{1}{2}$ „

Vereinigte Werkstätten für Kunst

im Handwerk A.-G.

Ausstellung Hamburg

Barkhof Haus Nr. 1.

P. Wiener Schürzen
-Konfektion
Elegante Maß-
Anfertigung
... Ackerstraße 3 ...

Referiert im Photo. Bremer Hammerlag, Graf Adolffstraße 44

Musikalien! Größtes Spezial-Geschäft **Franz Suppan,**

Gebüder- **HARTOCH**
Flingerstr. 20.

Hugo Bierhoff
Hof-Konditorei und Café
Feinites
Bestellungs- und Versand-Geschäft
Erstklassiges Café
Konfitüren nur erster Firmen
1907 Silberne Staatsmedaille
Breitfeldstraße 4/6 · Fernruf 7255, 7256

W. Thelen-Jansen
Musikalien-Handlung und Verlag
Telephon 756 Blumenstr 14
Sämtliche
Klavier-Auszüge
u. Textbücher
stets auf
Lager

Reserviert für
Hermann Mahler,
Bismarckstraße

Lipton Tea Room
— Königsallee 28, I. Etage —
Dienstags und Donnerstags
5Uhr-Tee mit Konzert

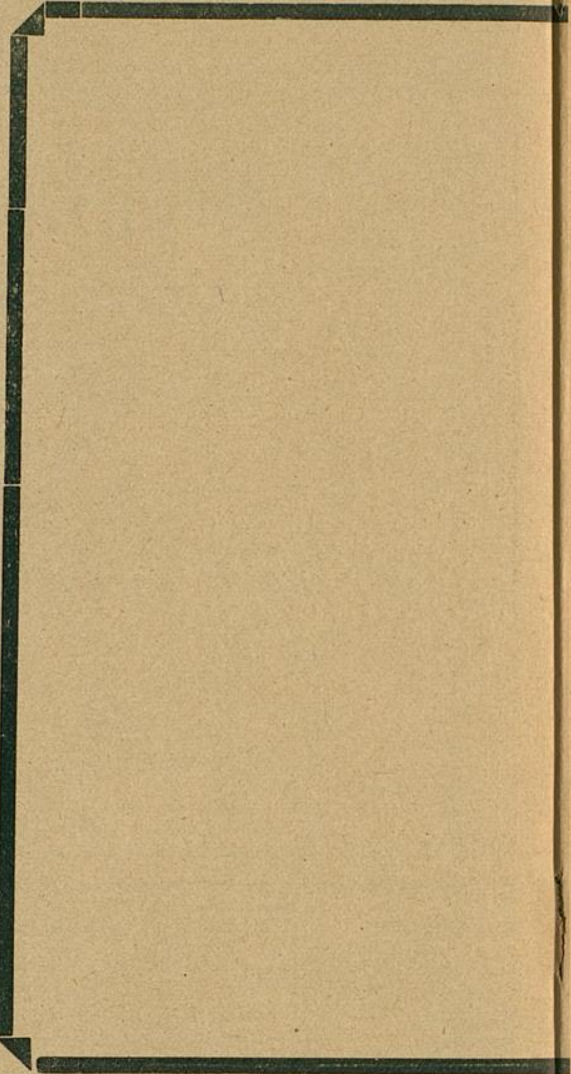

Paul Braess, Düsseldorf
Teppiche, Dekorationen, Polstermöbel,
Gardinen, Möbel- u. Dekorationsstoffe

Park-Hotel Vornehmes Familien- Hotel
DÜSSELDORF Am Corneliusplatz Elegantes erstklassiges Weinrestaurant
American Bar ♦ Ungarische Hauskapelle

Donnerstag, den 1. Januar 1914

nachmittags 2¹/₂ Uhr:

Prinzessin Dornröschen

Phantast. Märchen mit Gesang und Tanz 5 Abteilungen von C. A. Görner.
Musik von Stiegmann.

Spieleitung: Béla Duschak.

Musikalische Leitung: Paul Steinhausen.

PERSONEN:

Erste Abteilung:

Bei den Feen.

Dornrosa, eine mächtige Fee Herrscherin der Wunder-Quelle	Franziska Wendt
Lilia	Else Kittner
Tulpina	Grete Bedau
Camelia	Josefine Telona
Herfilla	Clara Romer
Viola	Frida Hock
Heliotropa	Hedwig Stamborg
Frigga	Claire Hörnchemeyer
Jasmina	Ida Walden
Hyacintha	Betty Frieden
Immortella	Wally Rosner
Asteria	Nora Reinhard
Belladonna	Ida Ravenau
Urian, Diener der Fee Dornrosa	Erna Flock
Der Hofmarschall	Ernst Bedau
Erster Kammerherr	Max Wogritsch
Zweiter Kammerherr	Paul Hermann
Dritter Kammerherr	Hugo Lazak
Erste Nymphe	Mizzi Heber-Rosen
Zweite Nymphe	Helene Wellow

Zweite Abteilung:

Die Taufe.

Der König	Robert Nonnenbruch
Hezog Uffo, sein Schwager	Otto Busch
Der Hofmarschall	Ernst Bedau
Der Kammerherr	Max Wogritsch
Dornrosa	Franziska Wendt
Der Narr	Erich Ponto
Lilia	Else Kittner
Tulpina	Grete Bedau
Camelia	Josefine Telona
Herfilla	Clara Romer
Viola	Frida Hock
Heliotropa	Hedwig Stamborg
Frigga	Claire Hörnchemeyer
Jasmina	Ida Walden
Hyacintha	Betty Frieden
Immortella	Wally Rosner
Asteria	Nora Reinhard
Belladonna	Ida Ravenau
Tros, Belladonnas Diener	kl. Zethmeier
Erster Großer des Reiches	Adolf Molnar
Zweiter Großer des Reiches	Aloys Allhoff
Hofherren, Hofdamen, Ritter, Edelleute, Pagen, Gefolge der Feen usw.	

Vorkommende Tänze, arrangiert und einstudiert von der Ballettmeisterin Marta Esche: Im I. Bild: Tanz der Nymphen, Libellen und Frösche ausgeführt vom Ballettpersonal. Im II. Bild: Der Storch mit Kindern aller Rassen, ausgeführt von den Elevinnen der Ballettschule. Sonne, Mond und Sterne, großes Ballett, getanzt von Lydia Tucek, Käthe Küpper und den Damen des Balletts. Im III. Bild: Gemüse-Bauern und -Bauerinnen, getanzt von den Elevinnen der Ballettschule. Im IV. Bild: Tanz der Edelsteine (Diamanten, Perlen, Topase, Saphire, Rubine) getanzt von Lydia Tucek, Käthe Küpper den Damen des Balletts und den Kinder der Ballettschule. — Nach der zweiten Abteilung findet eine längere Pause statt.

Umbesetzungen infolge von Erkrankungen behält sich die Direktion vor.

Dritte Abteilung (spielt 15 Jahre später): Dornröschen.

Der König	Robert Nonnenbruch
Prinzessin Dornröschen, seine Tochter	Selma Wuttke
Jucunde } ihre Gespielinnen	Mizzi Heber-Rosen
Aline }	Ernst Bedau
Der Hofmarschall	Max Wogritsch
Der Kammerherr	Erich Ponto
Der Narr	Erna Flock
Urian	Alfred Kruchen
Ein Offizier	Emil Wirth
Schalk, der Koch	Berta Jachtmann
Muß, der Küchenjunge	Arthur Schetter
Rolf, der Invalide	Anna Walburg
Anna, eine arme Witwe	kl. Neumann
Ihr Kind	Ernst Joachim
Der blinde Hans	kl. Prothmann
Ein Knabe	kl. Agethen
Ein Mädchen	kl. Agethen
Hofherren, Hofdamen, Gespielinnen, Knechte, Mägde, Jagdgefolge.	

Vierte Abteilung: Der Spruch der bösen Fee geht in Erfüllung.

Fee Dornrosa	Franziska Wendt
Fee Belladonna	Ida Ravenau
Der König	Robert Nonnenbruch
Prinzessin Dornröschen	Selma Wuttke
Jucunde	Mizzi Heber-Rosen
Aline	Claire Hörnchemeyer
Hofmarschall	Ernst Bedau
Kammerherr	Max Wogritsch
Der Narr	Erich Ponto
Schalk	Emil Wirth
Muß	Berta Jachtmann
Jagdgefolge, Hofherren, Hofdamen usw.	

Fünfte Abteilung (spielt 100 Jahre später): Das Erwachen.

Prinz Arthur	Willy Beuger
Dick, sein Knappe	Ernst Herz
Fee Dornrosa	Franziska Wendt
Urian	Erna Flock
Der König	Robert Nonnenbruch
Prinzessin Dornröschen	Selma Wuttke
Jucunde	Mizzi Heber-Rosen
Aline	Claire Hörnchemeyer
Hofmarschall	Ernst Bedau
Kammerherr	Max Wogritsch
Der Narr	Erich Ponto
Ein altes Bauernweib	Else Kittner
Die Feen, Genien, Der Hofstaat des Königs usw. Dornknappen.	

Kassenöffnung u. Einlaß 2 Uhr. Anfang 2¹/₂ Uhr. Ende ungef. 5 Uhr.

0

sel
Orf

Am

Oststrasse 122

Neu eröffnet
Ecke Gruppellostr.
7 Schau'enster

Pianos!

Hotel Kaiserhof

Kaiser-Wilhelmstr. 23, 2 Minuten vom Hauptbahnhof · Telefon 1222

1/2 Liter hell oder dunkel 28 Pf., 1/1 Liter 50 Pf. — Vorzügliche preiswerte Küche

Julius Baedeker

Gegr. 1860 G. m. b. H. Teleph. 102

Buch-, Kunst- und Landkartenhandlung

Jetzt: Blumenstr. 19, am Königspl.

Sämtl. Opern- u. Operettentexte käuflich und leihweise zu haben

Reserviert für M. Laag, Kallerswertherstr. 93



HERZ-STIEFEL

Herz-Spezial-Stiefel 16.50
Damen-Abend-Schuhe
Herren-Lack-Stiefel
Stets das Neueste!

Schuhhaus Silbermann

Ecke Grabenstraße



Die bedeutendsten Künstler der Welt singen für das

Gramophon

Vorführg. sämtl. Platten ohne Kaufzwang. Kataloge kostenlos

Grammophon-Spezialhaus G. m. b. H.
Düsseldorf nur Königsallee 78



Flügel,
Pianos,
Pianolas

Pianola-Pianos kauf- und leihweise

Schadowstr. 52 Bleichstr. 23
Telephon Nr. 1237 und 12037

Palast-Hotel Breidenbacher Hof

Dornehmes Restaurant



Stadtküche
Soupers
vor und nach dem Theater

Düsseldorf Kasernenstraße 27
Telephon 543 und 8543

Orientteppiche | Persönlicher Einkauf im Orient.

Anna Wagerer,

Düsseldorf, Grat-Adolfstrasse 11
gegenüber Königsallee u. Café Corso) — Telephon 4225
Speziageschäft für elegante Damenhüte.



Carl Wiegand & Co
Tel. 34 u. 4987 Hofspediteure gegr. 18719
Spezial-Möbeltransport-Lagerung-Zollabfertigung

MUSIK-Akademie

Düsseldorf, Charlottenstraße 51, Telefon 5611
 Ausbildung in allen Zweigen der Musik, Konzertgesang,
 Oper, Schauspiel. Statuten gratis. Eintritt jederzeit. Dir. A. Waldeck, Sprechzeit von 4—5 Uhr

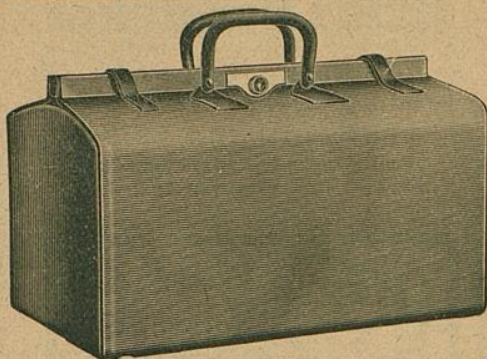

E. Schmitz & Co.

Alleestraße 35
 Fernsprecher Nr. 3895

Spezialgeschäft
 in Reiseartikeln u.
 feinen Lederwaren

Bedeutend vergrößerte Verkaufsräume

Corso=Parfümerie
 und Drogerie

Königsallee 84 · Telefon 8335

Feine Parfümerien · Toilette-
 Artikel und Präparate zur
 Schönheitspflege



Spielplan:

Donnerstag, 1. Januar
 nachmittags 2 $\frac{1}{2}$ Uhr:

Zu ermäßigten Preisen:
Prinzess. Dornröschchen
 ab 7 Uhr, Außer Abonnement:
Hoffmanns
Erzählungen

Freitag, 2. Januar
 abends 7 $\frac{1}{2}$ Uhr, Ab. **4**:
Cavalleria rusticana
Der Bajazzo

Samstag, 3. Januar
 abends 7 Uhr, Ab. **5**
Die Räuber

Sonntag, 4. Januar
 nachmittags 2 $\frac{1}{2}$ Uhr:
 (Zu ermäßigten Preisen)
Prinzess. Dornröschchen
 ab. 7 U., Außer Abonnement
Der liebe Augustin

Lerne Sprachen

in der

Berlitz- Schule

Bismarckstr. 93
 Telefon 752.

Nur diplomierte
 Lehrer

Übersetzungs-
 Bureau.

Dolmetschen.

Ludw. Krieger, Tel. 7728, Klosterstr. 14 a, Gegr. 1875
 Flügel u. Pianos von **GROTRIAN, STEINWEG Nachf., G. ADAM, F. THÜRMER**
R. LIPP & SOHN, SCHIEDMAYER & SÖHNE
 HARMONIUMS ——— CLAVIOLAS ———

Albert Guba Nachfolger, Pelzwarenfabrik, Grabenstraße 24—26

Käthe Moormann erteilt Unterricht in **Stimmbildung und Sprechtechnik**
 Berger-Allee 74. Telefon 3824 WICHTIG für kranke Stimmen sowie für alle, deren
 (Diplomiert von Fr. A. Kuypers, Berlin) Beruf den starken Gebrauch ihrer Stimmittel fordert.

MUSIK-Akademie
Oper, Schauspiel. Statute

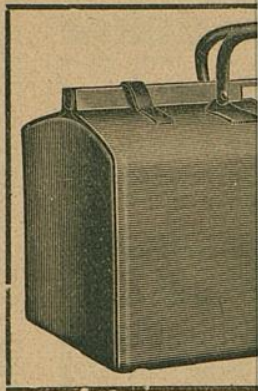

**Corso=Parfümerie
und Drogerie**

Königsallee 84 · Telefon 8335
Feine Parfümerien · Toilette-
Artikel und Präparate zur



Ludw. J. Flügel u. Pi

Albert Guba

Käthe Moorn

Berger-Allee 71H · Telefon 3824
(Diplomiert von Fr. A. Kuypers, Berlin)

TIFFEN® Color Control Patches

© The Tiffen Company, 2007

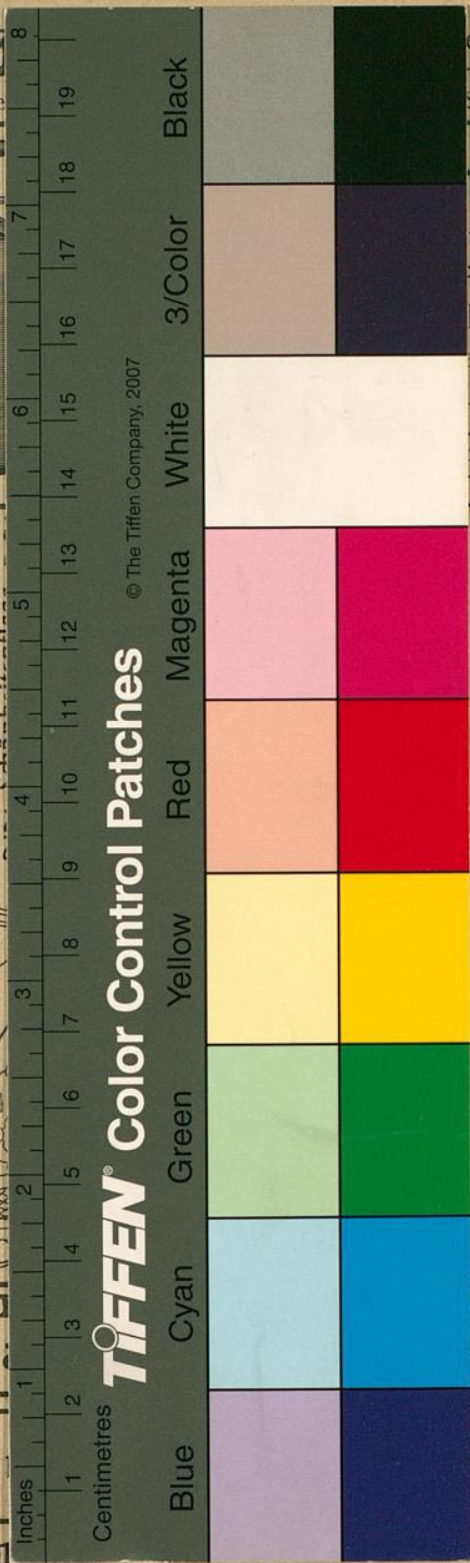

...e 01, 100...
Musik, Konzertgesang,
Sprechzeit von 4—5 Uhr

nitz & Co.
straße 35
...cher Nr. 3895
...geschäft
...artikeln u.
...lederwaren
...Berte Verkaufsräume

**Lerne
Sprachen**
in der
**Berlitz-
Schule**
Bismarckstr. 93
Telephon 752.
.....
Nur diplomierte
Lehrer
.....
Übersetzungs-
Bureau.
Dolmetschen.

erstr. 14a, Gegr. 1875
G. ADAM, F. THÜRMER
AYER & SÖHNE
CLAVIOLAS

straße 24—26

ng und Sprechtechnik

WICHTIG für kranke Stimmen sowie für alle, deren
Beruf den starken Gebrauch ihrer Stimmittel fordert.