

311
112

Opernstudium für Solo und Chor, Repetition studierter Partien, Ensembliestudien, Vortragsabende, Ausführung ganzer Opern, Gesangsunterricht nach bewährter Methode. Eigene Probebühne. Beste Engagementsverbindungen. Sprechzeit: 1—2 Uhr. **G. Rebentisch** Elisabethstrasse 55

Riquet-Tee

von Millionen getrunken

Abonnement

Spielzeit 1913—1914.

Die Abonnements-Quittungen der am
15. Dezember fälligen

II. Rate:

liegen im Theaterbüro Eingang Hof-
gartenseite Zimr. 62 zum Abholen bereit.

Das Büro ist geöffnet:
Vormittags von 9 $\frac{1}{2}$ —11 $\frac{1}{2}$ Uhr
Nachmittags „ 4—6 $\frac{1}{2}$ „

Vereinigte Werkstätten für Kunst
im Handwerk A.-G.
Ausstellung Hamburg
Barkhof Haus Nr. 1.

P. Wiener Schürzen
 Konfektion Elegante Maß-Anfertigung
 Ackeralstraße 3

Referiert für P. 100. Bremer Hammerlag, Graf Adolffstraße 44

Musikalien! Größtes Spezial-Geschäft **Franz Suppan, Oststrasse 122** Neu eröffnet **Pianos!**
 Ecke Grupellostr. 7 Schau'enster

Gebrüder **MARTOCH**
 Flingerstr. 20.

Hotel Kaiserhof
 Kaiser-Wilhelmsstr. 23, 2 Minuten vom Hauptbahnhof-Telephon 1222
 1/2 Liter hell oder dunkel 28 Pf., 1/4 Liter 50 Pf. — Vorzügliche preiswerte Küche

Julius Baedeker
 Gegr. 1860 G. m. b. H. Teleph. 102
Buch-, Kunst- und Landkartenhandlung
 Jetzt: Blumenstr. 19, am Königspl.
 Sämtl. Opern- u. Operettentexte käuflich und leihweise zu haben

Hugo Bierhoff
 Hof-Konditorei und Café
 Feinestes Bestells- und Verland-Geschäft
 Eritklaffiges Café
 Konfitüren nur erfter Firmen
 1407 Silberne Staatsmedaille
 Breitenstraße 4/6 · Fernruf 7255, 7256

Abonnement **3** Abonnement **3**
Mittwoch, den 31. Dezember 1913, abends 7 Uhr:
So'n Windhund
 Schwank in 3 Akten von Curt Kraatz und Arthur Hoffmann.
 Spielleitung: Robert Nonnenbruch.

PERSONEN:

Fürst Willibald XXVIII. v. Gesenius, Hofrat Werner, Rechnungsrat Kesternich, Kanzleirat Dittmar, Bauunternehmer Amalie, seine Frau Emilie Ferber Otilie } seine Töchter Wanda } Ferber, Rechtsanwalt Stöger, Hilfslehrer Dr. Winternitz Lina Schwarz } Schauspielerinnen Cornelia Lindenblüth } Frau Werner } Frau Kesternich } Kirschbaum, Kammerdiener des Fürsten Klara, Zimmermädchen	Robert Scholz Hellmuth Pfund Max Wogritsch Erich Ponto Emil Wirth Ida Ravenau Selma Wuttke Mizzi Heber-Rosen Nora Reinhard Willy Beuger Arthur Schetter Fritz Hellmuth Franziska Wendt Else Kittner Martha Gumprecht Anna Walburg Robert Berg Erna Flock
--	---

Zeit: Gegenwart. — Ort: Eine kleine Residenz.
 Nach dem 2. Akte findet eine längere Pause statt.
 Umbesetzungen infolge von Erkrankungen behält sich die Direktion vor.
 Kassenöffnung u. Einlaß 6¹/₂ Uhr. Anfang **7** Uhr. Ende ungf. 9¹/₂ Uhr.

W. Thelen-Jansen
 Musikalien-handlung und Verlag
 Telephon 756 Blumenstr. 14
 Sämtliche Klavier-Auszüge u. Textbücher stets auf Lager

Referiert für Hermann Mahler, Bismarckstraße

Lipton Tea Room
 Königsallee 28, I. Etage
 Dienstags und Donnerstags
5Uhr-Tee mit Konzert

Paul Braess, Düsseldorf Kasernenstraße 27
 Telephon 543 und 8543
 Teppiche, Dekorationen, Polstermöbel, Gardinen, Möbel- u. Dekorationsstoffe
Orientteppiche Persönlicher Einkauf im Orient.

HERZ-Stiefel
 Herz-Spezial-Stiefel 16.50
 Damen-Abend-Schuhe
 Herren-Lack-Stiefel
 Stets das Neueste!
Schuhhaus Silbermann
 Ecke Grabenstraße

 Die bedeutendsten Künstler der Welt singen für das
Grammophon
 Vorführung sämtl. Platten ohne Kaufzwang. Kataloge kostenlos
Grammophon-Spezialhaus G. m. b. H.
 Düsseldorf nur Königsallee 78

IBACH Flügel, Pianos, Pianolas
Pianola-Pianos kauf- und leihweise
 Schadowstr. 52 Bleichstr. 23
 Telephon Nr. 1237 und 12037

Palast-Hotel Breidenbacher Hof
 Dornehmes Restaurant
 Stabküche
 Soupers
 vor und nach dem Theater

Park-Hotel DÜSSELDORF Am Corneliusplatz
 Vornehmes Familien-Hotel
 Elegantes erstklassiges Weinrestaurant
 American Bar ♦ Ungarische Hauskapelle

Anna Wagerer, Düsseldorf, Graf-Adolfstraße 1
 gegenüber Königsallee u. Café Corso) — Telephon 4225
Speziageschäft für elegante Damenhüte

Referiert für M. Laag, Kalksewerthstr. 93

Carl Wiegand & Co
 Hofspediteure geg. 18710
 Tel. 34 u. 4987
 Speidion-Möbeltransport-Lagerung-Zollabfertigung

Musik-Akademie

Düsseldorf, Charlottenstraße 51, Telefon 3611
 Ausbildung in allen Zweigen der Musik, Konzertgesang,
 Oper, Schauspiel. Statuten gratis. Eintritt jederzeit. Dir. A. Waldeck, Sprechzeit von 4—5 Uhr

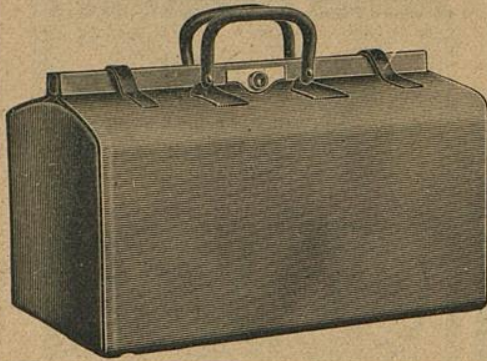

E. Schmitz & Co.

Alleestraße 35
 Fernsprecher Nr. 3895

Spezialgeschäft
 in Reiseartikeln u.
 feinen Lederwaren

Bedeutend vergrößerte Verkaufsräume

Corso-Parfümerie und Drogerie

Königsallee 84. Telefon 8335

Feine Parfümerien. Toilette-
 Artikel und Präparate zur
 Schönheitspflege



Spielplan:

Donnerstag, 1. Januar
 nachmittags 2 $\frac{1}{2}$ Uhr:

Zu ermäßigten Preisen:
Prinzess. Dornröschen
 ab. 7 Uhr, Außer Abonnement:
Hoffmanns
Erzählungen

Freitag, 2. Januar
 abends 7 $\frac{1}{2}$ Uhr, Ab. 4:
Cavalleria rusticana
Der Bajazzo

Samstag, 3. Januar
 abends 7 Uhr, Ab. 5
Die Rauber

Sonntag, 4. Januar
 nachmittags 2 $\frac{1}{2}$ Uhr:
 (Zu ermäßigten Preisen)
Prinzess. Dornröschen
 ab. 7 U., Außer Abonnement
Der liebe Augustin

Serne Sprachen

in der

Berlitz- Schule

Bismarckstr. 93
 Telephon 752.

.....
 Nur diplomierte
 Lehrer

Übersetzungs-
 Bureau.

Dolmetschen.

Ludw. Krieger, Tel. 7728, Klosterstr. 14 a, Gegr. 1875
Flügel u. Pianos
 von GROTRIAN, STEINWEG Nachf., G. ADAM, F. THÜRMER
 R. LIPP & SOHN, SCHIEDMAYER & SÖHNE
 ——— HARMONIUMS ——— CLAVIOLAS ———

Albert Guba Nachfolger, Pelzwarenfabrik, Grabenstraße 24—26

Käthe Moormann erteilt Unterricht in Stimmbildung und Sprechtechnik
 Berger-Allee 7 III. Telefon 3824 WICHTIG für kranke Stimmen sowie für alle, deren
 (Diplomiert von Fr. A. Kuypers, Berlin) Beruf den starken Gebrauch ihrer Stimmittel fordert.

Musik-Akademie

Oper, Schauspiel, Statu...

Düsseldorf, Charlottenstraße 51, Telefon 5011
 der Musik, Konzertsang,
 Sprechzeit von 4-5 Uhr

Corso-Parfümerie und Drogerie

Königsallee 84 · Telefon 8835
 Feine Parfümerien · Toilette-
 Artikel und Décorats zur



Ludw.
Flügel u. P.

Albert Gub...

Käthe Moor
 Berger-Allee 7 Irl. T
 (Diplomiert von Fr. A. K)

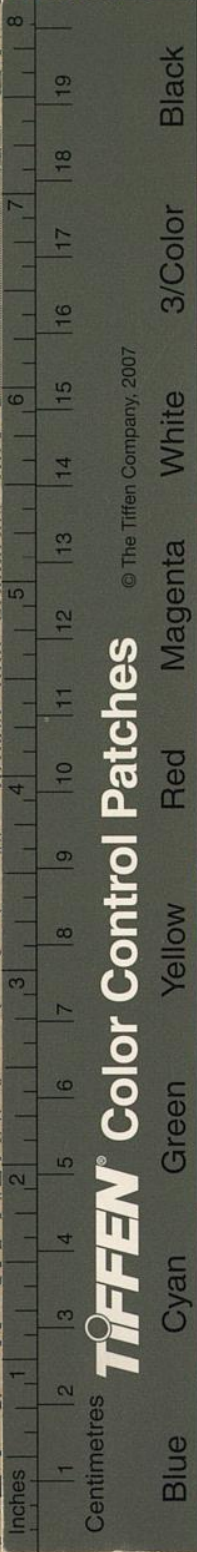

© The Tiffen Company, 2007

TIFFEN Color Control Patches

Blue	Cyan	Green	Yellow	Red	Magenta	White	3/Color	Black

nitz & Co.

straße 35
 recher Nr. 3895
 algeschäft
 seartikeln u.
 Lederwaren
 größte Verkaufsräume

Serne Sprachen

in der

Berlitz- Schule

Bismarckstr. 93
 Telephon 752.

Nur diplomierte
 Lehrer

Übersetzungs-
 Bureau.

Dolmetschen.

osterstr. 14a, Gegr. 1875
 f., G. ADAM, F. THURMER
 DMAYER & SÖHNE
 CLAVIOLAS

enstraße 24-26

ung und Sprechtechnik
 n sowie für alle, deren
 ihrer Stimmittel fordert.