

307/12

Opernstudium für Solo und Chor, Repetition studierter Partien, Ensemblestudien, Vortragsabende, Aufführung ganzer Opern, Gesangsunterricht nach bewährter Methode. Eigene Probephöhne. Beste Elisabeth-Engagementsverbindungen. Sprechzeit: 1—2Uhr. **G. Rebentisch** strasse 55

Riquet-Tee
von Millionen getrunken

Abonnement
Spielzeit 1913—1914.

Die Abonnements-Quittungen der am
15. Dezember fälligen

II. Rate:

liegen im Theaterbureau Eingang Hof-
gartenseite Zimr. 62 zum Abholen bereit.

Das Bureau ist geöffnet:

Vormittags von 9¹/₂—11¹/₂ Uhr

Nachmittags „ 4—6¹/₂ „

Vereinigte Werkstätten für Kunst
im Handwerk A.-G.
Ausstellung Hamburg
Barkhof Haus Nr. 1.

Konfektion
Elegante Maß-
Anfertigung

P. Wiener Schürzen
Ackerstraße 3

Musikalien!

Größtes
Spezial-
Geschäft

Franz Suppan, Oststrasse 122

Neu eröffnet
Ecke Grupellostr.
7 Schau'enster

Pianos!

Gebrüder
HARTOCH
Fingerstr. 20.

Hotel Kaiserhof
Kaiser-Wilhelmstr. 23, 2 Minuten
vom Hauptbahnhof · Telefon 1222
1/2 Liter hell oder dunkel 20 Pl., 1/4 Liter
50 Pl. — Vorzügliche preiswerte Küche

Julius Baedeker
Gegr. 1860 G. m. b. H. · Teleph. 102
Buch-, Kunst-
und Landkartenhandlung
Jetzt Blumenstr. 19, am Königspl.
Sämtl. Opern- u. Operettentexte
käuflich und leihweise zu haben

Fugo Bierhoff
Hof-Konditorei und Café
Feinestes
Bestellungs- und Verlags-Gedräht
Erfolgreiches Café
Kontrollieren nur erster Firmen
1907 Silberne Staatsmedaille
Breitfelstraße 4/6 · Fernruf 7255, 7256

Abonnement **2**

Abonnement **2**

Dienstag, den 30. Dezember 1913:

Der liebe Augustin

Operette in drei Akten von Rudolf Bernauer und Ernst Welisch.
Musik von **Leo Fall**.

Spielleitung: Benno Noeldechen. Musikalische Leitung: Paul Steinhausen.

PERSONEN:

- | | |
|---|------------------|
| Bogumil, Regent von Thessalien | Custav Waschow |
| Helene, seine Nichte | Hermine Hoffmann |
| Cjuro, Ministerpräsident | Ernst Winter |
| Nikola, Fürst von Mikolies | Robert Scholz |
| Oberst Birko | Willy Placke |
| Hauptmann Mirko | Paul Lenoir |
| Pips Fahrnich | Frida Hock |
| Pasperdu, Advokat | Paul Hermann |
| Augustin Hofer, Klavierlehrer | Eugen Albert |
| Jasomirgott, Kammerdiener der Prinzessin Helene | Hrnsst Herz |
| Anna, seine Tochter | Aennchen Heyter |
| Sigilloff, Gerichtsvollzieher | Hubert Mertens |
| Matthäus, Laienbruder und Klosterpförtner | Ernst Bedau |
| Ein Diener | Jahn Hofknecht |

Hofdamen, Herren, Parlamentsmitglieder, Offiziere, Beamte, Musiker, Soldaten, Diener,
Zofen, Brautjungfern. — Zeit: Gegenwart. — Ort: Thessalien.
Nach dem 2. Aufzuge findet eine längere Pause statt.

Umbesetzungen infolge von Erkrankungen behält sich die Direktion vor.

Kassenöffnung u. Einlaß 7 Uhr. Anfang 7 1/2 Uhr. Ende 10 1/2 Uhr.

Paul Braess, Düsseldorf Kasernenstraße 27
Telephon 543 und 8543
Teppiche, Dekorationen, Polstermöbel, Orientteppiche | Persönlicher Ein-
kauf im Orient. | Gardinen, Möbel- u. Dekorationsstoffe

HERZ-Stiefel
HERZ-Stiefel
Herz-Spezial-Stiefel 16.50
Damen-Abend-Schuhe
Herren-Lack-Stiefel
Stets das Neueste!
Schuhhaus Silbermann
Ecke Grabenstraße

Die bedeutendsten Künst-
ler der Welt singen für das
Grammophon
Vorführg. sämtl. Platten
ohne Kaufzwang. Kataloge kostenlos
Grammophon-Spezialhaus G. m.
Düsseldorf, nur Königsallee 78 b. H.

iBACH Flügel,
Pianos,
Pianolas
Pianola-Pianos kauf- und
Schadowstr. 52 leihweise
Bleichstr. 23
Telephon Nr. 1237 und 12037

Palast-Hotel
Breidenbacher Hof
Dornehmes Restaurant
Stadtküche
Soupers
vor und nach dem Theater

Referiert für M. Lang, Kalkerswertherstr. 93

Carl Wiegandt & Co
Tel. 34 u. 4981 Hofspediteure gegr. 1811
Spezial-Transport-Lagerung-Zollabfertigung

Lipton Tea Room
Königsallee 28, I. Etage
Dienstags und Donnerstags
5 Uhr-TEE mit Konzert

Park-Hotel DÜSSELDORF Am Corneliusplatz
Vornehmes Familien-Hotel
Elegantes erstklassiges Weinrestaurant
American Bar + Ungarische Hauskapelle

Anna Wagerer, Düsseldorf, Grst-Adolfstrasse 11
gegenüber Königsallee u. Café Corso — Telephon 4225
Speziageschäft für elegante Damenhüte.

Musik-Akademie

Düsseldorf, Nationenstraße 51, Telefon 9811
 Ausbildung in allen Zweigen der Musik, Konzertgesang,
 Oper, Schauspiel. Statuten gratis. Eintritt jederzeit. Dir. A. Waldeck, Sprechzeit von 4—5 Uhr

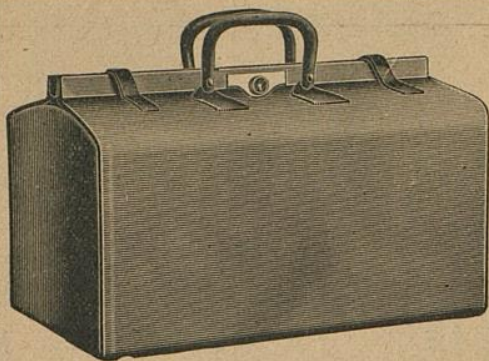

E. Schmitz & Co.

Alleestraße 35
 Fernsprecher Nr. 3895

Spezialgeschäft
 in Reiseartikeln u.
 feinen Lederwaren

Bedeutend vergrößerte Verkaufsräume

Corso-Parfümerie und Drogerie

Königsallee 84 · Telefon 8335

Feine Parfümerien · Toilette-
 Artikel und Präparate zur
 Schönheitspflege



Spielplan:

Dienstag, 30. Dezember
 abends 7 $\frac{1}{2}$ Uhr, Ab. **2:**

Der liebe Augustin
 Mittwoch, 31. Dezember
 abends 7 Uhr, Ab. **3:**

So'n Wiadhund
 Donnerstag, 1. Januar
 nachmittags 2 $\frac{1}{2}$ Uhr:

Zu ermäßigten Preisen:

Prinzess. Dornröschen
 ab. 7 Uhr, Außer Abonnement:

**Hoffmanns
 Erzählungen**

Freitag, 2. Januar
 abends 7 $\frac{1}{2}$ Uhr, Ab. **4:**

Cavalleria rusticana
Der Bajazzo

Samstag, 3. Januar
 abends 7 Uhr, Ab. **5**

Die Räuber

Sonntag, 4. Januar
 nachmittags 2 $\frac{1}{2}$ Uhr:

(Zu ermäßigten Preisen)

Prinzess. Dornröschen
 ab. 7 U., Außer Abonnement

Der liebe Augustin

Lerne Sprachen

in der

Berlitz- Schule

Bismarckstr. 93
 Telefon 752.

.....
 Nur diplomierte
 Lehrer

Übersetzungs-
 Bureau.

Dolmetschen.

Ludw. Krieger,

Flügel u. Pianos

Tel. 7728, Klosterstr. 14a, Gegr. 1875

von GROTRIAN, STEINWEG Nachf., G. ADAM, F. THÜRMER
 R. LIPP & SOHN, SCHIEDMAYER & SÖHNE
 HARMONIUMS — CLAVIOLAS

Albert Guba Nachfolger, Pelzwarenfabrik, Grabenstraße 24—26

Käthe Moormann

Berger-Allee 7 II. Telefon 3824
 (Diplomiert von Fr. A. Kuypers, Berlin)

erteilt Unterricht in Stimmbildung und Sprechtechnik

WICHTIG für kranke Stimmen sowie für alle, deren
 Beruf den starken Gebrauch ihrer Stimmittel fordert.

MUSIK-Ak

Oper, Schauspiel. Stat

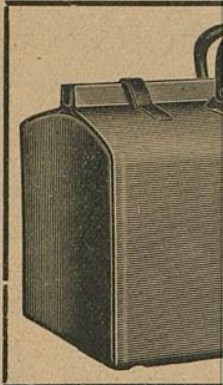

**Corso=Parfümerie
und Drogerie**

Königsallee 84 · Telefon 8835
Feine Parfümerien · Toilette=

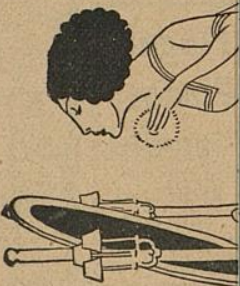

**Ludw.
Flügel u. P**

Albert Gub

Käthe Moo

Berger-Allee 7H · Telefon 3824

(Diplomiert von Fr. A. Kuypers, Berlin)

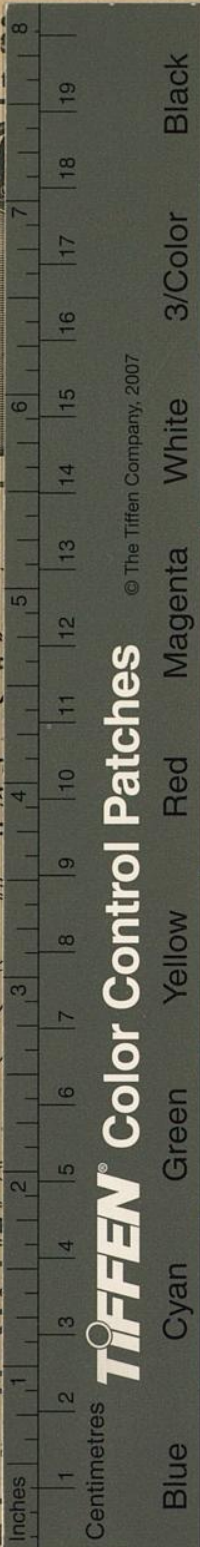

© The Tiffen Company, 2007

TIFFEN® Color Control Patches

WICHTIG für kranke Stimmen sowie für alle, deren Beruf den starken Gebrauch ihrer Stimmittel fordert.

Abende 51, 1. September 1911
der Musik, Konzertgesang,
k, Sprechzeit von 4—5 Uhr

mitz & Co.

estraße 35
recher Nr. 3895
ialgeschäft
eisartikeln u.
Lederwaren

größte Verkaufsräume

**Lerne
Sprachen**

in der

**Berlitz-
Schule**

Bismarckstr. 93
Telephon 752.

Nur diplomierte
Lehrer

Übersetzungs-
Bureau.

Dolmetschen.

osterstr. 14a, Gegr. 1875
f., G. ADAM, F. THURMER
DMAYER & SOHNE
CLAVIOLAS

enstraße 24—26

ung und Sprechtechnik

WICHTIG für kranke Stimmen sowie für alle, deren Beruf den starken Gebrauch ihrer Stimmittel fordert.

WICHTIG für kranke Stimmen sowie für alle, deren Beruf den starken Gebrauch ihrer Stimmittel fordert.

WICHTIG für kranke Stimmen sowie für alle, deren Beruf den starken Gebrauch ihrer Stimmittel fordert.

WICHTIG für kranke Stimmen sowie für alle, deren Beruf den starken Gebrauch ihrer Stimmittel fordert.

WICHTIG für kranke Stimmen sowie für alle, deren Beruf den starken Gebrauch ihrer Stimmittel fordert.

WICHTIG für kranke Stimmen sowie für alle, deren Beruf den starken Gebrauch ihrer Stimmittel fordert.

WICHTIG für kranke Stimmen sowie für alle, deren Beruf den starken Gebrauch ihrer Stimmittel fordert.