

257/12  
**Opernstudium** für Solo und Chor, Repetition studierter Partien, Ensemblestudien, Vortragsabende, Aufführung ganzer Opern, Gesangsunterricht nach bewährter Methode. Eigene Probephöhne. Beste Engagementsverbindungen. Sprechzeit: 1—2Uhr. **G. Rebentisch** Elisabethstrasse 55

## Riquet-Tee

von Millionen getrunken

# Abonnement

## Spielzeit 1913—1914.

Die Abonnements-Quittungen der am  
15. Dezember fälligen

### II. Rate:

liegen im Theaterbüro Eingang Hof-  
gartenseite Zimr. 62 zum Abholen bereit.

Das Büro ist geöffnet:  
Vormittags von 9 $\frac{1}{2}$ —11 $\frac{1}{2}$  Uhr  
Nachmittags „ 4—6 $\frac{1}{2}$  „

**Vereinigte Werkstätten für Kunst**  
im Handwerk A.-G.  
**Ausstellung Hamburg**  
**Barkhof Haus Nr. 1.**

**P. Wiener Schürzen**  
 Konfektion Elegante Maß-Anfertigung  
 Ackerstraße 3

Referiert für photo. Atelier Hammerlag, Graf Edolffstraße 44

**Musikalien!**

Größtes  
Spezial-  
Geschäft

**Franz Suppan, Oststrasse 122**

neu eröffnet  
Ecke Gruppellostr.  
7 Schau'enster

**Pianos!**

Gebrüder **MARTOCH**  
Flingerstr. 20.

**Hotel Kaiserhof**  
Kaiser-Wilhelmstr. 23, 2 Minuten vom Hauptbahnhof-Telephon 1222  
1/2 Liter hell oder dunkel 28 Pl., 1/1 Liter 50 Pl. — Vorzügliche preiswerte Küche

**Julius Baedeker**  
Gegr. 1860 G. m. b. H. Teleph. 102  
Buch-, Kunst- und Landkartenhandlung  
Jetzt: Blumenstr. 19, am Königsp. Sämtl. Opern- u. Operettentexte käuflich und leihweise zu haben

**Hugo Bierhoff**  
Hof-Konditorei und Café  
Feinestes Bestells- und Versand-Gedüft  
Eritklaffiges Café  
Konfitüren nur erfter Firmen  
1907 Silberne Staatsmedaille  
Brettelstraße 4/6 · Fernruf 7255, 7256

Abonnement **6** Abonnement **6**

Donnerstag, den 25. Dezember 1913, abends **7** Uhr:

# Tiefeland

Musikdrama in einem Vorspiel und 2 Aufzügen nach A. Guimera von Rudolf Lothar. Musik von Eugen d'Albert.

Spielleitung: Robert Leffler. Musikalische Leitung: Werner Wolf.

**PERSONEN:**

Sebastiano, ein reicher Grundbesitzer Tommaso, der Aelteste der Gemeinde, 80 jährig Moruecio, Mühlknecht Marta Pepa Antonia Rosalia Nuri Pedro, ein Hirte Nando, ein Hirte Der Pfarrer Ein Bauer	} in Diensten Sebastianos	Richard Hedler Hermann Wucherpfennig Hans Thometzek Agnes Wedekind-Klebe Margarete Wagner Else Bräuner Grete Blaha Gertrud Stretten Egon Reichenbach Heinrich Niggemeyer Wilhelm Buch Franz Geibel
---	------------------------------	---

Das Stück spielt teils auf einer Hochalpe der Pyrenäen, teils im spanischen Tiefeland von Catalonien, am Fusse der Pyrenäen

Nach dem 1. Aufzuge findet eine längere Pause statt.

**Keine Ouvertüre.**

Textbücher sind an der Kasse und bei den Billetteuren zu haben.  
 Umbesetzungen infolge von Erkrankungen behält sich die Direktion vor.

Kassenöffnung u. Einlaß 6 1/4 Uhr. Anfang **7** Uhr. Ende ungef. 9 1/2 Uhr.

**W. Thelen-Jansen**  
Musikalien-Handlung und Verlag  
Telephon 756 Blumenstr. 14  
Sämtliche Klavier-Auszüge u. Textbücher stets auf Lager

Referiert für  
Hermann Mahler,  
Bismarckstraße

**Lipton Tea Room**  
Königsallee 28, I. Etage  
Dienstags und Donnerstags  
**5Uhr-Tee mit Konzert**

**HERZ-Stiefel**  
Herz-Spezial-Stiefel 16.50  
Damen-Abend-Schuhe  
Herren-Lack-Stiefel  
Stets das Neueste!  
**Schuhhaus Silbermann**  
Ecke Grabenstraße

Die bedeutendsten Künstler der Welt singen für das  
**Grammophon**  
Vorführg. sämtl. Platten ohne Kaufzwang. Kataloge kostenlos  
**Grammophon-Spezialhaus** G. m. b. H.  
Düsseldorf, nur Königsallee 78

**IBACH** Flügel, Pianos, Pianolas  
Pianola-Pianos kauf- und leihweise  
Schadowstr. 52 Bleichstr. 23  
Telephon Nr. 1237 und 12037

**Palast-Hotel Breidenbacher Hof**  
Dornehmes Restaurant  
Stadtküche  
Soupers  
vor und nach dem Theater

**Park-Hotel**  
DÜSSELDORF Am Corneliusplatz

Vornehmes Familien-Hotel  
Elegantes erstklassiges Weinrestaurant  
American Bar & Ungarische Hauskapelle

**Anna Wagerer**

Düsseldorf, Graf-Adolfstr. 11  
gegenüber Königsallee u. Café Corso — Telephon 4225  
Spezialgeschäft für elegante Damenhüte.

Referiert für M. Haag, Kaiserswertherstr. 93

**Garl Wiegandt & Co**  
 Hofspediteure geg. 1870  
 Telephon 134 u. 1981  
 Möbeltransport-Lagerung-Zollabfertigung

# MUSIK-AKADEMIE

Düsseldorf, Charlottensstraße 51, Telefon 5611  
 Ausbildung in allen Zweigen der Musik, Konzertsang,  
 Oper, Schauspiel. Statuten gratis. Eintritt jederzeit. Dir. A. Waldeck, Sprechzeit von 4—5 Uhr

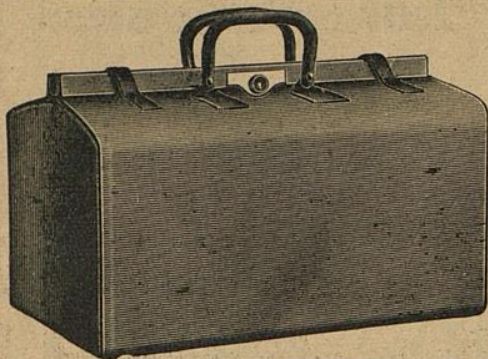

## E. Schmitz & Co.

Alleestraße 35  
 Fernsprecher Nr. 3895

Spezialgeschäft  
 in Reiseartikeln u.  
 feinen Lederwaren

Bedeutend vergrößerte Verkaufsräume

## Corso-Parfümerie und Drogerie

Königsallee 84. Telefon 8835

Feine Parfümerien · Toilette-  
 Artikel und Präparate zur  
 Schönheitspflege



### Spielplan:

Freitag, 26. Dezember  
 nachmittags 2½ Uhr:  
 (Zu ermäßigten Preisen)

**Prinzess, Dornröschchen**

ab 7 Uhr, Außer Abonnement:  
 (Zum ersten Male)

**Der liebe Augustin**

Samstag, 27. Dezember  
 nachmittags 2½ Uhr:

Zu ermäßigten Preisen:

**Prinzess, Dornröschchen**

abends 7½ Uhr, Ab. **7:**

**Der ungetreue  
 Ekehardt**

Sonntag, 28. Dezember  
 nachmittags 2½ Uhr:

(Zu ermäßigten Preisen)

**Prinzess, Dornröschchen**

abends 7 Uhr, Ab. **8:**

**Der Troubadour**

## Lerne Sprachen

in der

## Berlitz- Schule

Bismarckstr. 93  
 Telefon 752.

Nur diplomierte  
 Lehrer

Übersetzungs-  
 Bureau.

Dolmetschen.

**Ludw. Krieger,** Tel. 7728, Klosterstr. 14 a, Gegr. 1875  
**Flügel u. Pianos**  
 von GROTRIAN, STEINWEG Nachf., G. ADAM, F. THURMER  
 R. LIPP & SOHN, SCHIEDMAYER & SÖHNE  
 HARMONIUMS CLAVIOLAS

Albert Guba Nachfolger, Pelzwarenfabrik, Grabenstraße 24—26

**Käthe Moormann** erteilt Unterricht in Stimmbildung und Sprechtechnik  
 Berger-Allee 7 II. Telefon 3824 WICHTIG für kranke Stimmen sowie für alle, deren  
 (Diplomiert von Frl. A. Kuypers, Berlin) Beruf den starken Gebrauch ihrer Stimmittel fordert.

**MUSIK-AKADEMIE**

Oper, Schauspiel, St...

Düsseldorf, Chlodwigstr. 51, Telefon 5611  
 der Musik, Konzertsang,  
 ck, Sprechzeit von 4-5 Uhr

**Corso-Parfümerie  
 und Drogerie**  
 Königsallee 84, Telefon 8835  
 Feine Parfümerien · Toilette-



**Ludw.  
 Flügel u. P...**

Albert Guba

**Käthe Moon**

Berger-Allee 7 II, Te...

(Diplomiert von Fr. A. Kuypers, Berlin) Berlin, bei starkem Gebrauch, ihrer Stimmittel fordert.

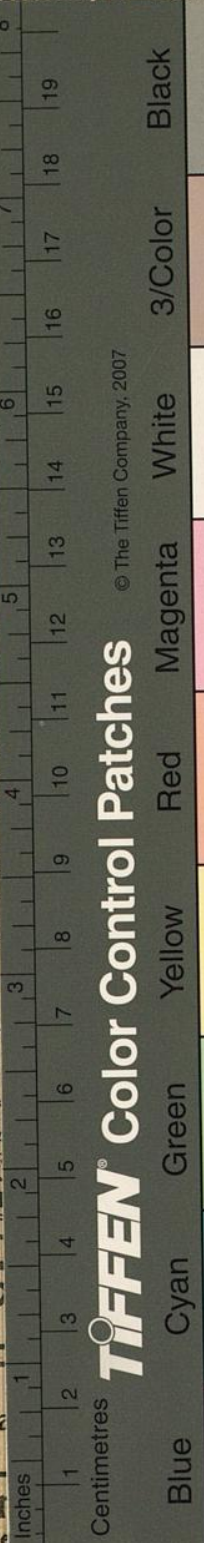

**mitz & Co.**

estraße 35  
 precher Nr. 3895  
 zialgeschäft  
 eiseartikeln u.  
 Lederwaren  
 größte Verkaufsräume

**Lerne  
 Sprachen**

in der  
**Berlitz-  
 Schule**

Bismarckstr. 93  
 Telefon 752.

Nur diplomierte  
 Lehrer

Übersetzungs-  
 Bureau.  
 Dolmetschen.

sterstr. 14a, Gegr. 1875  
 f., G. ADAM, F. THÜRMER  
 DMAYER & SÖHNE  
 CLAVIOLAS

znstraße 24-26

lung und Sprechtechnik  
 sowie für alle, deren