

**Opernstudium** für Solo und Chor, Repetition studierter Partien, Ensemblestudien,  
Vortragsabende, Ausführung ganzer Opern, Gesangsunterricht nach  
bewährter Methode. Eigene Probephöhne. Beste Engagementsverbindungen. Sprechzeit: 1—2Uhr. **G. Rebentisch** Elisabeth-  
strasse 55

257/12

## Riquet-Tee

von Millionen getrunken

## Abonnement Spielzeit 1913—1914.

Die Abonnements-Quittungen der am  
15. Dezember fälligen

### II. Rate:

liegen im Theaterbureau Eingang Hof-  
gartenseite Zimr. 62 zum Abholen bereit.

Das Bureau ist geöffnet:

Vormittags von 9 $\frac{1}{2}$ —11 $\frac{1}{2}$  Uhr

Nachmittags „ 4—6 $\frac{1}{2}$  „

## Vereinigte Werkstätten für Kunst

im Handwerk A.-G.

Ausstellung Hamburg

Barkhof Haus Nr. 1.

**P. Wiene Schürzen** - Konfektion  
Elegante Maß-  
Anfertigung  
Ackersstraße 3

Referiert zur Photo. Breiter Hammerlählag, Graf Adolffstraße 44

**Musikalien!**

Größtes  
Spezial-  
Geschäft

**Franz Suppan,**

Gebrüder  
**HARTOCH**  
Flingerstr. 20.

**Hugo Bierhoff**

Hof-Konditorei und Café

Feinestes  
Bestellungs- und Versand-Geschäft  
Erstklassiges Café

Konfitüren nur erster Firmen  
1907 Silberne Staatsmedaille  
Brettelstraße 4/6 · Fernruf 7255, 7256

**W. Thelen-Jansen**

Musikalien-Handlung und Verlag  
Telephon 756 Blumenstr. 14

Sämtliche  
Klavier-Auszüge  
u. Textbücher  
stets auf  
Lager

Referiert für  
Hermann Mahler,  
Bismarckstraße

**Lipton Tea Room**

Königsallee 28, I. Etage

Dienstags und Donnerstags  
**5Uhr-Tee mit Konzert**

**Paul Braess, Düs**  
Teppiche, Dekorationen, Polstermöbel,  
Gardinen, Möbel- u. Dekorationsstoffe

**Park-Hotel**

DÜSSELDORF Am Corneliusplatz

Vornehmes Familien-Hotel  
Elegantes erstklassiges Weinrestaurant  
American Bar ♦ Ungarische Hauskapelle

Donnerstag, den 25. Dezember 1913

nachmittags 2<sup>1</sup>/<sub>2</sub> Uhr:

# Prinzessin Dornröschen

Phantast. Märchen mit Gesang und Tanz 5 Abteilungen von C. A. Görner.  
Musik von Stiegmann.

Spielleitung: Béla Duschak.

Musikalische Leitung: Paul Steinhausen.

## PERSONEN:

### Erste Abteilung:

#### Bei den Feen.

Dornrosa, eine mächtige Fee Beherrscherin der Wunder-Quelle	Franziska Wendt
Lilia	Eise Kittner
Tulpina	Grete Bedau
Camelia	Josefine Telona
Herfilia	Clara Romer
Viola	Frida Hock
Heliotropa	Hedwig Stemberg
Frigga	Claire Hörnchemeyer
Jasmina	Ida Walden
Hyacintha	Betty Frieden
Immortella	Wally Rosner
Asteria	Nora Reinhard
Belladonna	Ida Ravenau
Urian, Diener der Fee Dornrosa	Erna Flock
Der Hofmarschall	Ernst Bedau
Erster Kammerherr	Max Wogritsch
Zweiter Kammerherr	Paul Hermann
Dritter Kammerherr	Hugo Lazak
Erste Nympe	Mizzi Heber-Rosen
Zweite Nympe	Helene Wellow

### Zweite Abteilung:

#### Die Taufe.

Der König	Robert Nonnenbruch
Hezog Uffo, sein Schwager	Otto Busch
Der Hofmarschall	Ernst Bedau
Der Kammerherr	Max Wogritsch
Dornrosa	Franziska Wendt
Der Narr	Erich Ponto
Lilia	Eise Kittner
Tulpina	Grete Bedau
Camelia	Josefine Telona
Herfilia	Clara Romer
Viola	Frida Hock
Heliotropa	Hedwig Stemberg
Frigga	Claire Hörnchemeyer
Jasmina	Ida Walden
Hyacintha	Betty Frieden
Immortella	Wally Rosner
Asteria	Nora Reinhard
Belladonna	Ida Ravenau
Tros, Belladonnas Diener	kl. Zethmeier
Erster Großer des Reiches	Adolf Molnar
Zweiter Großer des Reiches	Aloys Allhoff
Hofherren, Hofdamen, Ritter, Edelleute, Pagen, Gefolge der Feen usw.	

### Dritte Abteilung (spielt 15 Jahre später): Dornröschen.

Der König	Robert Nonnenbruch
Prinzessin Dornröschen, seine Tochter	Selma Wuttke
Jucunde } ihre Gespielinnen	Mizzi Heber-Rosen
Aline } ihre Gespielinnen	Claire Hörnchemeyer
Der Hofmarschall	Ernst Bedau
Der Kammerherr	Max Wogritsch
Der Narr	Erich Ponto
Urian	Erna Flock
Ein Offizier	Alfred Kruchen
Schalk, der Koch	Emil Wirth
Muß, der Küchenjunge	Berta Jachtmann
Rolf, der Invalide	Arthur Schetter
Anna, eine arme Witwe	Anna Walburg
Ihr Kind	kl. Neumann
Der blinde Hans	Ernst Joachim
Ein Knabe	kl. Prothmann
Ein Mädchen	kl. Ageihen
Hofherren, Hofdamen, Gespielinnen, Knechte, Mägdle, Jagdgefolge.	

### Vierte Abteilung: Der Spruch der bösen Fee geht in Erfüllung.

Fee Dornrosa	Franziska Wendt
Fee Belladonna	Ida Ravenau
Der König	Robert Nonnenbruch
Prinzessin Dornröschen	Selma Wuttke
Jucunde	Mizzi Heber-Rosen
Alte	Claire Hörnchemeyer
Hofmarschall	Ernst Bedau
Kammerherr	Max Wogritsch
Der Narr	Erich Ponto
Schalk	Emil Wirth
Muß	Berta Jachtmann
Jagdgefolge, Hofherren, Hofdamen usw.	

### Fünfte Abteilung (spielt 100 Jahre später): Das Erwachen.

Prinz Arthur	Willy Beuger
Dick, sein Knappe	Ernst Herz
Fee Dornrosa	Franziska Wendt
Urian	Erna Flock
Der König	Robert Nonnenbruch
Prinzessin Dornröschen	Selma Wuttke
Jucunde	Mizzi Heber-Rosen
Aline	Claire Hörnchemeyer
Hofmarschall	Ernst Bedau
Kammerherr	Max Wogritsch
Der Narr	Erich Ponto
Ein altes Bauernweib	Eise Kittner
Die Feen, Genien, Der Hofstaat des Königs usw. Dornknappen.	

Vorkommende Tänze, arrangiert und einstudiert von der Ballettmeisterin Marta Esche: Im I. Bild: Tanz der Nymphen, Libellen und Frösche ausgeführt vom Ballettpersonal. Im II. Bild: Der Storch mit Kindern aller Rassen, ausgeführt von den Elevelinnen der Ballettschule. Sonne, Mond und Sterne, großes Ballett, getanzt von Lydia Tucek, Käthe Küpper und den Damen des Balletts. Im III. Bild: Gemüß-Bauern und -Bauerinnen, getanzt von den Elevelinnen der Ballettschule. Im IV. Bild: Tanz der Edelsteine (Diamanten, Perlen, Topase, Saphire, Rubine) getanzt von Lydia Tucek, Käthe Küpper den Damen des Balletts und den Kinder der Ballettschule. — Nach der zweiten Abteilung findet eine längere Pause statt.

Umbesetzungen infolge von Erkrankungen behält sich die Direktion vor.

Kassenöffnung u. Einlaß 2 Uhr. Anfang 2<sup>1</sup>/<sub>2</sub> Uhr. Ende ungef. 5 Uhr.

17

0

se  
or  
AI

# Oststrasse 122

neu eröffnet  
Ecke Gruppellostr.  
7 Schau'enster

# Pianos!

## Hotel Kaiserhof

Kaiser-Wilhelmstr. 23, 2 Minuten vom Hauptbahnhof · Telephon 1222

1/2 Liter hell oder dunkel 28 Pf., 1/1 Liter 50 Pf. — Vorzügliche preiswerte Küche

## Julius Baedeker

Gegr. 1860 G. m. b. H. Teleph. 102

**Buch-, Kunst- und Landkartenhandlung**

Jetzt: Blumenstr. 19, am Königspl.

Sämtl. Opern- u. Operettentexte käuflich und leihweise zu haben



## HERZ-STIEFEL

Herz-Spezial-Stiefel 16.50  
Damen-Abend-Schuhe  
Herren-Lack-Stiefel  
Stets das Neueste!

## Schuhhaus Silbermann

Ecke Grabenstraße



Die bedeutendsten Künstler der Welt singen für das

## Grammophon

Vorführg. sämtl. Platten ohne Kaufzwang. Kataloge kostenlos

**Grammophon-Spezialhaus** G. m. b. H.  
Düsseldorf, nur Königsallee 78



Flügel,  
Pianos,  
Pianolas

**Pianola-Pianos** kauf- und leihweise

Schadowstr. 52 Bleichstr. 23  
Telephon Nr. 1237 und 12037

## Palast-Hotel Breidenbacher Hof

Dornehmes Restaurant



Stadtküche  
Soupers  
vor und nach dem Theater

Düsseldorf Kasernenstraße 27  
Telephon 543 und 8543

Orientsteppiche Persönlicher Einkauf im Orient.

# Anna Wagerer,

Düsseldorf, Graf-Adolfstr. 11  
gegenüber Königsallee u. Café Corso) — Telephon 4225  
Spezialgeschäft für elegante Damenhüte.

Referiert für M. Laag, Kaiserswertherfr. 93

  
**Carl Wiegandt & Co**  
Tel. 34 u. 4987 Hofspediteure geg. 1811g  
Spezial-Möbeltransport-Abteilung-Zollabfertigung

# Musik-Akademie

Düsseldorf, Charlottenstraße 51, Telefon 5611  
 Ausbildung in allen Zweigen der Musik, Konzertgesang,  
 Oper, Schauspiel. Statuten gratis. Eintritt jederzeit. Dir. A. Waldeck, Sprechzeit von 4—5 Uhr

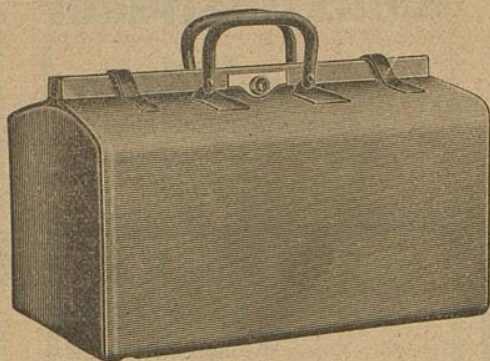

## E. Schmitz & Co.

Alleestraße 35  
 Fernsprecher Nr. 3895

Spezialgeschäft  
 in Reiseartikeln u.  
 feinen Lederwaren

Bedeutend vergrößerte Verkaufsräume

## Corso-Parfümerie und Drogerie

Königsallee 84. Telefon 8835

Feine Parfümerien · Toilette-  
 Artikel und Präparate zur  
 Schönheitspflege



### Spielplan:

Donnerstag, 25. Dezember  
 nachmittags 2 $\frac{1}{2}$  Uhr:  
 (Zu ermäßigten Preisen)

**Prinzess. Dornröschen**  
 abends 7 Uhr, Ab. **6:**  
**Tiefland**

Freitag, 26. Dezember  
 nachmittags 2 $\frac{1}{2}$  Uhr:  
 (Zu ermäßigten Preisen)

**Prinzess. Dornröschen**  
 ab. 7 Uhr, Außer Abonnement:  
 (Zum ersten Male)

**Der liebe Augustin**  
 Samstag, 27. Dezember  
 nachmittags 2 $\frac{1}{2}$  Uhr:

Zu ermäßigten Preisen:  
**Prinzess. Dornröschen**  
 abends 7 $\frac{1}{2}$  Uhr, Ab. **7:**  
**Der ungetreue**  
**Eckehardt**

Sonntag, 28. Dezember  
 nachmittags 2 $\frac{1}{2}$  Uhr:  
 (Zu ermäßigten Preisen)

**Prinzess. Dornröschen**  
 abends 7 Uhr, Ab. **8:**  
**Der Troubadour**

## Lerne Sprachen

in der

## Berlitz- Schule

Bismarckstr. 93  
 Telephon 752.

.....  
**Nur** diplomierte  
 Lehrer  
 .....

Übersetzungs-  
 Bureau.

Dolmetschen.

**Ludw. Krieger**, Tel. 7728, Klosterstr. 14a, Gegr. 1875  
**Flügel u. Pianos** von GROTRIAN, STEINWEG Nachf., G. ADAM, F. THÜRMER  
 R. LIPP & SOHN, SCHIEDMAYER & SÖHNE  
 ——— HARMONIUMS ——— CLAVIOLAS ———

Albert Guba Nachfolger, Pelzwarenfabrik, Grabenstraße 24—26

**Käthe Moormann**  
 Berger-Allee 7 II. Telefon 3824  
 (Diplomiert von Fr. A. Kuypers, Berlin)

erteilt Unterricht in Stimmbildung und Sprechtechnik  
**WICHTIG** für kranke Stimmen sowie für alle, deren  
 Beruf den starken Gebrauch ihrer Stimmittel fordert.

**MUSIK-AG**

Oper, Schauspiel. Sta

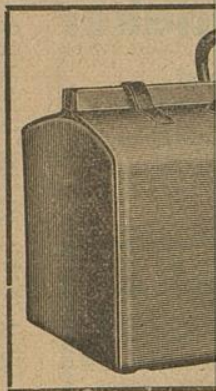

**Corso-Parfümerie  
und Drogerie**  
Königsallee 84 · Telefon 8835  
Feine Parfümerien · Toilette-



**Ludwig  
Flügel u.**

Albert Gu

**Käthe Mod**

Berger-Allee 7 1/2  
(Diplomiert von Fr. A. Kuypers, Berlin)

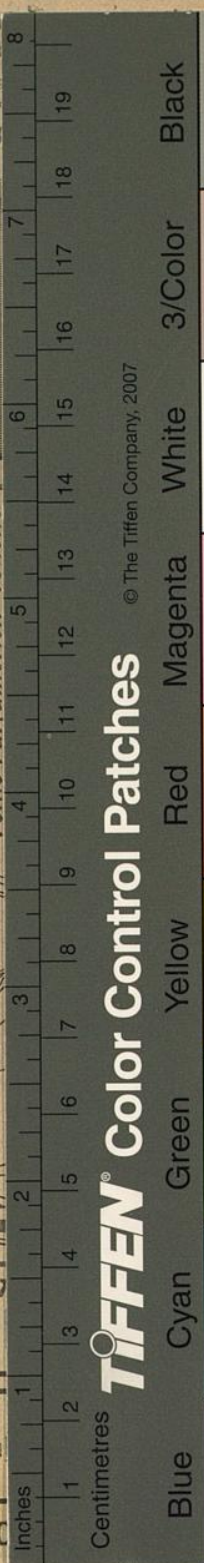

Color	1	2	3	4	5	6	7	8
Blue	Blue	Blue	Blue	Blue	Blue	Blue	Blue	Blue
Cyan	Cyan	Cyan	Cyan	Cyan	Cyan	Cyan	Cyan	Cyan
Green	Green	Green	Green	Green	Green	Green	Green	Green
Yellow	Yellow	Yellow	Yellow	Yellow	Yellow	Yellow	Yellow	Yellow
Red	Red	Red	Red	Red	Red	Red	Red	Red
Magenta	Magenta	Magenta	Magenta	Magenta	Magenta	Magenta	Magenta	Magenta
White	White	White	White	White	White	White	White	White
3/Color	3/Color	3/Color	3/Color	3/Color	3/Color	3/Color	3/Color	3/Color
Black	Black	Black	Black	Black	Black	Black	Black	Black

...straße 31, 10117 Berlin  
der Musik, Konzertgesang,  
ck, Sprechzeit von 4—5 Uhr

**mitz & Co.**  
...straße 35  
...precher Nr. 3895  
...zialgeschäft  
...eisartikeln u.  
...n Lederwaren  
...größerte Verkaufsräume

**Lehrer  
Sprachen**  
in der  
**Berlitz-  
Schule**  
Bismarckstr. 93  
Telephon 752.  
.....  
**Nur** diplomierte  
Lehrer  
.....  
Übersetzungs-  
Bureau.  
Dolmetschen.

...losterstr. 14a, Gegr. 1875  
...chf., G. ADAM, F. THÜRMER  
EDMAYER & SÖHNE  
... CLAVIOLAS

...benstraße 24—26

...ildung und Sprechtechnik  
...en sowie für alle, deren  
Beruf den starken Gebrauch ihrer Stimmittel fordert.