

Opernstudium für Solo und Chor, Repetition studierter Partien, Ensemblestudien, Vortragsabende, Aufführung ganzer Opern, Gesangsunterricht nach bewährter Methode. Eigene Probephöhne. Beste Engagementsverbindungen. Sprechzeit: 1—2Uhr. **G. Rebentisch** Elisabethstrasse 55

231/12

Riquet-Tee

von Millionen getrunken

Abonnement Spielzeit 1913—1914.

Die Abonnements-Quittungen der am
15. Dezember fälligen

II. Rate:

liegen im Theaterbüro Eingang Hof-
gartenseite Zimr. 62 zum Abholen bereit.

Das Büro ist geöffnet:

Vormittags von 9 $\frac{1}{2}$ —11 $\frac{1}{2}$ Uhr

Nachmittags „ 4—6 $\frac{1}{2}$ „

Vereinigte Werkstätten für Kunst

im Handwerk A.-G.

Ausstellung Hamburg

Barkhof Haus Nr. 1.

Konfektion
Elegante Mad-
Anfertigung

Referiert für photo. steiner Hammerlag, Graf Adolffstraße 44

Musikalien!

Größtes
Spezial-
Geschäft

Franz Suppan, Oststrasse 122

neu eröffnet
Ecke Gruppellostr.
7 Schau'enster

Pianos!

Gebrüder
HARTOCH
Fingerstr. 20.

Hotel Kaiserhof
Kaiser-Wilhelmstr. 23, 2 Minuten
vom Hauptbahnhof · Telefon 1222
1/2 Liter hell oder dunkel 26 Pl., 1/4 Liter
50 Pl. — Vorzügliche preiswerte Küche

Julius Baedeker
Gegr. 1860 G. m. b. H. · Teleph. 102
Buch-, Kunst-
und Landkartenhandlung
Jetzt: Blumenstr. 19, am Königspl.
Sämtl. Opern- u. Operettentexte
käufllich und leihweise zu haben

Hugo Bierhoff
Hof-Konditorei und Café
Feinestes
Bestellungs- und Versand-Geschäft
Erstklassiges Café
Konfitüren nur erster Firmen
1907 Silberne Staatsmedaille
Breitefräse 4/6 · Fernruf 7255, 7256

Abonnement **5** Abonnement **5**

Dienstag, den 23. Dezember 1913:

Rigoletto

Oper in 4 Akten von G. Verdi.

Spielleitung: Benno Noeldechen. Musikalische Leitung: Werner Wolf.

PERSONEN:

Der Herzog von Mantua	Bernardo Bernardi
Rigoletto, sein Hofnarr	August Kieß
Gilda, dessen Tochter	Hermine Fröhlich-Förster
Graf von Monterone	Erich Hanfstaengl
Graf von Ceprano	Hans Thometzk
Die Gräfin, seine Gemahlin	Annie Lighthart
Marullo, Kavalier	Hubert Mertens
Borsa, Hölfling	Willy Placke
Sparafucile, ein Bandit	Hermann Wucherpfennig
Maddalena, seine Schwester	Grete Blaha
Giovanna, Gildas Gesellschafterin	Marie Sieg
Ein Gerichtsdienner	Franz Geibel
Ein Page der Herzogin	Emma Prothmann

Herren und Damen vom Hofe, Pagen, Hellebardiere.
Die Handlung spielt in der Stadt Mantua und deren Umgebung.
Nach dem 2. Akte findet eine längere Pause statt.
Textbücher sind an der Kasse und bei den Billetturen zu haben.
Umbesetzungen infolge von Erkrankungen behält sich die Direktion vor.
Krank: Johanna Leisner.

Kassenöffnung u. Einlaß 7 Uhr. Anfang 7 1/2 Uhr. Ende ungef. 9 3/4 Uhr.

W. Thelen-Jansen
Musikalien-Handlung und Verlag
Telephon 756 Blumenstr. 14
Sämtliche
Klavier-Auszüge
u. Textbücher
stets auf
Lager

Referiert für
Hermann Mahler,
Bismarckstraße

Lipton Tea Room
Königsallee 28, I. Etage
Dienstags und Donnerstags
5 Uhr-Tee mit Konzert

Paul Braess, Düsseldorf Kasernenstraße 97
Telephon 543 und 8543
Teppiche, Dekorationen, Polstermöbel, **Orientteppiche**, Persönlicher Ein-
Kauf im Orient.
Gardinen, Möbel- u. Dekorationsstoffe

 **HERZ-STIEFEL**
Herz-Spezial-Stiefel 16.50
Damen-Abend-Schuhe
Herren-Lack-Stiefel
Stets das Neueste!
Schuhhaus Silbermann
Ecke Grabenstraße

 Die bedeutendsten Künst-
ler der Welt singen für das
Grammophon
Vorführg. sämtl. Platten
ohne Kaufzwang. Kataloge kostenlos
Grammophon-Spezialhaus G. m. b. H.
Düsseldorf, am Königsallee 78

 **IBACH** Flügel,
Pianos,
Pianolas
Pianola-Pianos kauf- und
leihweise
Schadowstr. 52 Bleichstr. 23
Telephon Nr. 1237 und 12037

Palast-Hotel
Breidenbacher Hof
Dornehmes Restaurant
Stabküche
Soupers
vor und nach dem Theater

Referiert für M. Lang, Kaiserswertherstr. 93

 **Carl Wiegand & Co**
Tel. 34 u. 4981 Hofspeitelle gegen 18710
Spezial-Transport-Lagerung-Zollabfertigung

Park-Hotel DÜSSELDORF Am Corneliusplatz
Vornehmes Familien-Hotel
Elegantes erstklassiges Weinrestaurant
American Bar · Ungarische Hauskapelle

Anna Wagerer, Düsseldorf, Graf-Adolfstr. 80 11
gegenüber Königsallee u. Café Corso) — Telephon 4225
Spezialgeschäft für elegante Damenhüte.

Musik-Akademie

Düsseldorf, Gaa'ottenstraße 51, Telefon 3011
 Ausbildung in allen Zweigen der Musik, Konzertgesang,
 Oper, Schauspiel. Statuten gratis. Eintritt jederzeit. Dir. A. Waldeck, Sprechzeit von 4—5 Uhr

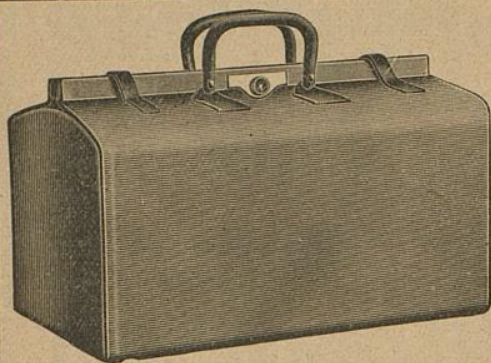

E. Schmitz & Co.

Alleestraße 35
 Fernsprecher Nr. 3895

Spezialgeschäft
 in Reiseartikeln u.
 feinen Lederwaren

Bedeutend vergrößerte Verkaufsräume

Corso=Parfümerie und Drogerie

Königsallee 84 · Telefon 8835

Feine Parfümerien · Toilette-
 Artikel und Präparate zur
 Schönheitspflege



Spielplan:

Mittwoch, 24. Dezember
Geschlossen
 Donnerstag, 25. Dezember
 nachmittags 2 $\frac{1}{2}$ Uhr:
 (Zu ermäßigten Preisen)
Prinzess. Dornröschchen
 abends 7 Uhr, Ab. **6:**
Tiefeland
 Freitag, 26. Dezember
 nachmittags 2 $\frac{1}{2}$ Uhr:
 (Zu ermäßigten Preisen)
Prinzess. Dornröschchen
 ab. 7 Uhr, Außer Abonnement:
 (Zum ersten Male)
Der liebe Augustin
 Samstag, 27. Dezember
 nachmittags 2 $\frac{1}{2}$ Uhr:
 Zu ermäßigten Preisen:
Prinzess. Dornröschchen
 abends 7 $\frac{1}{2}$ Uhr, Ab. **7:**
**Der ungetreue
 Eckehardt**
 Sonntag, 28. Dezember
 nachmittags 2 $\frac{1}{2}$ Uhr:
 (Zu ermäßigten Preisen)
Prinzess. Dornröschchen
 abends 7 Uhr, Ab. **8:**
Der Troubadour

Lerne Sprachen

in der

Berlitz- Schule

Bismarckstr. 93
 Telephon 752.

Nur diplomierte
 Lehrer

Übersetzungs-
 Bureau.

Dolmetschen.

Ludw. Krieger, Tel. 7728, Klosterstr. 14a, Gegr. 1875
 Flügel u. Pianos
 von GROTRIAN, STEINWEG Nachf., G. ADAM, F. THURMER
 R. LIPP & SOHN, SCHIEDMAYER & SÖHNE
 HARMONIUMS CLAVIOLAS

Albert Guba Nachfolger, Pelzwarenfabrik, Grabenstraße 24—26

Käthe Moormann erteilt Unterricht in Stimmbildung und Sprechtechnik
 Berger-Allee 7 II. Telefon 3824 WICHTIG für kranke Stimmen sowie für alle, deren
 (Diplomiert von „Frl. A. Kuypers, Berlin“) Beruf den starken Gebrauch ihrer Stimmittel fordert.

MUSIK-**AKADEMIE**

Düsseldorf, Carlottenstraße 51, Telefon 8011

Oper, Schauspiel. Stat

der Musik, Konzertgesang,
k, Sprechzeit von 4-5 Uhr

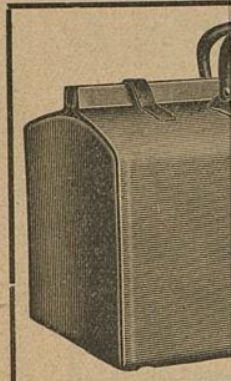

Corso=Parfümerie
und Drogerie

Königsallee 84 · Telefon 8835
Feine Parfümerien · Toilette=



Ludw
Flügel u. P

Albert Gub

Käthe Moo

Berger-Allee 71
(Diplomiert von „Frl. A. K

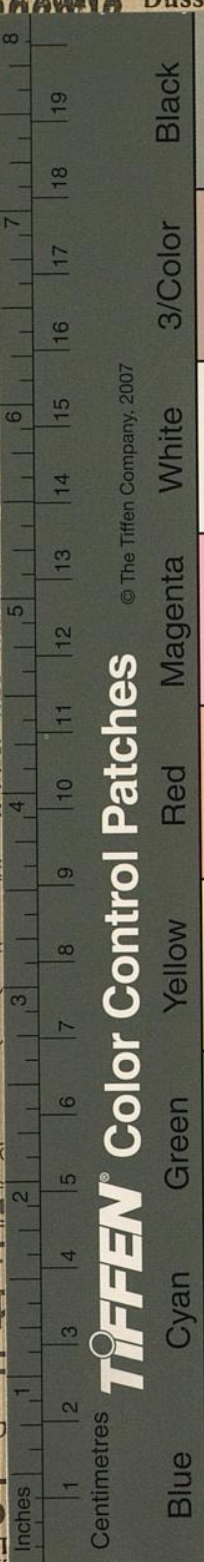

TIFFEN® Color Control Patches © The Tiffen Company, 2007

Black	Black	Black
3/Color	3/Color	3/Color
White	White	White
Magenta	Magenta	Magenta
Red	Red	Red
Yellow	Yellow	Yellow
Green	Green	Green
Cyan	Cyan	Cyan
Blue	Blue	Blue

mitz & Co.

estraße 35

recher Nr. 3895

ialgeschäft

isartikeln u.

Lederwaren

größte Verkaufsräume

Serne
Sprachen

in der

Berlitz-
Schule

Bismarckstr. 93

Telephon 752.

Nur diplomierte
Lehrer

Übersetzungs-
Bureau.

Dolmetschen.

osterstr. 14a, Gegr. 1875

hf., G. ADAM, F. THÜRMER

DMAYER & SÖHNE

CLAVIOLAS

benstraße 24-26

ldung und Sprechtechnik

en sowie für alle, deren

ihrer Stimmittel fordert.