

211/12

Opernstudium für Solo und Chor, Repetition studierter Partien, Ensemblestudien, Vortragsabende, Auführung ganzer Opern, Gesangsunterricht nach bewährter Methode. Eigene Probebühne. Beste Engagementsverbindungen. Sprechzeit: 1—2 Uhr. **G. Rebentisch** Elisabethstrasse 55

Riquet-Tee

von Millionen getrunken

Abonnement

Spielzeit 1913—1914.

Die Abonnements-Quittungen der am
15. Dezember fälligen

II. Rate:

liegen im Theaterbüro Eingang Hof-
gartenseite Zimr. 62 zum Abholen bereit.

Das Büro ist geöffnet:

Vormittags von 9¹/₂—11¹/₂ Uhr

Nachmittags „ 4—6¹/₂ „

Vereinigte Werkstätten für Kunst

im Handwerk A.-G.

Ausstellung Hamburg

Barkhof Haus Nr. 1.

P. Wiener Schürzen
Konfektion
Elegante Maß-
Anfertigung
Ackerstraße 3

Reserviert für Photo. Bretter Hammerichlag, Graf Edolffstraße 44

Musikalien! Größtes Spezial-Geschäft **Franz Suppan,**

Gebrüder **HARTOCH**
Flingerstr. 20.

Hugo Bierhoff
Hof-Konditorei und Café
Feinestes
Bestellungs- und Versand-Geschäft
Erstklassiges Café
Konfitüren nur erster Firmen
1907 Silberne Staatsmedaille
Breitelfstraße 4/6 · Fernruf 7255, 7256

W. Thelen-Jansen
Musikalien-handlung und Verlag
Telephon 756 Blumenstr 14
Sämtliche
Klavier-Auszüge
u. Textbücher
stets auf
Lager

Reserviert für
Hermann Mahler,
Bismarckstraße

Lipton Tea Room
Königsallee 28, I. Etage

Dienstags und Donnerstags
5Uhr-Tee mit Konzert

Paul Braess, Düs
Teppiche, Dekorationen, Polstermöbel
Gardinen, Möbel- u. Dekorationsstoffe

Park-Hotel Vornehmes Familien-Hotel
Elegantes erstklassiges Weinrestaurant
DÜSSELDORF Am Corneliusplatz American Bar · Ungarische Hauskapelle

Sonntag, den 21. Dezember 1913

nachmittags 2¹/₂ Uhr:

Prinzessin Dornröschen

Phantast. Märchen mit Gesang und Tanz 5 Abteilungen von C. A. Görner.

Musik von Stiegmann.

Spielleitung: Béla Duschak.

Musikalische Leitung: Paul Steinhausen.

PERSONEN:

Erste Abteilung:

Bei den Feen.

Dornrosa, eine mächtige Fee Beherrscherin der Wunder-Quelle	Franziska Wendt
Lilia	Else Kittner
Talpina	Grete Bedau
Camelia	Josefine Telona
Herfilia	Clara Romer
Viola	Frida Hock
Heliotropa	Hedwig Stamborg
Frigga	Claire Hörchemeyer
Jasmina	Ida Walden
Hyacintha	Betty Frieden
Immortella	Wally Rosner
Asteria	Nora Reinhard
Belladonna	Ida Ravenau
Urian, Diener der Fee Dornrosa	Erna Flock
Der Hofmarschall	Ernst Bedau
Erster Kammerherr	Max Wogritsch
Zweiter Kammerherr	Paul Hermann
Dritter Kammerherr	Hugo Lazak
Erste Nympe	Mizzi Heber-Rosen
Zweite Nympe	Helene Wellow

Zweite Abteilung:

Die Taufe.

Der König	Robert Nonnenbruch
Herzog Uffo, sein Schwager	Otto Busch
Der Hofmarschall	Ernst Bedau
Der Kammerherr	Max Wogritsch
Dornrosa	Franziska Wendt
Der Narr	Erich Ponto
Lilia	Else Kittner
Talpina	Grete Bedau
Camelia	Josefine Telona
Herfilia	Clara Romer
Viola	Frida Hock
Heliotropa	Hedwig Stamborg
Frigga	Claire Hörchemeyer
Jasmina	Ida Walden
Hyacintha	Betty Frieden
Immortella	Wally Rosner
Asteria	Nora Reinhard
Belladonna	Ida Ravenau
Tros, Belladonnas Diener	kl. Zethmeier
Erster Hofherr	Adolf Molnar
Zweiter Hofherr	Aloys Allhoff
Hofherren, Hofdamen, Ritter, Edelleute, Pagen, Gefolge der Feen usw.	

Dritte Abteilung (spielt 15 Jahre später): Dornröschen.

Der König	Robert Nonnenbruch
Prinzessin Dornröschen, seine Tochter	Selma Wuttke
Jucunde } ihre Gespielinnen	Mizzi Heber-Rosen
Aline }	Claire Hörchemeyer
Der Hofmarschall	Ernst Bedau
Der Kammerherr	Max Wogritsch
Der Narr	Erich Ponto
Urian	Erna Flock
Ein Offizier	Alfred Kruchen
Schalk, der Koch	Emil Wirth
Muß, der Küchenjunge	Berta Jachtmann
Rolf, der Invalide	Arthur Schetter
Anna, eine arme Witwe	Anna Walburg
Ihr Kind	kl. Neumann
Der blinde Hans	Ernst Joachim
Ein Knabe	kl. Prothmann
Ein Mädchen	kl. Geithen
Hofherren, Hofdamen, Gespielinnen, Knechte, Mägde, Jagdgefolge.	

Vierte Abteilung: Der Spruch der bösen Fee geht in Erfüllung.

Fee Dornrosa	Franziska Wendt
Fee Belladonna	Ida Ravenau
Der König	Robert Nonnenbruch
Prinzessin Dornröschen	Selma Wuttke
Jucunde	Mizzi Heber-Rosen
Aline	Claire Hörchemeyer
Hofmarschall	Ernst Bedau
Kammerherr	Max Wogritsch
Der Narr	Erich Ponto
Schalk	Emil Wirth
Muß	Berta Jachtmann
Jagdgefolge, Hofherren, Hofdamen usw.	

Fünfte Abteilung (spielt 100 Jahre später): Das Erwachen.

Prinz Arthur	Willy Beuger
Dick, sein Knappe	Ernst Herz
Fee Dornrosa	Franziska Wendt
Urian	Erna Flock
Der König	Robert Nonnenbruch
Prinzessin Dornröschen	Selma Wuttke
Jucunde	Mizzi Heber-Rosen
Aline	Claire Hörchemeyer
Hofmarschall	Ernst Bedau
Kammerherr	Max Wogritsch
Der Narr	Erich Ponto
Ein altes Bauernweib	Else Kittner
Die Feen, Genien, Der Hofstaat des Königs usw. Dornknappen.	

Vorkommende Tänze, arrangiert und einstudiert von der Ballettmeisterin Marta Esche: Im I. Bild: Tanz der Nymphen, Libellen und Frösche ausgeführt vom Ballettpersonal. Im II. Bild: Der Storch mit Kindern aller Rassen, ausgeführt von den Elevinnen der Ballettschule. Sonne, Mond und Sterne, großes Ballett, getanzt von Lydia Tucek, Käthe Küpper und den Damen des Balletts. Im III. Bild: Gemüse-Bauern und -Bauerinnen, getanzt von den Elevinnen der Ballettschule. Im IV. Bild: Tanz der Edelstetne (Diamanten, Perlen, Topafe, Saphire, Rubine) getanzt von Lydia Tucek, Käthe Küpper den Damen des Balletts und den Kinder der Ballettschule. — Nach der zweiten Abteilung findet eine längere Pause statt.

Umbesetzungen infolge von Erkrankungen behält sich die Direktion vor.

Kassenöffnung u. Einlaß 2 Uhr. Anfang 2¹/₂ Uhr. Ende ungef. 5 Uhr.

1, 0

1

se

Ori

AD

Oststrasse 122

neu eröffnet
Ecke Grupellostr.
7 Schau'enster

Pianos!

Hotel Kaiserhof

Kaiser-Wilhelmstr. 23, 2 Minuten vom Hauptbahnhof · Telefon 1222
1/2 Liter hell oder dunkel 28 Pf., 1/1 Liter 50 Pf. — Vorzügliche preiswerte Küche

Julius Baedeker

Gegr. 1860 G. m. b. H. Telefon. 102

Buch-, Kunst- und Landkartenhandlung
Jetzt: Blumenstr. 19, am Königspl.
Sämtl. Opern- u. Operettentexte käuflich und leihweise zu haben



HERZ-STIEFEL

Herz-Spezial-Stiefel 16.50
Damen-Abend-Schuhe
Herren-Lack-Stiefel
Stets das Neueste!

Schuhhaus Silbermann

Ecke Grabenstraße



Die bedeutendsten Künstler der Welt singen für das **Gramphon**

Vorführg. sämtl. Platten ohne Kaufzwang. Kataloge kostenlos

Gramphon-Spezialhaus G. m. b. H.
Düsseldorf nur Königsallee 78

IBACH

Flügel,
Pianos,
Pianolas

Pianola-Pianos kauf- und leihweise

Schadowstr. 52 Bleichstr. 23
Telephon Nr. 1237 und 12037

Palast-Hotel Breidenbacher Hof

Dornehmes Restaurant

Stadtküche
Soupers
vor und nach dem Theater

Düsseldorf Kasernenstraße 27
Telephon 543 und 8543

Orientsteppiche | Persönlicher Einkauf im Orient.

Anna Wagerer

Düsseldorf, Graf-Adolfstr. 11
gegenüber Königsallee u. Café Corso) — Telefon 4225
Spezialgeschäft für elegante Damenhüte.

Referiert für M. Kaag, Kaiserwertherfr. 93



Carl Wiegand & Co
Tel. 34 u. 4987 Hofspediteure gegr. 1811
Spedition-Möbeltransport-Lagerung-Zollabfertigung

Musik-Akademie

Düsseldorf, Charlottenstraße 51, Telefon 3811
 Ausbildung in allen Zweigen der Musik, Konzertgesang,
 Oper, Schauspiel. Statuten gratis. Eintritt jederzeit. Dir. A. Waldeck, Sprechzeit von 4—5 Uhr

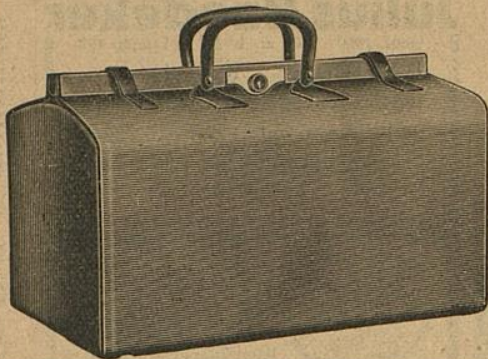

E. Schmitz & Co.

Alleestraße 35

Fernsprecher Nr. 3895

Spezialgeschäft
 in Reiseartikeln u.
 feinen Lederwaren

Bedeutend vergrößerte Verkaufsräume

Corso=Parfümerie und Drogerie

Königsallee 84 · Telefon 8835

Feine Parfümerien · Toilette-
 Artikel und Präparate zur
 Schönheitspflege

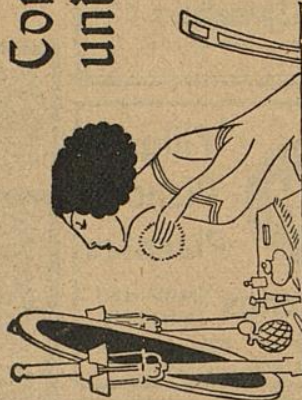

Spielplan:

Sonntag, 21. Dezember
 nachmittags 2 $\frac{1}{2}$ Uhr:

Zu ermäßigten Preisen:

Prinzess. Dornröschchen
 ab. 7 $\frac{1}{2}$ U., Außer Abonnement

Gastspiel von Elisabeth Boehm
 van Enderi

Undine

Montag, 22. Dezember
 abends 7 $\frac{1}{2}$ Uhr, Ab. **4**:
Herodes und Marianne

Dienstag, 23. Dezember
 abends 7 $\frac{1}{2}$ Uhr, Ab. **5**

Rigoletto

Mittwoch, 24. Dezember
Geschlossen

Donnerstag, 25. Dezember
 nachmittags 2 Uhr:

(Zu ermäßigten Preisen)

Prinzess. Dornröschchen
 abends 7 Uhr, Ab. **6**:

Tiefland

Freitag, 26. Dezember
 nachmittags 2 $\frac{1}{2}$ Uhr:

(Zu ermäßigten Preisen)

Prinzess. Dornröschchen
 ab. 7 Uhr, Außer Abonnement:

(Zum ersten Male)

Der liebe Augustin

Lerne Sprachen

in der

Berlitz- Schule

Bismarckstr. 93
 Telefon 752.

.....
 Nur diplomierte
 Lehrer

Übersetzungs-
 Bureau.

Dolmetschen.

Ludw. Krieger, Tel. 7728, Klosterstr. 14a, Gegr. 1875

Flügel u. Pianos

von GROTRIAN, STEINWEG Nachf., G. ADAM, F. THÜRMER
 R. LIPP & SOHN, SCHIEDMAYER & SÖHNE
 ——— HARMONIUMS ——— CLAVIOLAS ———

Albert Guba Nachfolger, Pelzwarenfabrik, Grabenstraße 24—26

Käthe Moormann

Berger-Allee 7 I^l. Telefon 3824
 (Diplomiert von Frl. A. Kuypers, Berlin)

erteilt Unterricht in Stimmbildung und Sprechtechnik

WICHTIG für kranke Stimmen sowie für alle, deren
 Beruf den starken Gebrauch ihrer Stimmittel fordert.

MUSIK-*AKADEMIE*

Düsseldorf, Charlottenstraße 51, Telefon 3811

Oper, Schauspiel, Sta

der Musik, Konzertgesang,
ck, Sprechzeit von 4-5 Uhr

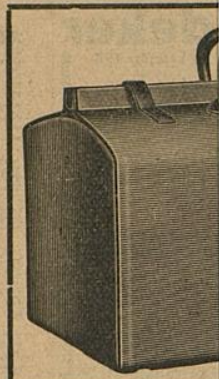

Corso=Parfümerie
und Drogerie

Königsallee 84 · Telefon 8835

Feine Parfümerien · Toilette=

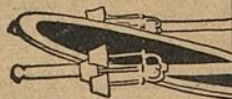

Ludw
Flügel u.

Albert Gut

Käthe Moo

Berger-Allee 7 II.
(Diplomiert von Fr. A. K.)

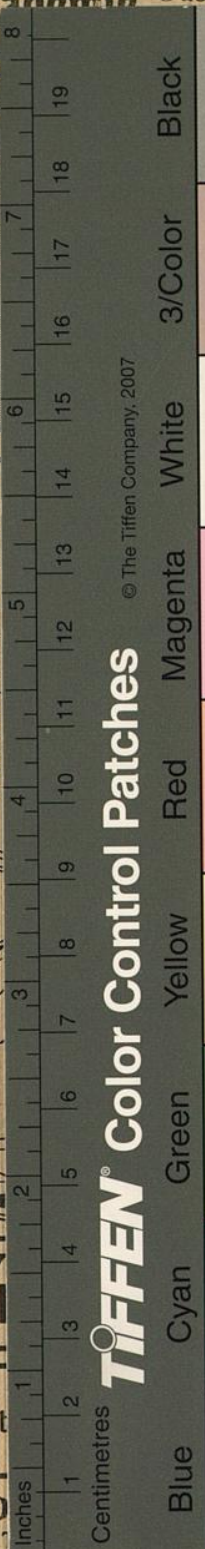

© The Tiffen Company, 2007

Black

3/Color

White

Magenta

Red

Yellow

Green

Cyan

Blue

mitz & Co.

estraße 35

precher Nr. 3895

zialgeschäft

eisartikeln u.

n Lederwaren

ergrößerte Verkaufsräume

Lerne
Sprachen

in der

Berlitz-
Schule

Bismarckstr. 93

Telephon 752.

Nur diplomierte
Lehrer

Übersetzungs-
Bureau.

Dolmetschen.

losterstr. 14a, Gegr. 1875

schf., G. ADAM, F. THÜRMER

EDMAYER & SÖHNE

CLAVIOLAS

benstraße 24-26

ldung und Sprechtechnik

en sowie für alle, deren
ihrer Stimmittel fordert.