

187/12

Opernstudium für Solo und Chor, Repetition studierter Partien, Ensemblestudien, Vortragsabende, Aufführung ganzer Opern, Gesangsunterricht nach bewährter Methode. Eigene Probetheater. Beste Engagementsverbindungen. Sprechzeit: 1—2 Uhr. **G. Rebentisch** Elisabethstrasse 55

Riquet-Tee

von Millionen getrunken

Abonnement

Spielzeit 1913—1914.

Die Abonnements-Quittungen der am
15. Dezember fälligen

II. Rate:

liegen im Theaterbüro Eingang Hof-
gartenseite Zimr. 62 zum Abholen bereit.

Das Büro ist geöffnet:

Vormittags von 9¹/₂—11¹/₂ Uhr

Nachmittags „ 4—6¹/₂ „

Vereinigte Werkstätten für Kunst

im Handwerk A.-G.

Ausstellung Hamburg

Barkhof Haus Nr. 1.

P. Wiener Schürzer
 Konfektion Elegante Maß-Anfertigung
 Ackerstraße 3

Referiert für Photo. Dreier Hammer Schlag, Graf Adolffstraße 44

Musikalien! Größtes Spezial-Geschäft **Franz Suppan, Oststrasse 122** Neu eröffnet **Pianos!**
 Ecke Gruppellostr. 7 Schau'enster

Gebrüder **HARTOCH**
 Fliegerstr. 20.

Hotel Kaiserhof
 Kaiser-Wilhelmstr. 23, 2 Minuten vom Hauptbahnhof-Telephon 1222
 $\frac{1}{2}$ Liter hell oder dunkel 28 Pl., $\frac{1}{4}$ Liter 50 Pl. — Vorzügliche preiswerte Küche

Julius Baedeker
 Gegr. 1860 G. m. b. H. Teleph. 102
Buch-, Kunst- und Landkartenhandlung
 Jetzt: Blumenstr. 19, am Königspl.
 Sämtl. Opern- u. Operettentexte käuflich und leihweise zu haben

Hugo Bierhoff
 Hof-Konditorei und Café
 Feinestes Bestellungs- und Versand-Geschäft
 Erfrischendes Café
 Konfituren nur erster Firmen
 1907 Silberne Staatsmedaille
 Breitelstraße 4/6 · Fernruf 7255, 7256

Abonnement **1** Abonnement **1**
 Donnerstag, den 18. Dezember 1913:
Zum ersten Male:
Der ungetreue Eckehart
 Schwank in 3 Aufzügen von Hans Sturm.
 Spielleitung: Robert Nonnenbruch.
PERSONEN:

Kommerzienrat August Langendorf, Großkaufmann Emilie, seine Gattin Fritz Stürmer, sein Schwiegersohn Agathe, dessen Gattin Dr. chem. Eckehart Bleibtreu, Stürmer's Schwager Traute, dessen Gattin Regine Friedel, Aerztin Freiherr von Grust Karl Moor Suse Moor Franz, Diener bei Kommerzienrats Ida, Mädchen bei Bleibtreu Aenne, Stubenmädchen bei Suse Moor 1. Wärter 2. Wärter	Emil Wirth Ida Ravenau Fritz Hellmuth Grete Felsing Ernst Herz Selma Wuttke Franziska Wendt Erich Ponto Otto Busch Nora Reinhard Alfred Kruchen Frida Hock Mizzi Heber-Rosen Paul Hermann Hugo Lazak
---	--

Der erste und zweite Akt spielen an einem Tage. Der dritte sechs Tage später.
 Nach dem 2. Akt findet eine längere Pause statt.
 Umbesetzungen infolge von Erkrankungen behält sich die Direktion vor.

Kassenöffnung u. Einlaß 7 Uhr. Anfang 7 $\frac{1}{2}$ Uhr. Ende ungef. 10 Uhr.

W. Thelen-Jansen
 Musikalien-Handlung und Verlag
 Telephon 756 Blumenstr. 14
 Sämtliche Klavier-Ruszüge u. Textbücher stets auf Lager

Reserviert für
Hermann Mahler,
 Bismarckstraße

Lipton Tea Room
 Königsallee 28, I. Etage
 Dienstags und Donnerstags
5Uhr-Tee mit Konzert

Park-Hotel
 DÜSSELDORF Am Corneliusplatz

Vornehmes Familien-Hotel
 Elegantes erstklassiges Weinrestaurant
 American Bar ♦ Ungarische Hauskapelle

Anna Wagerer,

Düsseldorf, Graf-Adolfstrasse 11
 gegenüber Königsallee u. Café Corso — Telephon 4225
Spezialgeschäft für elegante Damenhüte.

HERZ-Stiefel
 Herz-Spezial-Stiefel 16.50
 Damen-Abend-Schuhe
 Herren-Lack-Stiefel
 Stets das Neueste!
Schuhhaus Silbermann
 Ecke Grabenstraße

 Die bedeutendsten Künstler der Welt singen für das
Grammophon
 Vorführg. sämtl. Platten ohne Kaufzwang. Kataloge kostenlos
Grammophon-Spezialhaus G. m. b. H.
 Düsseldorf nur Königsallee 78

IBACH Flügel, Pianos, Pianolas
Pianola-Pianos kauf- und leihweise
 Schadowstr. 52 Bleichstr. 23
 Telephon Nr. 1237 und 12037

Palast-Hotel Breidenbacher Hof
 Dornehmes Restaurant
 Stadtküche
 Soupers
 vor und nach dem Theater

Reserviert für M. Laag, Kallerswertherstr. 93

Carl Wiegand & Co
 Hofpedifeyre geg. 1811
 Tel. 34 u. 4987
 Expedien-Möbeltranspof-Lagerung-Zollabfertigung

MUSIK-AKADEMIE

Düsseldorf, Charlottenstraße 51, Telefon 5011
 Ausbildung in allen Zweigen der Musik, Konzertgesang,
 Oper, Schauspiel. Statuten gratis. Eintritt jederzeit. Dir. A. Waldeck, Sprechzeit von 4—5 Uhr

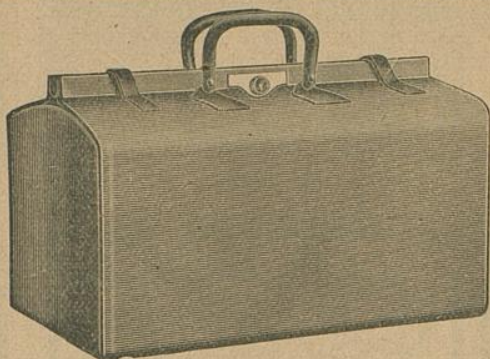

E. Schmitz & Co.

Alleestraße 35
 Fernsprecher Nr. 3895

Spezialgeschäft
 in Reiseartikeln u.
 feinen Lederwaren

Bedeutend vergrößerte Verkaufsräume

Corso=Parfümerie und Drogerie

Königsallee 84. Telefon 8335

Feine Parfümerien. Toilette-
 Artikel und Präparate zur
 Schönheitspflege



Spielplan:

Freitag, 19. Dezember
 abends 7 Uhr, Ab. **2**:

Gastspiel von Elisabeth Boehm
 van Endert:

**Die Meistersinger
 von Nürnberg**

Samstag, 20. Dezember
 abends 7¹/₂ Uhr, Ab. **3**:

**Prinzessin
 Dornröchen**

Sonntag, 21. Dezember
 nachmittags 2¹/₂ Uhr:

Zu ermäßigten Preisen:

Prinzess. Dornröchen

ab. 7¹/₂ U., Außer Abonnement

Gastspiel von Elisabeth Boehm

van Endert
Undine

Lerne Sprachen

in der

Berlitz- Schule

Bismarckstr. 93
 Telefon 752.

Nur diplomierte
 Lehrer

Übersetzungs-
 Bureau.

Dolmetschen.

Ludw. Krieger, Tel. 7728, Klosterstr. 14a, Gegr. 1875
 Flügel u. Pianos von GROTRIAN, STEINWEG Nachf., G. ADAM, F. THÜRMER
 R. LIPP & SOHN, SCHIEDMAYER & SÖHNE
 HARMONIUMS CLAVIOLAS

Albert Guba Nachfolger, Pelzwarenfabrik, Grabenstraße 24—26

Käthe Moormann erteilt Unterricht in Stimmbildung und Sprechtechnik
 Berger-Allee 71d. Telefon 3824 WICHTIG für kranke Stimmen sowie für alle, deren
 (Diplomiert von Fr. A. Kuypers, Berlin) Beruf den starken Gebrauch ihrer Stimmittel fordert.

MUSIK-... Düsseldorf, Charlottenstraße 51, Telefon 9011
 Oper, Schauspiel. St... der Musik, Konzertsang,
 ck, Sprechzeit von 4—5 Uhr

**Corso=Parfümerie
 und Drogerie**
 Königsallee 84. Telefon 8335
 Feine Parfümerien · Toilette=



**Ludw
 Flügel u.**

Albert Gut

Käthe Moo
 Berger-Allee 711.
 (Diplomiert von Fr. A. K...)

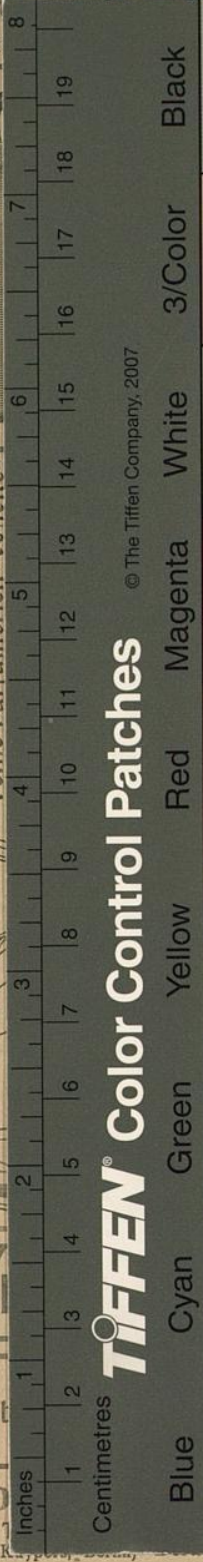

TIFFEN® Color Control Patches
 © The Tiffen Company, 2007.

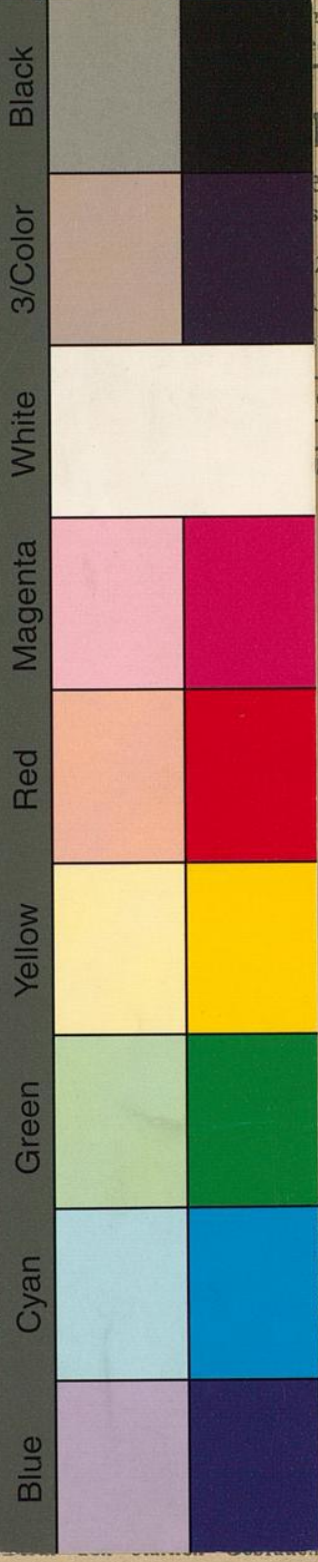

mitz & Co.
 eestraße 35
 sprecher Nr. 3895
 zialgeschäft
 leiseartikeln u.
 n Lederwaren
 ergrößerte Verkaufsräume

**Serne
 Sprachen**
 in der
**Berlitz-
 Schule**
 Bismarckstr. 93
 Telephon 752.
 Nur diplomierte
 Lehrer
 Übersetzungs-
 Bureau.
 Dolmetschen.

osterstr. 14a, Gegr. 1875
 chf., G. ADAM, F. THÜRMER
 EDMAYER & SOHNE
 CLAVIOLAS

benstraße 24—26

ldung und Sprechtechnik
 en sowie für alle, deren
 ihrer Stimmittel fordert.