

Opernstudium für Solo und Chor, Repetition studierter Partien, Ensemblestudien,
Vortragsabende, Aufführung ganzer Opern, Gesangsunterricht nach
bewährter Methode. Eigene Probebühne. Beste Elisabeth-
Engagementsverbindungen. Sprechzeit: 1—2Uhr. **G. Rebentisch** strasse 55

Riquet-Tee

von Millionen getrunken

Abonnement

Spielzeit 1913~1914.

Die Abonnements-Quittungen der am
15. Dezember fälligen

II. Rate:

liegen im Theaterbüro Eingang Hof-
gartenseite Zimr. 62 zum Abholen bereit.

Das Büro ist geöffnet:
Vormittags von 9¹/₂—11¹/₂ Uhr
Nachmittags „ 4—6¹/₂ „

Vereinigte Werkstätten für Kunst
im Handwerk A.-G.
Ausstellung Hamburg
Barkhof Haus Nr. 1.

P. Wiener Schürzen
Ackerstraße 3

Referiert für photo. Meister Hammerichlag, Graf Adolffstraße 44

Musikalien!

Größtes
Spezial-
Geschäft

Franz Suppan, Oststrasse 122

Neu eröffnet
Ecke Grupellostr.
7 Schau'enster

Pianos!

Gebrüder **HARTOCH**
Flingerstr. 20.

Hotel Kaiserhof

Kaiser-Wilhelmstr. 23, 2 Minuten vom Hauptbahnhof - Telephon 1222
1/2 Liter hell oder dunkel 28 Pl., 1/4 Liter 50 Pl. — Vorzügliche preiswerte Küche

Julius Baedeker

Gegr. 1860 G. m. b. H. Teleph. 102

Buch-, Kunst- und Landkartenhandlung
Jetzt: Blumenstr. 19, am Königspl.
Sämtl. Opern- u. Operettentexte käuflich und leihweise zu haben

Hugo Bierhoff
Hof-Konditorei und Café
Feinestes
Bestellungs- und Verland-Geschäft
Erfolgreichstes Café
Konfitüren nur erster Firmen
1907 Silberne Staatsmedaille
Breitelfrage 4/6 · Fernruf 7255, 7256

W. Thelen-Jansen
Musikalien-Handlung und Verlag
Telephon 756 Blumenstr. 14
Sämtliche
Klavier-Auszüge
u. Textbücher
stets auf
Lager

Referiert für
Hermann Mahler,
Bismardifrage

Lipton Tea Room
Königsallee 28, I. Etage

Dienstags und Donnerstags
5Uhr-Tee mit Konzert

Park-Hotel
DÜSSELDORF Am Corneliusplatz

Vornehmes Familien-Hotel
Elegantes erstklassiges Weinrestaurant
American Bar ♦ Ungarische Hauskapelle

Abonnement 8

Mittwoch, den 17. Dezember 1913:

OTHELLO

Oper in 4 Akten von Arrigo Boito, für die deutsche Bühne übertragen von Max Kalbeck. Musik von Giuseppe Verdi.

Spielleitung: Robert Leffler. Musikalische Leitung: Alfred Fröhlich.

PERSONEN:

Othello, Mohr, Befehlshaber der venetianischen Flotte	Jacques Sorréze
Jago, Fähnrich	Gustav Waschow
Cassio, Hauptmann	Heinrich Niggemeier
Rodrigo, ein edler Venetianer	Bernhard Hackstein
Lodovico, Gesandter der Republik Venedig	Hermann Wucherpfennig
Montano, der Vorgänger Othello's in der Statthalterei von Cypern	Rudolf Walter
Ein Herold	Franz Geibel
Desdemona, Othello's Gemahlin	Agnes Wedekind-Klebe
Emilia, Jago's Gattin	Magda Spiegel

Soldaten und Seeleute der Republik Venedig und venetianische Nobili, Cyprioten beiderlei Geschlechts, griechische, dalmantinische und albanesische Krieger, ein Schenkwirt, Volk.

Ort der Handlung: Eine Hafenstadt der Insel Cypern. Zeit: Ende des 15. Jahrhunderts.

Nach dem 1. und 5. Akte findet eine längere Pause statt.

Textbücher sind an der Kasse und bei den Billetteuren zu haben.

Umbesetzungen infolge von Erkrankungen behält sich die Direktion vor.

Krank: Johanna Leisner.

Kassenöffnung u. Einlaß 7 Uhr. Anfang 7 1/2 Uhr. Ende ungef. 10 1/2 Uhr.
Während der Ouverture sind sämtl. Eingangstüren zum Zuschauerraum geschlossen

Paul Braess, Düsseldorf Kasernenstraße 27
Telephon 543 und 8543
Teppiche, Dekorationen, Polstermöbel, Gardinen, Möbel- u. Dekorationsstoffe
Orientteppiche Persönlicher Einkauf im Orient.

Anna Wagerer, Düsseldorf, Graf-Adolfst.

Düsseldorf, Graf-Adolfst. gegenüber Königsallee u. Café Corso — Telephon 4225
Spezialgeschäft für elegante Damenhüte.

HERZ-STIEFEL
Herz-Spezial-Stiefel 16.50
Damen-Abend-Schuhe
Herren-Lack-Stiefel
Stets das Neueste!

Schuhhaus Silbermann
Ecke Grabenstraße



Die bedeutendsten Künstler der Welt singen für das
Grammophon
Vorführg. sämtl. Platten
ohne Kaufzwang. Kataloge kostenlos

Grammophon-Spezialhaus G. m. b. H.
Düsseldorf, Königsallee 78

IBACH Flügel,
Pianos,
Pianolas

Pianola-Pianos kauf- und leihweise
Schadowstr. 52 Bleichstr. 23
Telephon Nr. 1237 und 12037

Palast-Hotel
Breidenbacher Hof
Vornehmes Restaurant

Stadtküche
Soupers
vor und nach dem Theater

Referiert für M. Laag, Kallerswertherstr. 93



Carl Wiegand & Co
Tel. 34 u. 4987 Hofspediteure geg. 1811
Spezial-Flöbeltransport-Lagerung-Zollabfertigung



Musik-Akademie

Düsseldorf, Chantierenstraße 51, Telefon 5011
 Ausbildung in allen Zweigen der Musik, Konzertgesang,
 Oper, Schauspiel. Statuten gratis. Eintritt jederzeit. Dir. A. Waldeck, Sprechzeit von 4—5 Uhr

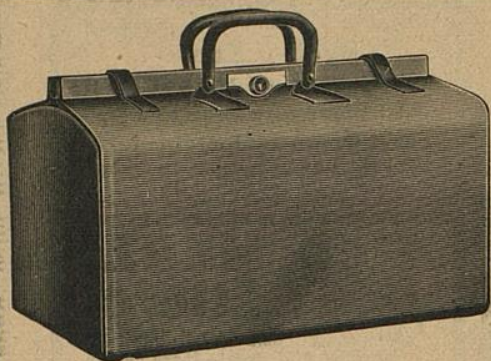

E. Schmitz & Co.

Alleestraße 35
 Fernsprecher Nr. 3895

Spezialgeschäft
 in Reiseartikeln u.
 feinen Lederwaren

Bedeutend vergrößerte Verkaufsräume

Corso-Parfümerie und Drogerie

Königsallee 84. Telefon 8835

Feine Parfümerien · Toilette-
 Artikel und Präparate zur
 Schönheitspflege

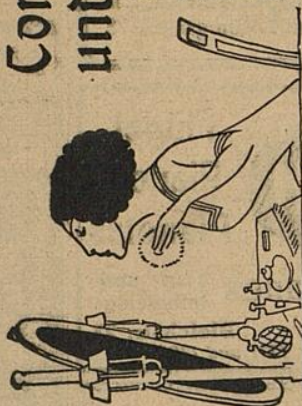

Spielplan:

Donnerstag, 18. Dezember
 abends 7¹/₄ Uhr, Ab. **1**:

(Zum ersten Male)

**Der ungetreue
 Eckehardt**

Schwank in 3 Akten von Hans Sturm

Freitag, 19. Dezember
 abends 7 Uhr, Ab. **2**:

Gastspiel von Elisabeth Boehm
 van Endert:

**Die Meistersinger
 von Nürnberg**

Samstag, 20. Dezember
 abends 7¹/₂ Uhr, Ab. **3**:

**Prinzessin
 Dornröschchen**

Sonntag, 21. Dezember
 nachmittags 2¹/₂ Uhr:

Zu ermäßigten Preisen:

**Prinzess. Dornröschchen
 ab. 7¹/₂ U., Außer Abonnement**

Gastspiel von Elisabeth Boehm
 van Endert

Undine

Lerne Sprachen

in der

Berlitz- Schule

Bismarckstr. 93

Telephon 752.

Nur diplomierte
 Lehrer

Übersetzungs-
 Bureau.

Dolmetschen.

Ludw. Krieger, Tel. 7728, Klosterstr. 14a, Gegr. 1875
 Flügel u. Pianos von GROTRIAN, STEINWEG Nachf., G. ADAM, F. THÜRMER
 R. LIPP & SOHN, SCHIEDMAYER & SÖHNE
 HARMONIUMS — CLAVIOLAS

Albert Guba Nachfolger, Pelzwarenfabrik, Grabenstraße 24—26

Käthe Moormann erteilt Unterricht in Stimmbildung und Sprechtechnik
 Berger-Allee 7 II. Telefon 3824 WICHTIG für kranke Stimmen sowie für alle, deren
 (Diplomiert von Fr. A. Kuypers, Berlin) Beruf den starken Gebrauch ihrer Stimmittel fordert.

MUSIK-*AKADEMIE*

Düsseldorf, Chlodwigstr. 51, Telefon 2011

Oper, Schauspiel. St

der Musik, Konzertsang,
ck, Sprechzeit von 4—5 Uhr

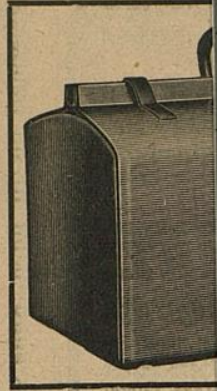

Corso-Parfümerie
und Drogerie

Königsallee 84 · Telefon 8835
Feine Parfümerien · Toilette-



Ludw
Flügel u. l

Albert Gut

Käthe Moo

Berger-Allee 7-11

(Diplomiert von: Frh. A. Ruppert)

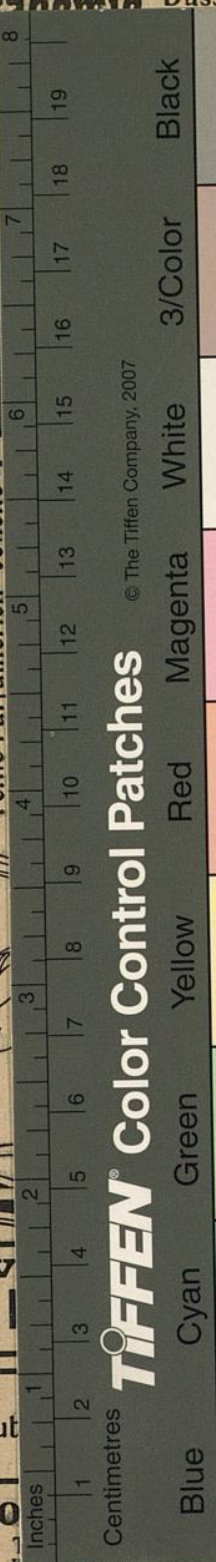

© The Tiffen Company, 2007

TIFFEN® Color Control Patches

mitz & Co.

eestraße 35
precher Nr. 3895

zialgeschäft
eiseartikeln u.
n Lederwaren

ergrößerte Verkaufsräume

Lerne
Sprachen

in der

Berlitz-
Schule

Bismarckstr. 93
Telephon 752.

Nur diplomierte
Lehrer

Übersetzungs-
Bureau.

Dolmetschen.

losterstr. 14a, Gegr. 1875

sch, G. ADAM, F. THÜRMER
EDMAYER & SÖHNE
CLAVIOLAS

benstraße 24—26

ldung und Sprechtechnik

en sowie für alle, deren
ihrer Stimmittel fordert.