

Opernstudium für Solo und Chor, Repetition studierter Partien, Ensemblestudien,
Vortragsabende, Aufführung ganzer Opern, Gesangsunterricht nach
bewährter Methode. Eigene Probebühne. Beste Elisabeth-
Engagementsverbindungen. Sprechzeit: 1—2Uhr. **G. Rebentisch** strasse 55

12/12

Riquet-Tee

von Millionen getrunken

Abonnement

Spielzeit 1913—1914.

Die Abonnements-Quittungen der am
15. Dezember fälligen

II. Rate:

liegen im Theaterbüro Eingang Hof-
gartenseite Zimr. 62 zum Abholen bereit.

Das Büro ist geöffnet:

Vormittags von 9 $\frac{1}{2}$ —11 $\frac{1}{2}$ Uhr

Nachmittags „ 4—6 $\frac{1}{2}$ „

Vereinigte Werkstätten für Kunst

im Handwerk A.-G.

Ausstellung Hamburg

Barkhof Haus Nr. 1.

P. Wiener Schürzen - Konfektion Elegante Maßanfertigung Ackerstraße 3

Musikalien!

Größtes Spezial-Geschäft

Franz Suppan, Oststrasse 122

Neu eröffnet Ecke Gruppellostr. 7 Schaufenster

Pianos!

Gebrüder **HARTOCH**
Fliegerstr. 20.

Hotel Kaiserhof

Kaiser-Wilhelmstr. 23, 2 Minuten vom Hauptbahnhof - Telefon 1222
1/2 Liter hell oder dunkel 28 Pf., 1/4 Liter 50 Pf. — Vorzügliche preiswerte Küche

Julius Baedeker

Gegr. 1860 G. m. b. H. Teleph. 102
Buch-, Kunst- und Landkartenhandlung
Jetzt: Blumenstr. 19, am Königspl.
Sämtl. Opern- u. Operettentexte käuflich und leihweise zu haben

Hugo Bierhoff
Hof-Konditorei und Café
Feinestes Bestellungs- und Verland-Geschäft
Eritklaffiges Café
Konfitüren nur erster Firmen
1907 Silberne Staatsmedaille
Breitelstraße 4/6 - Fernruf 7255, 7256

Abonnement **4**

Abonnement **4**

Freitag, den 12. Dezember 1913:

MIGNON

Oper in 3 Akten mit Benutzung des Goetheschen Romans „Wilhelm Meisters Lehrjahre“ von Michel Carré und Jules Barbier, deutsch von Ferd. Gumbert.
Musik von Ambroise Thomas.

Spielleitung: Benno Noeldechen. Musikalische Leitung: Walter Schwarz.

PERSONEN:

Wilhelm Meister	Heinrich Niggemeier
Lothario	Richard Hedler
Laertes	Eugen Albert
Friedrich	Bernhard Hackstein
Jarno	Hubert Mertens
Antonio	Jahn Hofknecht
Aloisius	Emil Joachim
Mignon	Lena Heide

vom Stadttheater Magdeburg als Gast auf Engagement

Philine Elfriede Lichtenberg-Martick
Diener Karl Gericke

Zigeuner, Schauspieler, Herren und Damen, Bürger, Bauern und Bäuerinnen.
Der 1. und 2. Akt spielt in Deutschland, der 3. in Italien gegen 1790.

Im ersten Akt: Zigeunertanz, arrangiert von der Ballettmeisterin Martha Esche, ausgeführt von Martha Esche und dem Ballettpersonal

Nach dem 2. Akte findet eine längere Pause statt.

Textbücher sind an der Kasse und bei den Billetteuren zu haben.

Umsetzungen infolge von Erkrankungen behält sich die Direktion vor.

Krank: Johanna Leisner.

Kassenöffnung u. Einlaß 7 Uhr. Anfang 7 1/2 Uhr. Ende ungef. 10 1/2 Uhr.

W. Thelen-Jansen
Musikalien-Handlung und Verlag
Telephon 756 Blumenstr. 14
Sämtliche Klavier-Auszüge u. Textbücher stets auf Lager

Reserviert für Hermann Mahler, Bismardstraße

Lipton Tea Room
Königsallee 28, I. Etage

Dienstags und Donnerstags
5Uhr-Tee mit Konzert

Park-Hotel
DÜSSELDORF Am Corneliusplatz

Vornehmes Familien-Hotel
Elegantes erstklassiges Weinrestaurant
American Bar ♦ Ungarische Hauskapelle

Anna Wagerer

Düsseldorf, Graf-Adolfstrasse 11
gegenüber Königsallee u. Café Corso — Telephon 4225
Spezialgeschäft für elegante Damenhüte.



HERZ-STIEFEL

Herz-Spezial-Stiefel 16.50
Damen-Abend-Schuhe
Herren-Lack-Stiefel
Stets das Neueste!

Schuhhaus Silberman
Ecke Grabenstraße



Die bedeutendsten Künstler der Welt singen für das
Gramophon

Vorführg. sämtl. Platten ohne Kaufzwang. Kataloge kostenlos

Gramophon-Spezialhaus G. m. b. H.
Düsseldorf, Königsallee 78

IBACH

Flügel, Pianos, Pianolas

Pianola-Pianos kauf- und leihweise
Schadowstr. 52 Bleichstr. 23
Telephon Nr. 1237 und 12037

Palast-Hotel Breidenbacher Hof
Dornehmes Restaurant

Stadtküche
Soupers
vor und nach dem Theater

Carl Wiegand & Co
Tel. 34 u. 4987 Hofspediteure geg. 1811
Spezial-Transport-Lagerung-Zollabfertigung

Reserviert für M. Lang, Kaiser-Swerthofstr. 93

Reserviert für P. Dr. Eddy, Linnenschlag, Graf-Bismardstraße 44

Musik-Akademie

Düsseldorf, Carnationenstraße 51, Telefon 3811
Ausbildung in allen Zweigen der Musik, Konzertgesang,
Oper, Schauspiel. Statuten gratis. Eintritt jederzeit. Dir. A. Waldeck, Sprechzeit von 4—5 Uhr

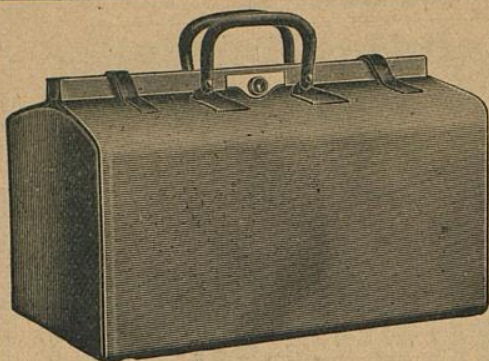

E. Schmitz & Co.

Alleestraße 35
Fernsprecher Nr. 3895

Spezialgeschäft
in Reiseartikeln u.
feinen Lederwaren

Bedeutend vergrößerte Verkaufsräume

Corso=Parfümerie und Drogerie

Königsallee 84 · Telefon 8835

Feine Parfümerien · Toilette-
Artikel und Präparate zur
Schönheitspflege



Spielplan:

Freitag, 12. Dezember
abends 7¹/₂ Uhr, Ab. **4**:
Mignon

Samstag, 13. Dezember
ab 7 Uhr, **Außer Abonnement**:
Volkstüm. Vorstell. zu ermäßigten Preisen
Wilhelm Tell

Sonntag, 14. Dezember
abends 7 Uhr, Ab. **5**
Othello (Oper)

Lerne Sprachen

in der

Berlitz- Schule

Bismarckstr. 93
Telephon 752.

.....
Nur diplomierte
Lehrer
.....

Übersetzungs-
Bureau.

Dolmetschen.

Ludw. Krieger, Tel. 7728, Klosterstr. 14 a, Gegr. 1875
von GROTRIAN, STEINWEG Nachf., G. ADAM, F. THÜRMER
R. LIPP & SOHN, SCHIEDMAYER & SÖHNE
HARMONIUMS ——— CLAVIOLAS ———

Albert Guba Nachfolger, Pelzwarenfabrik, Grabenstraße 24—26

Käthe Moormann

Berger-Allee 7 II. Telefon 3824
(Diplomiert von Fr. A. Kuypers, Berlin)

erteilt Unterricht in Stimmbildung und Sprechtechnik
WICHTIG für kranke Stimmen sowie für alle, deren
Beruf den starken Gebrauch ihrer Stimmittel fordert.

Musik-Akademie

Oper, Schauspiel, Stat

Düsseldorf, Charlottenstraße 51, Telefon 9811

Ausbildung in allen Zweigen der Musik, Konzertgesang, Musik, Sprechzeit von 4—5 Uhr

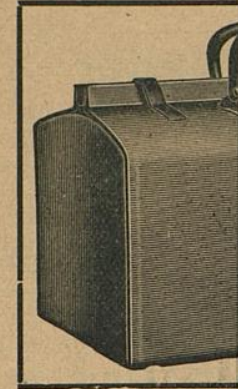

**Corso=Parfümerie
und Drogerie**

Königsallee 84 · Telefon 8835

Feine Parfümerien · Toilette=



**Ludwig
Flügel u. Kl.**

Albert Gut

Käthe Moor

Berger-Allee 7 II. (Diplomiert von Fr. A. F.)

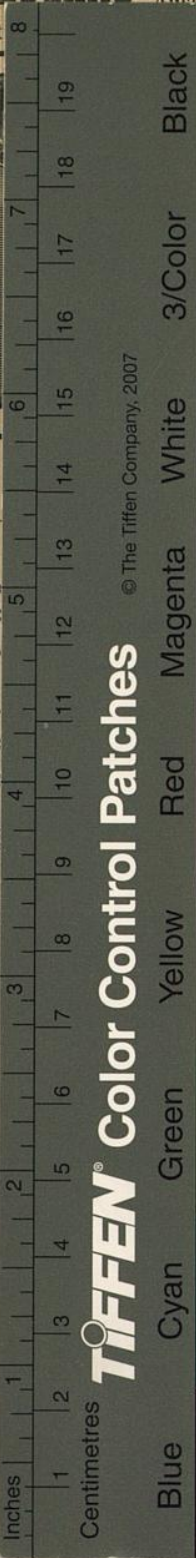

TIFFEN® Color Control Patches

© The Tiffen Company, 2007

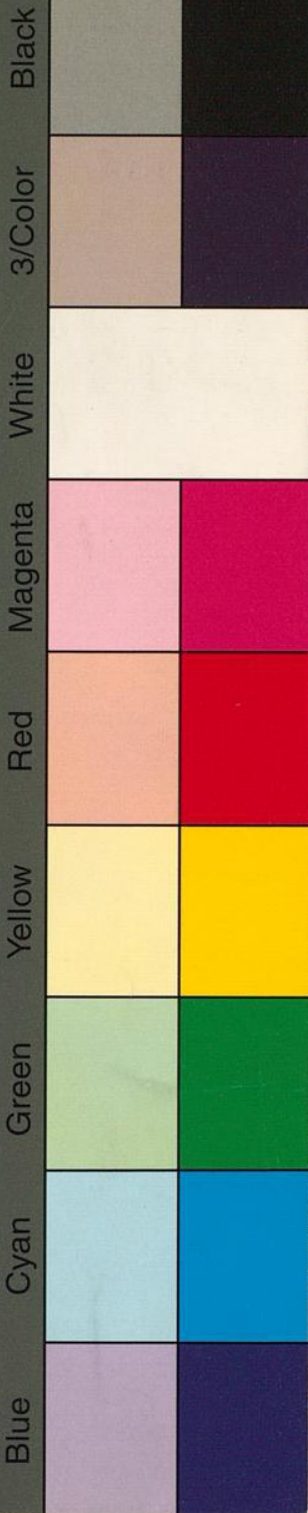

mitz & Co.

estraße 35

recher Nr. 3895

ialgeschäft

iseartikeln u.

Lederwaren

größte Verkaufsräume

**Lerne
Sprachen**

in der

**Berlitz-
Schule**

Bismarckstr. 93

Telephon 752.

Nur diplomierte
Lehrer

Übersetzungs-
Bureau.

Dolmetschen.

osterstr. 14a, Gegr. 1875

hf., G. ADAM, F. THÜRMER

EDMAYER & SÖHNE

— CLAVIOLAS —

enstraße 24—26

ldung und Sprechtechnik

en sowie für alle, deren
ihrer Stimmittel fordert.