

87/12
Opernstudium für Solo und Chor, Repetition studierter Partien, Ensemblestudien, Vortragsabende, Aufführung ganzer Opern, Gesangsunterricht nach bewährter Methode. Eigene Probebühne. Beste Engagementsverbindungen. Sprechzeit: 1—2 Uhr. **G. Rebentisch** Elisabethstrasse 55

Riquet-Tee

von Millionen getrunken

Fahrpläne (ab 10 Uhr abends)

1. Städtische Strassenbahn:

Nach Schluß der Vorstellung stehen Straßenbahn-Extrawagen vor dem Haupteingange des Stadttheaters in der Alleestraße nach: 1. Grafenberg, 2. Zoologischer Garten, 3. Hauptbahnhof, 4. Unterbilk (Flora) und 5. Derendorf in dieser Reihenfolge bereit. Es wird besonders darauf hingewiesen, daß der nach Derendorf fahrende Extrawagen durch die Alleestraße, Holgartenallee, Kaiserstraße, Nordstraße und Münsterstraße fährt.

Rheinische Bahngesellschaft (ab Ratingertor):

- a) Lokalverkehr (Oberkassel) alle 15 Minuten bis abends 11⁴⁰, dann 11⁴⁶, 12⁰⁰, 12¹⁵, 12²⁵, 12³⁵, 12⁴⁵, 12⁵⁵, 1²⁰, 1³⁰, 2⁰⁰
- b) nach Neuss: 10.22, 10.52, 11.22, 12.22,
- c) nach Crefeld: 9.59, 10.24, 10.59, 11.24, 12.24
- d) nach Uerdingen: 10.24, 11.24

3. Düsseldorf-Kaiserswerth: 10.24, 11.04, 11.44 (ab Nordstraße).

4. Staatsbahn (ab Hauptbahnhof):

- a) nach Benrath-Cöln: 10.19, 11.04, 11.13, 1.07 (alle direkt nach Cöln), 11.20 (außerdem Sonntags 12.24)
- b) nach Duisburg: 10.16, 10.49, 11.16, 12.27, 11.35, 12.08, 12.19, 1.40 (alle direkt Duisburg) 12.41 (außerdem Sonntags 10.50, 11.22, 12.37)
- c) nach Neuss: 10.27, (direkt Crefeld) 10.34, 11.28, 11.46, 12.30, (außerdem 11.10, Sonntags).
- d) nach Vohwinkel-Elberfeld: 10.05 (hält nur in Erkrath), 10.32, 11.30, 12.11 (hält nur in Erkrath und Vohwinkel) 1.47
- e) nach Kettwig-Essen: 10.32, 11.41 (außerdem Sonntags 10.50)
- f) nach Opladen: 10.10.
- g) nach Ohligs, Solingen, Remscheid, Lennep: 11.29 (außerdem Sonntags 12.13)
- h) nach Ratingen, Speldorf, Mülheim-Ruhr: 12.46
- i) nach Gerresheim, Mettmann, Elberfeld-M.: 11.24

Vereinigte Werkstätten für Kunst
im Handwerk A.-G.
Ausstellung Hamburg
Barkhof Haus Nr. 1.

P. Wiener Schürzen - Konfektion - Elegante Maßanfertigung
 Ackerstraße 3

Referiert für Phot. Atelier Hammerichlag, Graf Adolffstraße 44

Musikalien!

Größtes
Spezial-
Geschäft

Franz Suppan, Oststrasse 122

Neu eröffnet
Ecke Gruppellostr.
7 Schau'enster

Pianos!

Gebrüder **HARTOCH**
Fingerstr. 20.

Hotel Kaiserhof

Kaiser-Wilhelmstr. 23, 2 Minuten vom Hauptbahnhof - Telefon 1222
 1/2 Liter hell oder dunkel 28 Pl., 1/4 Liter 50 Pl. — Vorzügliche preiswerte Küche

Julius Baedeker

Gegr. 1860 G. m. b. H. Teleph. 102

Buch-, Kunst- und Landkartenhandlung
 Jetzt: Blumenstr. 19, am Königspl.
 Sämtl. Opern- u. Operettentexte käuflich und leihweise zu haben

Hugo Bierhoff
Hof-Konditorei und Café

Felntes
Bestellungs- und Verland-Geschäft
Erfolgreiches Café
Konkurrenz nur erster Firmen
1907 Silberne Staatsmedaille
Breiteifstraße 4/6 · Fernruf 7255, 7256

W. Thelen-Jansen

Musikalien-Handlung und Verlag
Telephon 756 Blumenstr. 14

Sämtliche
Klavier-Auszüge
u. Textbücher
stets auf
Lager

Referiert für
Hermann Mahler,
Bismarckstraße

Lipton Tea Room

Königsallee 28, I. Etage

Dienstags und Donnerstags
5 Uhr-Tee mit Konzert

Park-Hotel
DÜSSELDORF Am Corneliusplatz

Vornehmes Familien-Hotel
Elegantes erstklassiges Weinrestaurant
American Bar + Ungarische Hauskapelle

Abonnement **8**

Montag, den 8. Dezember 1913:

Kater Lampe

Komödie in 4 Akten von Emil Rosenow.

Spielleitung: Béla Duschak.

PERSONEN:

Ermischer, Bauerngutsbesitzer u. Gemeindevorstand	Emil Wirth
Frau Ermischer	Franziska Wendt
Moari, die Magd	Mizzi Heber-Rosen
Neubert, ein großer Spielwarenverleger	Otto Busch
Frau Neubert	Ida Ravenau
Hartmann Schönherr, Holzdrehmeister	Max Wogritsch
Frau Schönherr	Anna Walburg
Gertrud	Erna Flock
Heinerle	Kl. Prothmann
Fränzel	Kl. Schmidt
Liesel	Kl. Agethen
Neumerkel, der Gesell	Ernst Herz
Weigel, Bezirksgendarm	Robert Nonnenbruch
Seifert, Gemeindevorstand	Erich Ponto
Frau Seifert	Else Kittner
Ulbrich, Landbriefträger	Robert Berg
Frau Ulbrich	Caroline Biel
Ein Bauer	Paul Hermann

Holzspiel-
waren-
schnittzer

Eine Anzahl Schnitzlerleute, Waldarbeiter und Bauern.

Der Schauplatz der Komödie ist ein Spielwarenindustrieort im oberen sächsischen Erzgebirge. Der erste Akt spielt auf dem Gemeindeamt, der zweite in der Wohn- und Arbeitsstube der Schnitzerfamilie Schönherr, der dritte in der Hütte des Gemeindevorstandes und der vierte auf dem „Reihenschank“ in Ulbrichs Hause.

Nach dem 2. Aufzuge findet eine längere Pause statt.

Umbesetzungen infolge von Erkrankungen behält sich die Direktion vor.

Kassenöffnung u. Einlaß 7 Uhr. Anfang 7 1/2 Uhr. Ende ungef. 10 1/4 Uhr.

Paul Braess, Düsseldorf Kasernenstraße 27
 Telephon 543 und 8543
 Teppiche, Dekorationen, Polstermöbel, Orientteppiche | Persönlicher Einkauf im Orient.

Anna Wagerer,

Düsseldorf, Graf-Adolfstr. 11
 gegenüber Königsallee u. Café Corso — Telephon 4225
 Spezialgeschäft für elegante Damenhüte.



HERZ-STIEFEL

Herz-Spezial-Stiefel 16.50
 Damen-Kleid-Schuhe
 Herren-Lack-Stiefel
 Stets das Neueste!

Schuhhaus Silbermann
 Ecke Grabenstraße



Die bedeutendsten Künstler der Welt singen für das
Gramophon

Vorführung sämtl. Platten ohne Kaufzwang Kataloge kostenlos
Gramophon-Spezialhaus G. m. b. H.
 Düsseldorf, am Königsallee 78



Flügel,
Pianos,
Pianolas

Pianola-Pianos kauf- und leihweise
 Schadowstr. 52 Bleichstr. 23
 Telephon Nr. 1237 und 12037

Palast-Hotel Breidenbacher Hof
 Dornehmes Restaurant

Stabküche
 Soupers
 vor und nach dem Theater

Referiert für M. Lang, Kallie-Swerthofstr. 93

Carl Wiegandt & Co
 Tel. 34 u. 498 Hofspediteur, geg. 18110
 Spezial-Phot. - Möbeltransport-Lagerung - Zolabehaltung

Musik-Akademie

Düsseldorf, Marienstraße 51, Telefon 3611
 Ausbildung in allen Zweigen der Musik, Konzertgesang,
 Oper, Schauspiel. Statuten gratis. Eintritt jederzeit. Dir. J. Waldeck, Sprechzeit von 4—5 Uhr

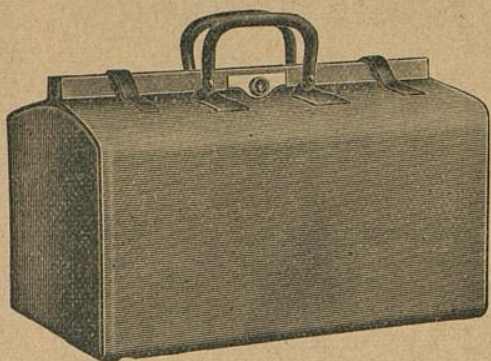

E. Schmitz & Co.

Alleestraße 35
 Fernsprecher Nr. 3895

Spezialgeschäft
 in Reiseartikeln u.
 feinen Lederwaren

Bedeutend vergrößerte Verkaufsräume

Corso-Parfümerie und Drogerie

Königsallee 84 · Telefon 8835

Feine Parfümerien · Toilette-
 Artikel und Präparate zur
 Schönheitspflege



Spielplan:

Dienstag, 9. Dezember
 abends 7 $\frac{1}{4}$ Uhr, Ab. **1**:
Die Barbarina

Mittwoch, 10. Dezember
 abends 7 $\frac{1}{2}$ Uhr, Ab. **2**:
Herodes und Mariamne

Donnerstag, 11. Dezember
 abends 7 $\frac{1}{2}$ Uhr, Ab. **3**:
Doktor Klaus

Freitag, 12. Dezember
 abends 7 $\frac{1}{2}$ Uhr, Ab. **4**:
Mignon

Samstag, 13. Dezember
 ab. 7 Uhr, Außer Abonnement:
 Volkstüml. Vorstell. zu ermäßigten Preisen
Wilhelm Tell

Sonntag, 14. Dezember
 abends 7 Uhr, Ab. **5**:
Othello (Oper)

Lerne Sprachen

in der

Berlitz- Schule

Bismarckstr. 93
 Telephon 752.

.....
 Nur diplomierte
 Lehrer

Übersetzungs-
 Bureau.

Dolmetschen.

Ludw. Krieger, Tel. 7728, Klosterstr. 14a, Gegr. 1875
 Flügel u. Pianos
 von GROTRIAN, STEINWEG Nachf., G. ADAM, F. THÜRMER
 R. LIPP & SOHN, SCHIEDMAYER & SÖHNE
 HARMONIUMS ——— CLAVIOLAS

Albert Guba Nachfolger, Pelzwarenfabrik, Grabenstraße 24—26

Käthe Moormann erteilt Unterricht in Stimmbildung und Sprechtechnik

Berger-Allee 7 III. Telefon 3824 WICHTIG für kranke Stimmen sowie für alle, deren
 (Diplomiert von Fr. A. Kuypers, Berlin) Beruf den starken Gebrauch ihrer Stimmittel fordert.

MUSIK-... nationalstraße 51, telefon 3011
 Oper, Schauspiel. St... der Musik, Konzertgesang,
 ...ck, Sprechzeit von 4—5 Uhr

Corso=Parfümerie
 und Drogerie
 Königsallee 84 · Telefon 8835
 Feine Parfümerien · Toilette=



Ludw
 Flügel u.

Albert Gul

Käthe Moo
 Berger-Allee 7H
 (Diplomiert von Fr. A. Kuypers, Berlin)

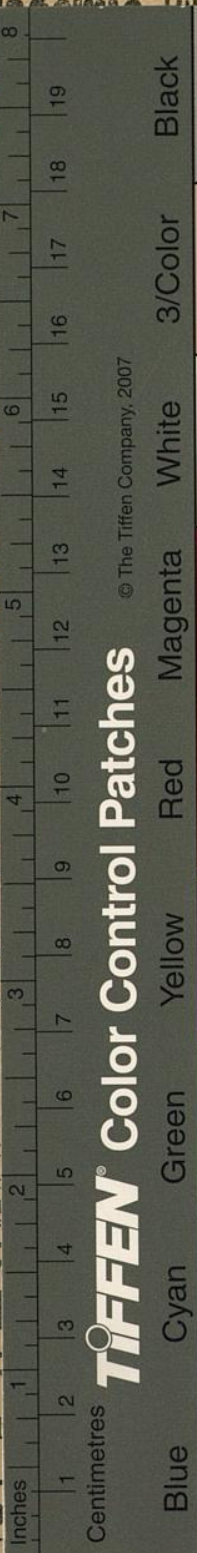

TIFFEN® Color Control Patches © The Tiffen Company, 2007

Blue	Cyan	Green	Yellow	Red	Magenta	White	3/Color	Black
Light Blue	Light Cyan	Light Green	Light Yellow	Light Red	Light Magenta	White	Light Grey	Black
Dark Blue	Dark Cyan	Dark Green	Dark Yellow	Dark Red	Dark Magenta	White	Dark Grey	Black

mitz & Co.
 eestraße 35
 sprecher Nr. 3895
 zialgeschäft
 eiseartikeln u.
 n Lederwaren
 ergrößerte Verkaufsräume

Lerne
 Sprachen
 in der
**Berlitz-
 Schule**
 Bismarckstr. 93
 Telephon 752.
 Nur diplomierte
 Lehrer
 Übersetzungs-
 Bureau.
 Dolmetschen.

losterstr. 14a, Gegr. 1875
 chf., G. ADAM, F. THÜRMER
 EDMAYER & SÖHNE
 CLAVIOLAS

benstraße 24—26

ldung und Sprechtechnik
 en sowie für alle, deren
 ihrer Stimmittel fordert.