

6/12

**Opernstudium** für Solo und Chor, Repetition studierter Partien, Ensemblestudien, Vortragsabende, Aufführung ganzer Opern, Gesangsunterricht nach bewährter Methode. Eigene Probebühne. Beste Engagementsverbindungen. Sprechzeit: 1—2Uhr. **G. Rebentisch** Elisabethstrasse 55

# Riquet-Tee

von Millionen getrunken

## Fahrpläne (ab 10 Uhr abends)

### 1. Städtische Strassenbahn:

Nach Schluß der Vorstellung stehen Straßenbahn-Extrawagen vor dem Haupteingange des Stadttheaters in der Alleestraße nach: 1. Grafenberg, 2. Zoologischer Garten, 3. Hauptbahnhof, 4. Unterbilk (Flora) und 5. Derendorf in dieser Reihenfolge bereit. Es wird besonders darauf hingewiesen, daß der nach Derendorf fahrende Extrawagen durch die Alleestraße, Hofgartenallee, Kaiserstraße, Nordstraße und Münsterstraße fährt.

### Rheinische Bahngesellschaft (ab Ratingertor):

- a) Lokalverkehr (Oberkassel) alle 10 Minuten bis abends 11<sup>00</sup>, dann 11<sup>45</sup>, 12<sup>00</sup>, 12.15, 12.25, 12.35, 12.45, 12.55, 1.20, 1.30, 2.00
- b) nach Neuss: 10.22, 10.52, 11.22, 12.22,
- c) nach Crefeld: 9.59, 10.24, 10.59, 11.24, 12.24
- d) nach Uerdingen: 10.24, 11.24

### 3. Düsseldorf-Kaiserswerth: 10.24, 11.04, 11.44 (ab Nordstraße).

### 4. Staatsbahn (ab Hauptbahnhof):

- a) nach Benrath-Cöln: 10.19, 11.04, 11.13, 1.07 (alle direkt nach Köln), 11.20 (außer dem Sonntags 12.24)
- b) nach Duisburg: 10.16, 10.49, 11.16, 12.27, 11.35, 12.08, 12.19, 1.40 (alle direkt Duisburg) 12.41 (außerdem Sonntags 10.50, 11.22, 12.37)
- c) nach Neuss: 10.27, (direkt Crefeld) 10.34, 11.28, 11.46, 12.30, (außerdem 11.10, Sonntags).
- d) nach Vohwinkel-Elberfeld: 10.05 (hält nur in Erkrath), 10.32, 11.30, 12.11 (hält nur in Erkrath und Vohwinkel) 1.47
- e) nach Kettwig-Essen: 10.32, 11.41 (außerdem Sonntags 10.50)
- f) nach Opladen: 10.10.
- g) nach Ohligs, Solingen, Remscheid, Lennep: 11.29 (außerdem Sonntags 12.13)
- h) nach Ratingen, Speldorf, Mülheim-Ruhr: 12.46
- i) nach Gerresheim, Mettmann, Elberfeld-M.: 11.24

**Vereinigte Werkstätten für Kunst**  
 im Handwerk A.-G.  
**Ausstellung Hamburg**  
**Barkhof Haus Nr. 1.**

**P. Wiener Schürzen**  
 Konfektion Elegante Maß-Anfertigung  
 Ackerstraße 3

Referiert für Phot. Atelier Hammerdtlag, Graf-Edolffstraße 44

**Musikalien!**

Größtes  
Spezial-  
Geschäft

**Franz Suppan, Oststrasse 122**

Neu eröffnet  
Ecke Gruppellostr.  
7 Schaufenster

**Pianos!**

Gebrüder **HARTOCH**  
Flingerstr. 20.

**Hotel Kaiserhof**  
Kaiser-Wilhelmstr. 23. 2 Minuten  
vom Hauptbahnhof · Telefon 1222  
1/2 Liter hell oder dunkel 28 Pl., 1/4 Liter  
50 Pl. — Vorzügliche preiswerte Küche

**Julius Baedeker**  
Gegr. 1860 G. m. b. H. · Teleph. 102  
**Buch-, Kunst-  
und Landkartenhandlung**  
Jetzt: Blumenstr. 19, am Königspl.  
Sämtl. Opera- u. Operettentexte  
käuflich und leihweise zu haben

**Hugo Bierhoff**  
Hof-Konditorei und Café  
Feinestes  
Bestellungs- und Versand-Geldloß  
Erstklassiges Café  
Konkittären nur erster Firmen  
1907 Silberne Staatsmedaille  
Breitelstraße 4/6 · Fernruf 7255, 7256

Abonnement **7** Abonnement **7**

Samstag, den 6. Dezember 1913:

**Herodes und Mariamme**

Eine Tragödie in 5 Akten von Friedrich Hebbel.  
Spielleitung: Béla Duschak.

PERSONEN:

|  |                    |
|--|--------------------|
| König Herodes                                | Hugo Bauer         |
| Mariamme, seine Gemahlin                     | Gisela Hawelka     |
| Alexandra, ihre Mutter                       | Ida Ravenau        |
| Salome, Schwester des Königs                 | Grete Felsing      |
| Soemus, Statthalter von Galiläa              | Robert Scholz      |
| Joseph, Vizekönig in Abwesenheit des Herodes | Robert Hermans     |
| Sameas, ein Pharisäer                        | Hellmuth Pfund     |
| Titus, ein römischer Hauptmann               | Robert Nonnenbruch |
| Joab, ein Bote                               | Erich Ponto        |
| Judas, ein jüdischer Hauptmann               | Otto Busch         |
| Artaxerxes                                   | Ernst Herz         |
| Moses  | Ernst Bedau        |
| Jehu   | Paul Hermann       |
| Silo, ein Bürger                             | Jahn Hofknecht     |
| Serubabel                                    | Emil Wirth         |
| Philo, sein Sohn } aus Galiläa               | Willy Beuger       |
| Ein römischer Bote                           | Alfred Kruchen     |
| Aaron, ein Richter                           | Heinrich Gärtner   |
|  | Willy Beuger       |
|  | Max Wogritsch      |
|  | Arthur Schetter    |

Drei Könige aus dem Morgenlande

Richter, Gäste, Gefolge. — Ort: Jerusalem. Zeit: Um Christi Geburt.  
Nach dem 3. Akte findet eine längere Pause statt.  
Während der Hauptpausen wird der eiserne Vorhang heruntergelassen.  
Umbesetzungen infolge von Erkrankungen behält sich die Direktion vor.  
Kassenöffnung u. Einlaß 7 Uhr. Anfang 7 1/2 Uhr. Ende ungef. 10 3/4 Uhr.

**W. Thelen-Jansen**  
Musikalien-Handlung und Verlag  
Telephon 756 Blumenstr. 14  
Sämtliche  
Klavier-Auszüge  
u. Textbücher  
stets auf  
Lager

Referiert für  
Hermann Mahler,  
Bismarckstraße

**Lipton Tea Room**  
Königsallee 28, I. Etage  
Dienstags und Donnerstags  
**5 Uhr-Tee mit Konzert**

**Paul Braess, Düsseldorf** Kasernenstraße 27  
Telephon 543 und 8543  
Teppiche, Dekorationen, Polstermöbel, **Orientteppiche**, Persönlicher Ein-  
Kauf im Orient.  
Gardinen, Möbel- u. Dekorationsstoffe

 **HERZ-STIEFEL**  
Herz-Spezial-Stiefel 16.50  
Damen-Abend-Schuhe  
Herren-Lack-Stiefel  
Stets das Neueste!  
**Schuhhaus Silbermann**  
Ecke Grabenstraße

 Die bedeutendsten Künst-  
ler der Welt singen für das  
**Grammophon**  
Vorführg. sämtl. Platten  
ohne Kaufzwang. Kataloge kostenlos  
**Grammophon-Spezialhaus** G. m. b. H.  
Düsseldorf, am Königsallee 78

**iBACH** Flügel,  
Pianos,  
Pianolas  
**Pianola-Pianos** kauf- und  
leihweise  
Schadowstr. 52 Bleichstr. 23  
Telephon Nr. 1237 und 12037

**Palast-Hotel**  
**Breidenbacher Hof**  
Vornehmes Restaurant  
Stabküche  
Soupers  
vor und nach dem Theater

Referiert für M. Luag, Kallerswertherstr. 93

  
**Carl Wiegandt & Co**  
 Tel. 34 u. 498 Hofspediteure gegr. 1811  
 Spedition-Möbeltransport-Lagerung-Zollabfertigung

**Park-Hotel** Vornehmes Familien-Hotel  
Elegantes erstklassiges Weinrestaurant  
American Bar & Ungarische Hauskapelle  
DÜSSELDORF Am Corneliuspilz

**Anna Wagerer, Düsseldorf, Graf-Adolfstraße 11**  
gegenüber Königsallee u. Café Corso — Telephon 4225  
**Spezialgeschäft für elegante Damenhüte.**

# Musik-Akademie

Düsseldorf, Cna'iontenstraße 51, Telefon 9811  
 Ausbildung in allen Zweigen der Musik, Konzertgesang,  
 Oper, Schauspiel. Statuten gratis. Eintritt jederzeit. Dir. **A. Waldeck**, Sprechzeit von 4—5 Uhr

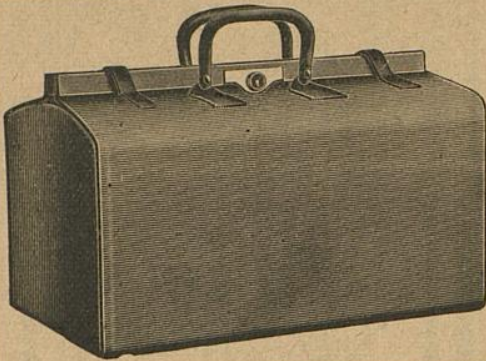

## E. Schmitz & Co.

Alleestraße 35  
 Fernsprecher Nr. 3895

Spezialgeschäft  
 in Reiseartikeln u.  
 feinen Lederwaren

Bedeutend vergrößerte Verkaufsräume

## Corso=Parfümerie und Drogerie

Königsallee 84 · Telefon 8835

Feine Parfümerien · Toilette-  
 Artikel und Präparate zur  
 Schönheitspflege

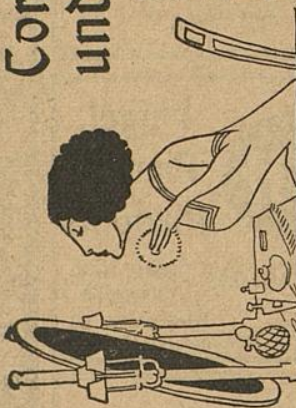

### Spielplan:

Sonntag, 7. Dezember  
 ab. 7 Uhr, Außer Abonnement  
**Lohengrin**

Montag, 8. Dezember  
 abends 7 $\frac{1}{2}$  Uhr, Ab. **8:**

**Kater Lampe**

Dienstag, 9. Dezember  
 abends 7 $\frac{1}{4}$  Uhr, Ab. **1:**

**Die Barbarina**

Mittwoch, 10. Dezember  
 abends 7 $\frac{1}{2}$  Uhr, Ab. **2:**

**Herodes und Mariamme**

Donnerstag, 11. Dezember  
 abends 7 $\frac{1}{2}$  Uhr, Ab. **3:**

**Doktor Klaus**

Freitag, 12. Dezember  
 abends 7 $\frac{1}{2}$  Uhr, Ab. **4:**

**Mignon**

Samstag, 13. Dezember  
 ab. 7 Uhr, Außer Abonnement:

Volkstüml. Vorstell. zu ermäßigten Preisen

**Wilhelm Tell**

Sonntag, 14. Dezember  
 abends 7 Uhr, Ab. **5:**

**Othello** (Oper)

## Lerne Sprachen

in der

## Berlitz- Schule

Bismarckstr. 93  
 Telefon 752.

Nur diplomierte  
 Lehrer

Übersetzungs-  
 Bureau.

Dolmetschen.

**Ludw. Krieger**, Tel. 7728, Klosterstr. 14 a, Gegr. 1875  
 Flügel u. Pianos  
 von GROTRIAN, STEINWEG Nachf., G. ADAM, F. THÜRMER  
 R. LIPP & SOHN, SCHIEDMAYER & SOHNE  
 HARMONIUMS — CLAVIOLAS

Albert Guba Nachfolger, Pelzwarenfabrik, Grabenstraße 24—26

**Käthe Moormann** erteilt Unterricht in Stimmbildung und Sprechtechnik  
 Berger-Allee 71a, Telefon 3924 WICHTIG für kranke Stimmen sowie für alle, deren  
 (Diplomiert von Fr. A. Kuypers, Berlin) Beruf den starken Gebrauch ihrer Stimmittel fordert.

**Musik-Akademie**

Oper, Schauspiel, St...

Düsseldorf, C... iontenstraße 51, Telefon 9811

der Musik, Konzertgesang,  
ck, Sprechzeit von 4—5 Uhr

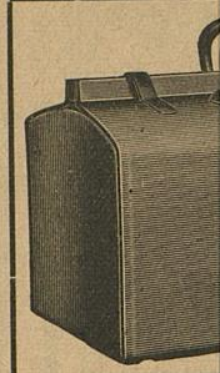

**Corso=Parfümerie  
und Drogerie**

Königsallee 84 · Telefon 8835  
Feine Parfümerien · Toilette=



**Ludw  
Flügel u.**

Albert Gu

**Käthe Mod**

Berger-Allee 7 Igl.  
(Diplomiert von Fr. A. ...)

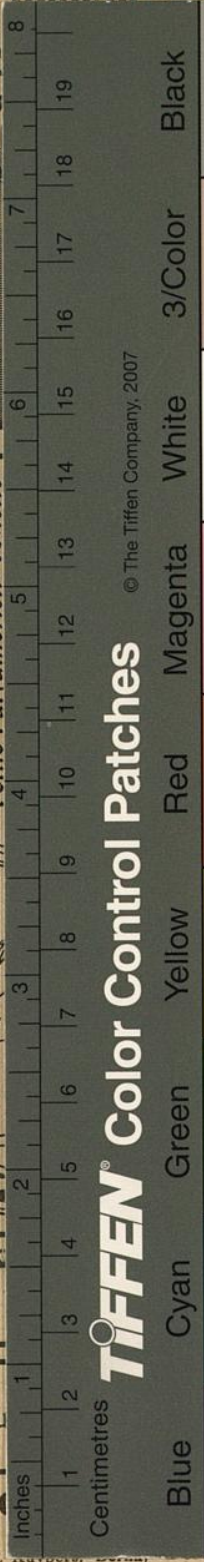

© The Tiffen Company, 2007

**TIFFEN® Color Control Patches**

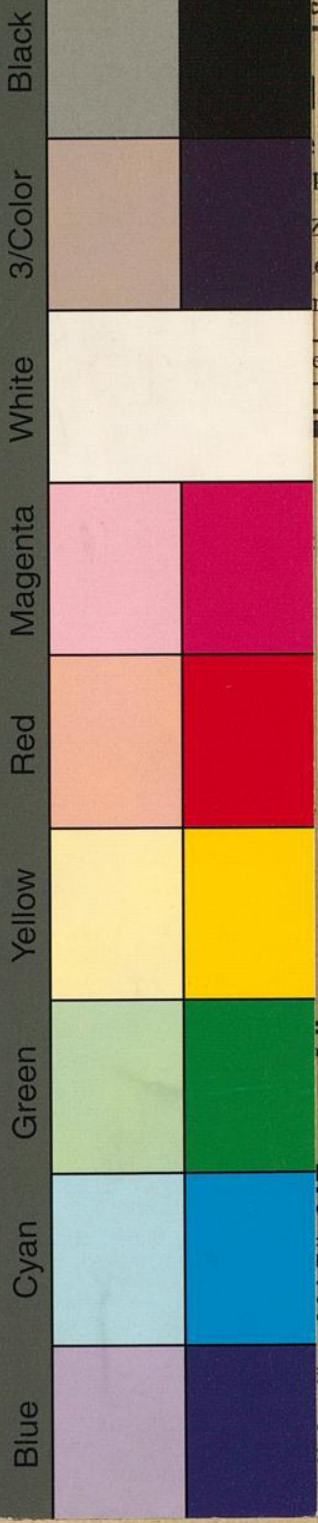

**mitz & Co.**  
...estraße 35  
...precher Nr. 3895  
...zialgeschäft  
...eiseartikeln u.  
...n Lederwaren  
...ergrößerte Verkaufsräume

**Lerne  
Sprachen**  
in der  
**Berlitz-  
Schule**  
Bismarckstr. 93  
Telephon 752.

**Nur** diplomierte  
Lehrer  
Übersetzungs-  
Bureau.  
Dolmetschen.

Klosterstr. 14 a, Gegr. 1875  
schf, G. ADAM, F. THÜRMER  
EDMAYER & SOHNE  
CLAVIOLAS

...abenstraße 24—26

...ildung und Sprechtechnik  
...men sowie für alle, deren  
...h ihrer Stimmittel fordert.