

37/12

Opernstudium für Solo und Chor, Repetition studierter Partien, Ensemblestudien, Vortragsabende, Aufführung ganzer Opern, Gesangsunterricht nach bewährter Methode. Eigene Probebühne. Beste Engagementsverbindungen. Sprechzeit: 1—2Uhr. **G. Rebentisch** Elisabethstrasse 55

Riquet-Tee

von Millionen getrunken

Fahrpläne (ab 10 Uhr abends)

1. Städtische Strassenbahn:

Nach Schluß der Vorstellung stehen Straßenbahn-Extrawagen vor dem Haupteingange des Stadttheaters in der Alleestraße nach: 1. Grafenberg, 2. Zoologischer Garten, 3. Hauptbahnhof, 4. Unterbilk (Flora) und 5. Derendorf in dieser Reihenfolge bereit. Es wird besonders darauf hingewiesen, daß der nach Derendorf fahrende Extrawagen durch die Alleestraße, Hofgartenallee, Kaiserstraße, Nordstraße und Münsterstraße fährt.

Rheinische Bahngesellschaft (ab Ratingertor):

- a) Lokalverkehr (Oberkassel) alle 10 Minuten bis abends 11⁰⁰, dann 11¹⁰, 12⁰⁰, 12.15, 12.25, 12.35, 12.45, 12.55, 1.20, 1.30, 2.00
- b) nach Neuss: 10.22, 10.52, 11.22, 12.22,
- c) nach Crefeld: 9.59, 10.24, 10.59, 11.24, 12.24
- d) nach Uerdingen: 10.24, 11.24

3. Düsseldorf-Kaiserswerth: 10.24, 11.04, 11.44 (ab Nordstraße).

4. Staatsbahn (ab Hauptbahnhof):

- a) nach Benrath-Cöln: 10.19, 11.04, 11.13, 1.07 (alle direkt nach Cöln), 11.20 (außer dem Sonntags 12.24)
- b) nach Duisburg: 10.16, 10.49, 11.16, 12.27, 11.35, 12.08, 12.19, 1.40 (alle direkt Duisburg) 12.41 (außer dem Sonntags 10.50, 11.22, 12.37)
- c) nach Neuss: 10.27, (direkt Crefeld) 10.34, 11.28, 11.46, 12.30, (außer dem Sonntags) 11.10, Sonntags).
- d) nach Vohwinkel-Elberfeld: 10.05 (hält nur in Erkrath), 10.32, 11.30, 12.11 (hält nur in Erkrath und Vohwinkel) 1.47
- e) nach Kettwig-Essen: 10.32, 11.41 (außer dem Sonntags 10.50)
- f) nach Opladen: 10.10.
- g) nach Ohligs, Solingen, Remscheid, Lennepe: 11.29 (außer dem Sonntags 12.13)
- h) nach Ratingen, Speldorf, Mülheim-Ruhr: 12.46
- i) nach Gerresheim, Mettmann, Elberfeld-M.: 11.24

**Vereinigte Werkstätten für Kunst
im Handwerk A.-G.
Ausstellung Hamburg
Barkhof Haus Nr. 1.**

Musik-Akademie Düsseldorf, Cng. Lottenstraße 51, Telefon 9811
 Ausbildung in allen Zweigen der Musik, Konzertgesang,
 Oper, Schauspiel Statuten gratis. Eintritt jederzeit. Dir. **A. Waldeck**, Sprechzeit von 4—5 Uhr

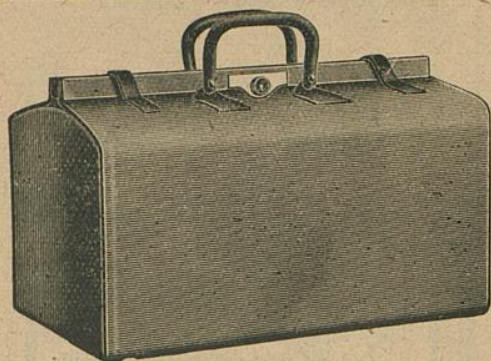

E. Schmitz & Co.

Alleestraße 35
 Fernsprecher Nr. 3895

Spezialgeschäft
 in Reiseartikeln u.
 feinen Lederwaren

Bedeutend vergrößerte Verkaufsräume

**Corso-Parfümerie
 und Drogerie**

Königsallee 84 · Telefon 8335

Feine Parfümerien · Toilette-
 Artikel und Präparate zur
 Schönheitspflege



Spielplan:

Donnerstag, 4. Dezember
 abends 7 1/2 Uhr, Ab. **5:**
So'n Windhund

Freitag, 5. Dezember
 abends 7 Uhr, Ab. **6:**
**Die Meistersinger
 von Nürnberg**

Samstag, 6. Dezember
 abends 7 1/2 Uhr, Ab. **7:**
Herode- und Marianne

Sonntag, 7. Dezember
 ab. 7 Uhr, Außer Abonnement
Lohengrin

Lerne Sprachen

in der

Berlitz- Schule

Bismarckstr. 93
 Telefon 752.

.....
Nur diplomierte
 Lehrer

Übersetzungs-
 Bureau.

Dolmetschen.

Ludw. Krieger, Tel. 7728, Klosterstr. 14a, Gegr. 1875
 Flügel u. Pianos
 von **GROTRIAN, STEINWEG** Nachf., **G. ADAM, F. THURMER**
R. LIPP & SOHN, SCHIEDMAYER & SÖHNE
 HARMONIUMS CLAVIOLAS

Albert Guba Nachfolger, Pelzwarenfabrik, Grabenstraße 24—26

Käthe Moormann erteilt Unterricht in **Stimmbildung und Sprechtechnik**
 Berger-Allee 7 II. Telefon 3824 **WICHTIG** für kranke Stimmen sowie für alle, deren
 (Diplomiert von Fr. A. Kuypers, Berlin) Beruf den starken Gebrauch ihrer Stimmittel fordert.

Musik-Akademie Düsseldorf, Capriolenstraße 51, Telefon 9811
 Oper, Schauspiel, Stat...

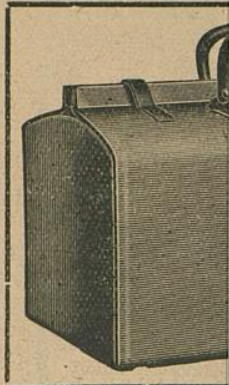

Corso=Parfümerie
 und Drogerie
 Königsallee 84 · Telefon 8335
 Feine Parfümerien · Toilette=



Ludw.
 Flügel u. P.

Albert Gub

Käthe Moo
 Berger-Allee 7 II. T.
 (Diplomiert von Frl. A. Kuypers, Bernij)

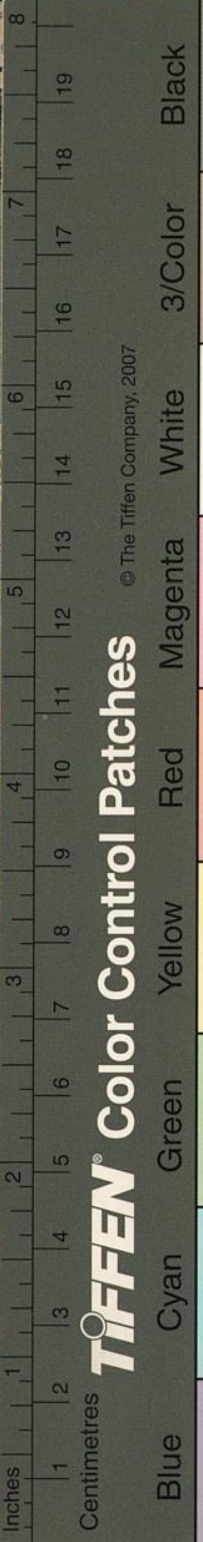

© The Tiffen Company, 2007

TIFFEN® Color Control Patches

Blue	Cyan	Green	Yellow	Red	Magenta	White	3/Color	Black
Light Blue	Light Cyan	Light Green	Light Yellow	Light Red	Light Magenta	White	Light Grey	Black
Dark Blue	Dark Cyan	Dark Green	Dark Yellow	Dark Red	Dark Magenta	White	Dark Grey	Black

mitz & Co.
 Straße 35
 recher Nr. 3895
 ialgeschäft
 iseartikeln u.
 Lederwaren
 größer e Verkaufsräume

Lerne
 Sprachen
 in der
**Berlitz-
 Schule**
 Bismarckstr. 93
 Telefon 752.
 Nur diplomierte
 Lehrer
 Übersetzungs-
 Bureau.
 Dolmetschen.

osterstr. 14a, Gegr. 1875
 f., G. ADAM, F. THÜRMER
 DMAYER & SÖHNE
 CLAVIOLAS

enstraße 24-26

dung und Sprechtechnik
 n sowie für alle, deren
 ihrer Stimmittel fordert.