

Opernstudium für Solo und Chor, Repetition studierter Partien, Ensemblestudien, Vortragsabende, Auführung ganzer Opern, Gesangsunterricht nach bewährter Methode. Eigene Probebühne. Beste Engagementsverbindungen. Sprechzeit: 1—2Uhr. **G. Rebentisch** Elisabethstrasse 55

Riquet-Tee

von Millionen getrunken.

Fahrpläne (ab 10 Uhr abends)

1. Städtische Strassenbahn:

Nach Schluß der Vorstellung stehen Straßenbahn-Extrawagen vor dem Haupteingange des Stadttheaters in der Alleestraße nach: 1. Grafenberg, 2. Zoologischer Garten, 3. Hauptbahnhof, 4. Unterbilk (Flora) und 5. Derendorf in dieser Reihenfolge bereit. Es wird besonders darauf hingewiesen, daß der nach Derendorf fahrende Extrawagen durch die Alleestraße, Hofgartenallee, Kaiserstraße, Nordstraße und Münsterstraße fährt.

Rheinische Bahngesellschaft (ab Ratingertor):

- a) Lokalverkehr (Oberkassel) alle 1 Minute bis abends 11⁰⁰, dann 11⁰⁵, 12⁰⁰, 12.15, 12.25, 12.35, 12.45, 12.55, 1.20, 1.30, 2.00
- b) nach Neuss: 10.22, 10.52, 11.22, 12.22,
- c) nach Crefeld: 9.59, 10.24, 10.59, 11.24, 12.24
- d) nach Uerdingen: 10.24, 11.24

3. Düsseldorf-Kaiserswerth: 10.24, 11.04, 11.44 (ab Nordstraße).

4. Staatsbahn (ab Hauptbahnhof):

- a) nach Benrath-Cöln: 10.19, 11.04, 11.13, 1.07 (alle direkt nach Cöln), 11.20 (außer dem Sonntags 12.24)
- b) nach Duisburg: 10.16, 10.49, 11.16, 12.27, 11.35, 12.08, 12.19, 1.40 (alle direkt Duisburg) 12.41 (außer dem Sonntags 10.50, 11.22, 12.37)
- c) nach Neuss: 10.27, (direkt Crefeld) 10.34, 11.28, 11.46, 12.30, (außer dem 11.10, Sonntags).
- d) nach Vohwinkel-Elberfeld: 10.05 (hält nur in Erkrath), 10.32, 11.30, 12.11 (hält nur in Erkrath und Vohwinkel) 1.47
- e) nach Kettwig-Essen: 10.32, 11.41 (außer dem Sonntags 10.50)
- f) nach Opladen: 10.10.
- g) nach Ohligs, Solingen, Remscheid, Lennep: 11.29 (außer dem Sonntags 12.13)
- h) nach Ratingen, Speldorf, Mülheim-Ruhr: 12.46
- i) nach Gerresheim, Mettmann, Elberfeld-M.: 11.24

Vereinigte Werkstätten für Kunst
im Handwerk A.-G.
Ausstellung Hamburg
Barkhof Haus Nr. 1.

P. Wiener Schürzen
 Konfektion Elegante Maß-Anfertigung
 Ackerstraße 3

Referiert für Phot. Atelier Hammerichlag, Grai-Adolfstraße 44

Musikalien! Größtes Spezial-Geschäft **Franz Suppan, Oststrasse 122** Neu eröffnet Ecke Gruppellostr. **Pianos!**
 7 Schau'enster

Gebrüder **HARTOCH**
 Fliegerstr. 20.

Hotel Kaiserhof
 Kaiser-Wilhelmstr. 23, 2 Minuten vom Hauptbahnhof-Telephon 1222
 1/2 Liter hell oder dunkel 28 Pf., 1/4 Liter 50 Pf. — Vorzügliche preiswerte Küche

Julius Baedeker
 Gegr. 1860 G. m. b. H. Teleph. 102
Buch-, Kunst- und Landkartenhandlung
 Jetzt: Blumenstr. 19, am Königspl.
 Sämtl. Opern- u. Operettentexte käuflich und leihweise zu haben

Hugo Bierhoff
 Hof-Konditorei und Café
 Feinestes Bestells- und Verlags-Geschäft
 Erfrischendes Café
 Konfakturen nur erster Firmen
 1907 Silberne Staatsmedaille
 Breitelstraße 4/6 · Fernruf 7255, 7256

Sonntag, den 30. November 1913
 nachmittags 2 1/2 Uhr:
Die beiden Schützen
 Komische Oper in drei Aufzügen von Albert Lortzing.
 Spielleitung: Benno Noeldechen. Musikalische Leitung: Walter Schwarz.
PERSONEN:

Amtmann Wall	Hermann Wucherpfeinig
Caroline, seine Tochter	Gertrud Stretten
Wilhelm, sein Sohn, Soldat im ersten Schützenbataillon, unter dem Namen Wilhelm Stark	Gustav Waschow
Peter, sein Vetter	Bernhard Hackstein
Busch, ein wohlhabender Gastwirt	Hubert Mertens
Suschen, seine Tochter	Aennechen Heyter
Gustav, sein Sohn, Soldat im dritten Schützenbataillon	Heinrich Niggemeyer
Junger Lieblich, Haushälterin bei Busch	Marie Sieg
Schwarzbart, ein Dragoner, Wilhelms Freund	Ernst Winter
Barseh, ein Invalidenunteroffizier	Ernst Bedau
Ein Soldat	Willy Hagemeyer

Soldaten. Nachbarn. Landleute.
 Die Handlung geht in einem Landstädtchen vor.
 Textbücher sind an der Kasse und bei den Billetteuren zu haben.
 Umbesetzungen infolge von Erkrankungen behält sich die Direktion vor.

Einlaß 2 Uhr. Anfang 2 1/2 Uhr. Ende ungef. 5 Uhr.

W. Thelen-Jansen
 Musikalien-handlung und Verlag
 Telephon 756 Blumenstr. 14
 Sämtliche Klavier-Ruszüge u. Textbücher stets auf Lager

Referiert für
 Hermann Mahler,
 Bismardstraße

Lipton Tea Room
 Königsallee 28, I. Etage
 Dienstags und Donnerstags
5Uhr-TEE mit Konzert

HERZ-Stiefel
 Herz-Spezial-Stiefel 16.50
 Damen-Abend-Schuhe
 Herren-Lack-Stiefel
 Stets das Neueste!
Schuhhaus Silbermann
 Ecke Grabenstraße

 Die bedeutendsten Künstler der Welt singen für das
Grammophon
 Vorführg. sämtl. Platten ohne Kaufzwang Kataloge kostenlos
Grammophon-Spezialhaus G. m. b. H.
 Düsseldorf, nur Königsallee 78

iBACH Flügel, Pianos, Pianolas
Pianola-Pianos kauf- und leihweise
 Schadowstr. 52 Bleichstr. 23
 Telephon Nr. 1237 und 12037

Palast-Hotel Breidenbacher Hof
 Vornehmes Restaurant
 Stadtküche
 Soupers
 vor und nach dem Theater

Park-Hotel
 DÜSSELDORF Am Corneliusplatz

Vornehmes Familien-Hotel
 Elegantes erstklassiges Weinrestaurant
 American Bar & Ungarische Hauskapelle

Anna Wagerer, Düsseldorf, Kasernenstraße 27
 Telephon 543 und 8543
 Teppiche, Dekorationen, Polstermöbel, Orientteppiche, Persönlicher Einkauf im Orient.

Düsseldorf, Grai-Adolfstr. 11
 gegenüber Königsallee u. Café Corso — Telephon 4225
Spezialgeschäft für elegante Damenhüte.

Referiert für M. Lang, Kalle Swarthofstr. 93

Carl Wiegand & Co
 Tel. 34 u. 4981 Hofspediteure gegr. 1810
 Spedition-Möbeltransport-Lagerung-Zollabfertigung

Musik-Akademie

Düsseldorf, Cnariontenstraße 51, Telefon 9811
 Ausbildung in allen Zweigen der Musik, Konzertgesang,
 Oper, Schauspiel Statuten gratis. Eintritt jederzeit. Dir. A. Waldeck, Sprechzeit von 4—5 Uhr

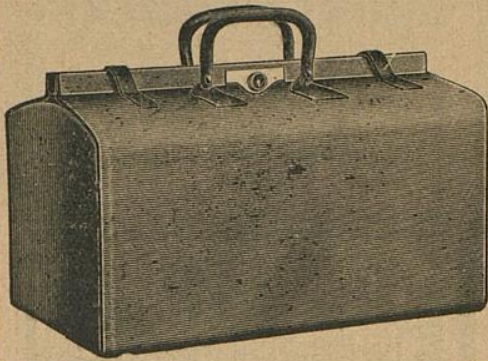

E. Schmitz & Co.

Alleestraße 35
 Fernsprecher Nr. 3895

Spezialgeschäft
 in Reiseartikeln u.
 feinen Lederwaren

Bedeutend vergrößerte Verkaufsräume

Corso-Parfümerie und Drogerie

Königsallee 84. Telefon 8335

Feine Parfümerien. Toilette-
 Artikel und Präparate zur
 Schönheitspflege



Spielplan:

Sonntag, 30. November
 abends 7 Uhr, Ab. **1:**

Undine

Montag, 1. Dezember
 abends 7¹/₂ Uhr, Ab. **2:**

Rigoletto

Dienstag, 2. Dezember
 abends 7¹/₂ Uhr, Ab. **3:**

Der fliegende Holländer

Mittwoch, 3. Dezember
 abends 7¹/₂ Uhr, Ab. **4:**

Carmen

Donnerstag, 4. Dezember
 abends 7¹/₂ Uhr, Ab. **5:**

So'n Windhund

Freitag, 5. Dezember
 abends 7 Uhr, Ab. **6:**

**Die Meistersinger
 von Nürnberg**

Samstag, 6. Dezember
 abends 7¹/₂ Uhr, Ab. **7:**

Herodes und Mariamme

Sonntag, 7. Dezember
 ab. 7 Uhr, Außer Abonnement

Lohengrin

Lerne Sprachen

in der

Berlitz- Schule

Bismarckstr. 93
 Telefon 752.

Nur diplomierte
 Lehrer

Übersetzungs-
 Bureau.

Dolmetschen.

Ludw. Krieger, Tel. 7728, Klosterstr. 14a, Gegr. 1875
 von GROTRIAN, STEINWEG Nachf., G. ADAM, F. THURMER
Flügel u. Pianos R. LIPP & SOHN, SCHIEDMAYER & SOHNE
 HARMONIUMS CLAVIOLAS

Albert Guba Nachfolger, Pelzwarenfabrik, Grabenstraße 24—26

Käthe Moormann erteilt Unterricht in Stimmbildung und Sprechtechnik
 Berger-Allee 7 II. Telefon 3824 WICHTIG für kranke Stimmen sowie für alle, deren
 (Diplomiert von Fr. A. Kuypers, Berlin) Beruf den starken Gebrauch ihrer Stimmittel fordert.

Musik-Akademie Düsseldorf, Cnationenstraße 51, Telefon 9811
 der Musik, Konzertgesang,
 ck, Sprechzeit von 4—5 Uhr

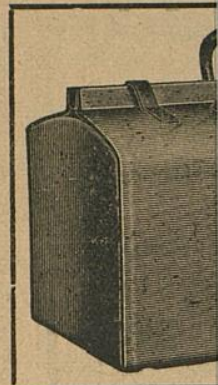

**Corso=Parfümerie
 und Drogerie**
 Königsallee 84 · Telefon 8835
 Feine Parfümerien · Toilette=



**Ludw
 Flügel u.**

Albert Gu

Käthe Mod
 Berger-Allee 7 II.
 (Diplomiert von Fr. A. Kuypers, Berlin)

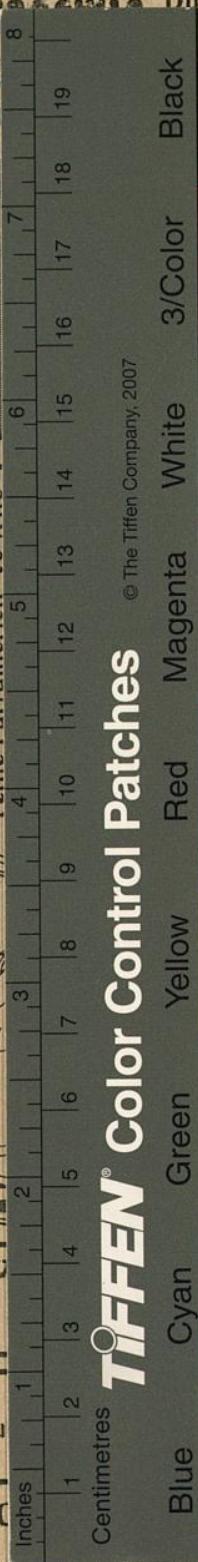

TIFFEN® Color Control Patches
 © The Tiffen Company, 2007

Blue	Cyan	Green	Yellow	Red	Magenta	White	3/Color	Black
1	2	3	4	5	6	7	8	9

mitz & Co.
 eestraße 35
 sprecher Nr. 3895
 zialgeschäft
 eiseartikeln u.
 n Lederwaren
 ergrößerte Verkaufsräume

**Serne
 Sprachen**
 in der
**Berlitz-
 Schule**
 Bismarckstr. 93
 Telephon 752.

 Nur diplomierte
 Lehrer

 Übersetzungs-
 Bureau.
 Dolmetschen.

Klosterstr. 14a, Gegr. 1875
 schf., G. ADAM, F. THÜRMER
 EDMAYER & SOHNE
 CLAVIOLAS

benstraße 24—26

ildung und Sprechtechnik
 en sowie für alle, deren
 ihrer Stimmittel fordert.