

28/11

Opernstudium für Solo und Chor, Repetition studierter Partien, Ensemblestudien, Vortragsabende, Aufführung ganzer Opern, Gesangsunterricht nach bewährter Methode. Eigene Probebühne. Beste Engagementsverbindungen. Sprechzeit: 1—2 Uhr. **G. Rebentisch** Elisabethstrasse 55

Riquet-Tee

von Millionen getrunken

Fahrpläne (ab 10 Uhr abends)

1. Städtische Strassenbahn:

Nach Schluß der Vorstellung stehen Straßenbahn-Extrawagen vor dem Haupteingange des Stadttheaters in der Alleestraße nach: 1. Grafenberg, 2. Zoologischer Garten, 3. Hauptbahnhof, 4. Unterbilk (Flora) und 5. Derendorf in dieser Reihenfolge bereit. Es wird besonders darauf hingewiesen, daß der nach Derendorf fahrende Extrawagen durch die Alleestraße, Hofgartenallee, Kaiserstraße, Nordstraße und Münsterstraße fährt.

Rheinische Bahngesellschaft (ab Ratingertor):

- a) Lokalverkehr (Oberkassel) alle 1 Minute bis abends 11⁰⁰, dann 11⁰⁵, 12⁰⁰, 12.15, 12.25, 12.35, 12.45, 12.55, 1.20, 1.30, 2.00
- b) nach Neuss: 10.22, 10.52, 11.22, 12.22,
- c) nach Crefeld: 9.59, 10.24, 10.59, 11.24, 12.24
- d) nach Uerdingen: 10.24, 11.24

3. Düsseldorf-Kaiserswerth: 10.24, 11.04, 11.44 (ab Nordstraße).

4. Staatsbahn (ab Hauptbahnhof):

- a) nach Benrath-Cöln: 10.19, 11.04, 11.13, 1.07 (alle direkt nach C. a.), 11.20 (außer dem Sonntags 12.24)
- b) nach Duisburg: 10.16, 10.49, 11.16, 12.27, 11.35, 12.08, 12.19, 1.40 (alle direkt Duisburg) 12.41 (außer dem Sonntags 10.50, 11.22, 12.37)
- c) nach Neuss: 10.27, (direkt Crefeld) 10.34, 11.28, 11.46, 12.30, (außer dem 11.10, Sonntags).
- d) nach Vohwinkel-Eibefeld: 10.05 (hält nur in Erkrath), 10.32, 11.30, 12.11 (hält nur in Erkrath und Vohwinkel) 1.47
- e) nach Kettwig-Essen: 10.32, 11.41 (außer dem Sonntags 10.50)
- f) nach Opladen: 10.10.
- g) nach Ohligs, Solingen, Remscheid, Lennep: 11.29 (außer dem Sonntags 12.13)
- h) nach Ratingen, Speidorf, Mülheim-Ruhr: 12.46
- i) nach Gerresheim, Mettmann, Eibefeld-M.: 11.24

Vereinigte Werkstätten für Kunst
im Handwerk A.-G.
Ausstellung Hamburg
Barkhof Haus Nr. 1.

P. Wiener Schürzen
Konfektion Elegante Maß-Anfertigung
Ackerstraße 9

Referiert für Phot. Atelier Hammerichlag, Graf-Adolfstraße 44

Musikalien! Größtes Spezial-Geschäft **Franz Suppan, Oststrasse 122** Neu eröffnet Ecke Gruppellostr. **Pianos!** 7 Schau'enster

Gebüder-**HARTOCH**
Fingerstr. 20.

Hotel Kaiserhof
Kaiser-Wilhelmstr. 23, 2 Minuten vom Hauptbahnhof · Telephon 1222
1/2 Liter hell oder dunkel 28 Pl., 1/1 Liter 50 Pl. — Vorzügliche preiswerte Küche

Julius Baedeker
Gegr. 1860 G. m. b. H. Teleph. 102
Buch-, Kunst- und Landkartenhandlung
Jetzt: Blumenstr. 19, am Königspl.
Sämtl. Opern- u. Operettentexte käuflich und leihweise zu haben

Hugo Bierhoff
Hof-Konditorei und Café
Feinestes Bestellungs- und Verland-Geschäft
Erlitkalliges Café
Konfitüren nur erfter Firmen
1907 Silberne Staatsmedaille
Brettelstraße 4/6 · Fernruf 7255, 7256

Abonnement **8** Abonnement **8**
Samstag, den 29. November 1913:

Rosenmontag

Eine Offiziers-Tragödie in 5 Aufzügen von Otto Erich Hartleben.
Spielleitung: Robert Nonnenbruch.

PERSONEN:

Gertrude Reimann	Grete Felsing
Der rangälteste Hauptmann	Ernst Bedau
Hugo von Marschall	Otto Busch
Harold Hofmann	Fritz Hellmuth
Peter von Ramberg	Arthur Schetter
Paul von Ramberg	Max Wogritsch
Ferdinand von Grobitzch	Robert Scholz
Moritz Diesterbeg	Willy Beuger
Hans Rudolf	Robert Hermans
Benno von Klewitz	Ernst Herz
Franz Glahn	Alfred Kruchen
Fritz von der Leyen, Fahnenjunker	Paul Lenoir
Tiedemann, Sergant und Oberordonanz	Paul Hermann
Drewes, Ordonanz	Peter Kirschbaum
Heinrich Nettelbusch, Bursche bei Rudolf	Erich Ponto
Joseph Wachowiok, Bursche bei Glahn	Carl Neumann
Dr. Friedrich Meitzen, Stabsarzt	Hugo Lazak
August Schmitz, Kommerzienrat	Robert Nonnenbruch

Offiziere, Fähnriche, Ordonnanzen. — Die Handlung spielt in einer rhein. Garnison.
Nach dem 1. und 4. Aufzuge findet je eine längere Pause statt.
Umbesetzungen infolge von Erkrankungen behält sich die Direktion vor.

Kassenöffnung u. Einlaß 7 Uhr. Anfang 7 1/2 Uhr. Ende ungef. 10 1/2 Uhr.

W. Thelen-Jansen
Musikalien-handlung und Verlag
Telephon 756 Blumenstr. 14
Sämtliche Klavier-Auszüge u. Textbücher stets auf Lager

Referiert für Hermann Mahler, Bismarckstraße

Lipton Tea Room
Königsallee 28, I. Etage
Dienstags und Donnerstags
5Uhr-TEE mit Konzert

Paul Braess, Düsseldorf Kasernenstraße 27
Telephon 543 und 8543
Teppiche, Dekorationen, Polstermöbel, Gardinen, Möbel- u. Dekorationsstoffe
Orientteppiche Persönlicher Einkauf im Orient.

HERZ-Stiefel
Herz-Spezial-Stiefel 16.50
Damen-Abend-Schuhe
Herren-Lack-Stiefel
Stets das Neueste!
Schuhhaus Silbermann
Ecke Grabenstraße

Die bedeutendsten Künstler der Welt singen für das
Grammophon
Vorführg. sämtl. Platten ohne Kaufzwang. Kataloge kostenlos
Grammophon-Spezialhaus G. m. b. H.
Düsseldorf, nur Königsallee 78

iBACH Flügel, Pianos, Pianolas
Pianola-Pianos kauf- und leihweise
Schadowstr. 52 Bleichstr. 23
Telephon Nr. 1237 und 12037

Palast-Hotel Breidenbacher Hof
Vornehmes Restaurant
2
Stibküche
Soupers
vor und nach dem Theater

Park-Hotel
DÜSSELDORF Am Corneliusplatz

Vornehmes Familien-Hotel
Elegantes erstklassiges Weinrestaurant
American Bar u. **Ungarische Hauskapelle**

Anna Wagerer

Düsseldorf, Graf-Adolfstr. 11
gegenüber Königsallee u. Café Corso — Telephon 4225
Spezialgeschäft für elegante Damenhüte.

Referiert für M. Haag, Kalksewerthstr. 93

Carl Wiegand & Co
Tel. 34 u. 4981 Hofspediteure geg. 1811
Spezial-Möbeltransport-lagerung-Zollabfertigung

Musik-Akademie Düsseldorf, Cnaulonenstraße 51, Telefon 9811
 Ausbildung in allen Zweigen der Musik, Konzertgesang,
 Oper, Schauspiel. Statuten gratis. Eintritt jederzeit. Dir. A. Waideck, Sprechzeit von 4—5 Uhr

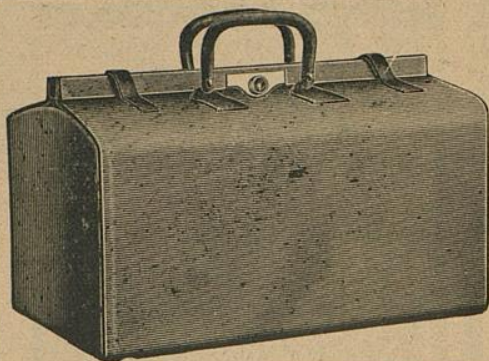

E. Schmitz & Co.

Alleestraße 35
 Fernsprecher Nr. 3895

Spezialgeschäft
 in Reiseartikeln u.
 feinen Lederwaren

Bedeutend vergrößerte Verkaufsräume

Corso=Parfümerie
 und Drogerie

Königsallee 84. Telefon 8335

Feine Parfümerien. Toilett-
 Artikel und Präparate zur
 Schönheitspflege



Spielplan:

Sonntag, 30 November
 abends 7 Uhr, Ab. **1:**

Undine

Montag, 1. Dezember
 abends 7 $\frac{1}{2}$ Uhr, Ab. **2:**

Rigoletto

Dienstag, 2. Dezember
 abends 7 $\frac{1}{2}$ Uhr, Ab. **3:**

Der fliegende Holländer

Mittwoch, 3. Dezember
 abends 7 $\frac{1}{2}$ Uhr, Ab. **4:**

Carmen

Donnerstag, 4. Dezember
 abends 7 $\frac{1}{2}$ Uhr, Ab. **5:**

So'n Windhund

Freitag, 5. Dezember
 abends 7 Uhr, Ab. **6:**

**Die Meistersinger
 von Nürnberg**

Samstag, 6. Dezember
 abends 7 $\frac{1}{2}$ Uhr, Ab. **7:**

Herodes und Marianne

Sonntag, 7. Dezember
 ab. 7 Uhr, Außer Abonnement

Lohengrin

Lerne Sprachen

in der

Berlitz- Schule

Bismarckstr. 93
 Telefon 752.

Nur diplomierte
 Lehrer

Übersetzungs-
 Bureau.

Dolmetschen.

Ludw. Krieger, Tel. 7728, Klosterstr. 14 a, Gegr. 1875
 Flügel u. Pianos
 von GROTRIAN, STEINWEG Nachf., G. ADAM, F. THURMER
 R. LIPP & SOHN, SCHIEDMAYER & SÖHNE
 HARMONIUMS CLAVIOLAS

Albert Guba Nachfolger, Pelzwarenfabrik, Grabenstraße 24—26

Käthe Moormann erteilt Unterricht in Stimmbildung und Sprechtechnik
 Berger-Allee 71a. Telefon 3824 WICHTIG für kranke Stimmen sowie für alle, deren
 (Diplomiert von Fr. A. Kuypers, Berlin) Beruf den starken Gebrauch ihrer Stimmittel fordert.

Musik-Akademie Düsseldorf, Chantierenstraße 51, Telefon 9811
 Oper, Schauspiel, St...

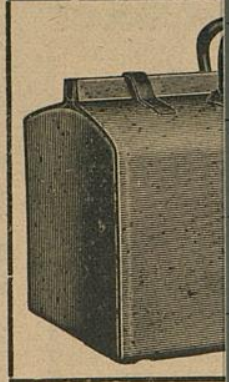

**Corso=Parfümerie
 und Drogerie**
 Königsallee 84 · Telefon 8335
 Feine Parfümerien · Toilette=

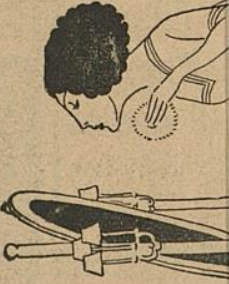

**Ludw
 Flügel u. P**

Albert Gut

Käthe Moo
 Berger-Allee 7 II. 7
 (Diplomiert von Fr. A. Kuypers, Berlin)

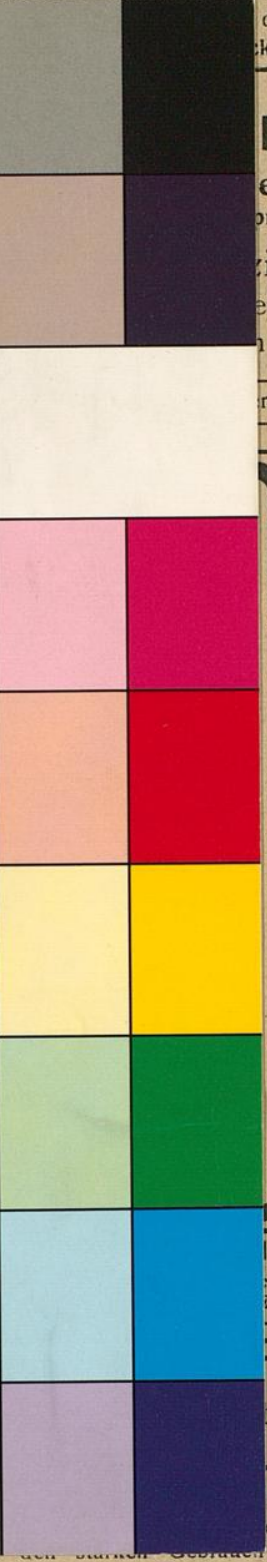
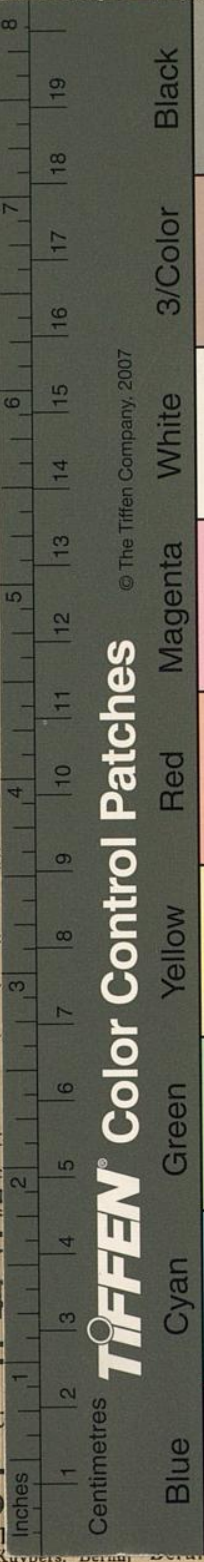

mitz & Co.
 Straße 35
 rechner Nr. 3895
 zialgeschäft
 eiseartikeln u.
 Lederwaren
 größte Verkaufsräume

**Lerne
 Sprachen**
 in der
**Berlitz-
 Schule**
 Bismarckstr. 93
 Telefon 752.
 Nur diplomierte
 Lehrer
 Übersetzungs-
 Bureau.
 Dolmetschen.

osterstr. 14 a, Gegr. 1875
 hf. G. ADAM, F. THÜRMER
 EDMAYER & SÖHNE
 CLAVIOLAS

benstraße 24—26

ldung und Sprechtechnik
 en sowie für alle, deren
 ihrer Stimmittel fordert.