

257/11

Opernstudium für Solo und Chor, Repetition studierter Partien, Ensemblestudien, Vortragsabende, Aufführung ganzer Opern, Gesangsunterricht nach bewährter Methode. Eigene Probebühne. Beste Engagementsverbindungen. Sprechzeit: 1—2 Uhr. **G. Rebentisch** Elisabethstrasse 55

Riquet-Tee

von Millionen getrunken

Fahrpläne (ab 10 Uhr abends)

1. Städtische Strassenbahn:

Nach Schluß der Vorstellung stehen Straßenbahn-Extrawagen vor dem Haupteingange des Stadttheaters in der Alleestraße nach: 1. Grafenberg, 2. Zoologischer Garten, 3. Hauptbahnhof, 4. Unterbilk (Flora) und 5. Derendorf in dieser Reihenfolge bereit. Es wird besonders darauf hingewiesen, daß der nach Derendorf fahrende Extrawagen durch die Alleestraße, Hofgartenallee, Kaiserstraße, Nordstraße und Münsterstraße fährt.

Rheinische Bahngesellschaft (ab Ratingertor):

- a) Lokalverkehr (Oberkassel) alle 10 Minuten bis abends 11⁴⁹, dann 11⁵⁶, 12⁰⁴, 12.15, 12.25, 12.35, 12.45, 12.55, 1.20, 1.30, 2.00
- b) nach Neuss: 10.22, 10.52, 11.22, 12.22,
- c) nach Crefeld: 9.59, 10.24, 10.59, 11.24, 12.24
- d) nach Uerdingen: 10.24, 11.24

3. Düsseldorf-Kaiserswerth: 10.24, 11.04, 11.44 (ab Nordstraße).

4. Staatsbahn (ab Hauptbahnhof):

- a) nach Benrath-Cöln: 10.19, 11.04, 11.13, 1.07 (alle direkt nach Köln), 11.20 (außer dem Sonntags 12.24)
- b) nach Duisburg: 10.16, 10.49, 11.16, 12.27, 11.35, 12.08, 12.19, 1.40 (alle direkt Duisburg) 12.41 (außerdem Sonntags 10.50, 11.22, 12.37)
- c) nach Neuss: 10.27, (direkt Crefeld) 10.34, 11.28, 11.46, 12.30, (außerdem Sonntags).
- d) nach Vohwinkel-Elberfeld: 10.05 (hält nur in Erkrath), 10.32, 11.30, 12.11 (hält nur in Erkrath und Vohwinkel) 1.47
- e) nach Kettwig-Essen: 10.32, 11.41 (außerdem Sonntags 10.50)
- f) nach Opladen: 10.10.
- g) nach Ohligs, Solingen, Remscheid, Lennep: 11.29 (außerdem Sonntags 12.13)
- h) nach Ratingen, Speldorf, Mülheim-Ruhr: 12.46
- i) nach Gerresheim, Mettmann, Elberfeld-M.: 11.24

Vereinigte Werkstätten für Kunst
im Handwerk A.-G.
Ausstellung Hamburg
Barkhof Haus Nr. 1.

P. Wiener Schürzen
 Konfektion - Elegante Maßanfertigung
 Ackerstraße 3

Referiert für Phot. Atelier Hammerichlag, Graf-Adolfstraße 44

Musikalien! Größtes Spezial-Geschäft **Franz Suppan, Oststrasse 122** **Pianos!** neu eröffnet Ecke Gruppellostr. 7 Schau'enster

Gebrüder **HARTOCH**
 Flingerstr. 20.

Hotel Kaiserhof
 Kaiser-Wilhelmstr. 23, 2 Minuten vom Hauptbahnhof - Telefon 1222
 1/2 Liter hell oder dunkel 28 Pf., 1/4 Liter 50 Pf. — Vorzügliche preiswerte Küche

Julius Baedeker
 Gegr. 1860 G. m. b. H. Teleph. 102
Buch-, Kunst- und Landkartenhandlung
 Jetzt: Blumenstr. 19, am Königspl.
 Sämtl. Opern- u. Operettentexte käuflich und leihweise zu haben

Hugo Bierhoff
 Hof-Konditorei und Café
 Feinstes Bestellungs- und Versand-Geschäft
 Erfrischendes Café
 Konfitüren nur erster Firmen
 1907 Silberne Staatsmedaille
 Breitelstraße 4/6 · Fernruf 7255, 7256

Abonnement **4** Abonnement **4**
 Dienstag, den 25. November 1913:
MARTHA
 oder: Der Markt zu Richmond
 Romantisch-komische Oper in 4 Akten von Friedrich von Flotow.
 Spielleitung: Benno Noeldechen. Musikalische Leitung: Werner Wolff.

PERSONEN:

Lady Harriet Durham, Ehrenfräulein der Königin	Elfriede Lichtenberg-Martick
Nancy, ihre Vertraute	Magda Spiegel
Lord Tristan Miklefort, ihr Vetter	Ernst Winter
Lyonel	Bernardo Bernardi
Plunkett, ein reicher Pächter	Herm. Wucherpfennig
Der Richter zu Richmond	Ernst Bedau
Erste	Emma Prothmann
Zweite	Paula Conrad
Dritte	Clara Wenzlawsky
Erster	Franz Geibel
Zweiter	Karl Lincke
Dritter	Jahn Hofknecht
Erster	Paul Lenoir
Zweiter	Peter Kirchbaum

Ein Gerichtsschreiber, Pächter, Mägde, Knechte, Jägerinnen im Gefolge der Königin, Pagen, Diener. Szene: Teils im Schlosse der Lady, teils zu Richmond und dessen Umgebung.
 Zeit: Zur Regierung der Königin Anna.
 Nach dem 2. Aufzuge findet eine längere Pause statt.
 Textbücher sind an der Kasse und bei den Billetteuren zu haben.
 Umbesetzungen infolge von Erkrankungen behält sich die Direktion vor.

Kassenöffnung u. Einlaß 7 Uhr. Anfang 7 1/2 Uhr. Ende ungef. 10 Uhr.

W. Thelen-Jansen
 Musikalien-Handlung und Verlag
 Telefon 756 Blumenstr. 14
 Sämtliche Klavier-Bücher u. Textbücher stets auf Lager

Referiert für
Hermann Mahler,
 Bismarckstraße

Lipton Tea Room
 Königsallee 28, I. Etage
 Dienstags und Donnerstags
5Uhr-Tee mit Konzert

Park-Hotel
 DÜSSELDORF, Am Corneliusplatz

Paul Braess, Düsseldorf Kasernenstraße 27
 Telefon 543 und 8543
 Teppiche, Dekorationen, Polstermöbel, Gardinen, Möbel- u. Dekorationsstoffe
Orientteppiche Persönlicher Einkauf im Orient.

Vornehmes Familien-Hotel
 Elegantes erstklassiges Weinrestaurant
American Bar ♦ Ungarische Hauskapelle

Anna Wagerer, Düsseldorf, Graf-Adolfstraße 11
 gegenüber Königsallee u. Café Corso — Telefon 4225
Spezialgeschäft für elegante Damenhüte.

HERZ-STIEFEL
 Herz-Spezial-Stiefel 16.50
 Damen-Abend-Schuhe
 Herren-Lack-Stiefel
 Stets das Neueste!
Schuhhaus Silbermann
 Ecke Grabenstraße

 Die bedeutendsten Künstler der Welt singen für das
Grammophon
 Vorführt sämtl. Platten ohne Kaufzwang Kataloge kostenlos
Grammophon-Spezialhaus G. m. b. H.
 Düsseldorf, nur Königsallee 78

iBACH Flügel, Pianos, Pianolas
Pianola-Pianos kauf- und leihweise
 Schadowstr. 52 Bleichstr. 23
 Telefon Nr. 1237 und 12037

Palast-Hotel Breidenbacher Hof
 Dornehmes Restaurant
 Soupers vor und nach dem Theater

Referiert für M. Lang, Kallerswartherstr. 93

Carl Wiegand & Co
 Tel. 34 u. 4987 Hofspezialfeure
 Speidikon-Möbeltransportlagerung · Kollektionierung

Musik-Akademie Düsseldorf, Chariottenstraße 51, Telefon 9811
 Ausbildung in allen Zweigen der Musik, Konzertgesang,
 Oper, Schauspiel. Statuten gratis. Eintritt jederzeit. Dir. A. Waldeck, Sprechzeit von 4—5 Uhr

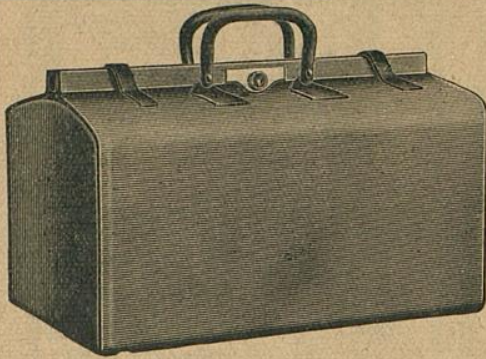

E. Schmitz & Co.

Alleestraße 35
 Fernsprecher Nr. 3895

Spezialgeschäft
 in Reiseartikeln u.
 feinen Lederwaren

Bedeutend vergrößerte Verkaufsräume

**Corso-Parfümerie
 und Drogerie**

Königsallee 84 · Telefon 8835

Feine Parfümerien · Toilette-
 Artikel und Präparate zur
 Schönheitspflege



Spielplan:

Mittwoch, 26. November
 abends 7¹/₂ Uhr, Ab. **5**:
 Gastspiel von Ella Kobold
Hofgunst

Donnerstag, 27. November
 abends 7¹/₂ Uhr, Ab. **6**:
 Gastspiel von Ella Kobold:
 (Zum ersten Male)
Königin Christine

Freitag, 28. November
 abends 7¹/₂ Uhr, Ab. **7**:
Mignon

Samstag, 29. November
 abends 7¹/₂ Uhr, Ab. **8**:
Rosenmontag

Sonntag, 30. November
 abends 7 Uhr, Ab. **1**:
Undine

**Lerne
 Sprachen**
 in der

**Berlitz-
 Schule**

Bismarckstr. 93
 Telefon 752.

Nur diplomierte
 Lehrer

Übersetzungs-
 Bureau.

Dolmetschen.

Ludw. Krieger, Tel. 7728, Klosterstr. 14a, Gegr. 1875
Flügel u. Pianos von GROTRIAN, STEINWEG Nachf., G. ADAM, F. THURMER
 R. LIPP & SOHN, SCHIEDMAYER & SOHNE
 HARMONIUMS CLAVIOLAS

Albert Guba Nachfolger, Pelzwarenfabrik, Grabenstraße 24—26

Käthe Moormann erteilt Unterricht in Stimmbildung und Sprechtechnik
 Berger-Allee 71d. Telefon 3824 WICHTIG für kranke Stimmen sowie für alle, deren
 (Diplomiert von Fr. A. Kuypers, Berlin) Beruf den starken Gebrauch ihrer Stimmittel fordert.

Musik-Album Düsseldorf, Cuvilliersstraße 51, Telefon 9811
 en der Musik, Konzertgesang,
 eck, Sprechzeit von 4—5 Uhr

**Corso=Parfümerie
 und Drogerie**

Königsallee 84 · Telefon 8835
 CHRONISCHENHAGEN 202
 Erlöse Parfümerie

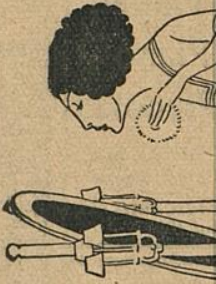

**Ludw
 Flügel u.**

Albert Gu

Käthe Mod

Berger-Allee 7 Hl.
 (Diplomiert von Fr. A. Kuypers, Berlin)

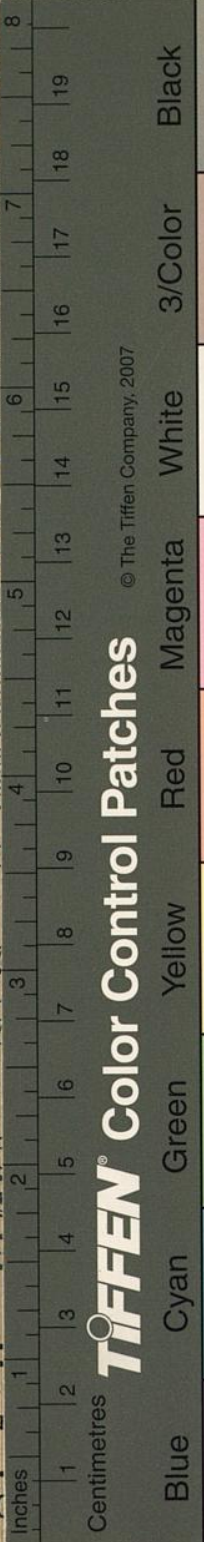

© The Tiffen Company, 2007

TIFFEN® Color Control Patches

hmitz & Co.

leestraße 35
 nsprecher Nr. 3895
 ezialgeschäft
 Reiseartikeln u.
 en Lederwaren

vergrößerte Verkaufsräume

**Serne
 Sprachen**

in der
**Berlitz-
 Schule**

Bismarckstr. 93
 Telefon 752.

Nur diplomierte
 Lehrer

Übersetzungs-
 Bureau.

Dolmetschen.

Klosterstr. 14a, Gegr. 1875
 zchf., G. ADAM, F. THURMER
 EDMAYER & SÖHNE
 CLAVIOLAS

abenstraße 24—26

ildung und Sprechtechnik

nen sowie für alle, deren
 Beruf den starken Gebrauch ihrer Stimmittel fordert.