

24/15

Opernstudium für Solo und Chor, Repetition studierter Partien, Ensemblestudien, Vortragsabende, Aufführung ganzer Opern, Gesangsunterricht nach bewährter Methode. Eigene Probebühne. Beste Engagementsverbindungen. Sprechzeit: 1—2Uhr. **G. Rebentisch** Elisabethstrasse 55

Riquet-Tee

von Millionen getrunken

Fahrpläne (ab 10 Uhr abends)

1. Städtische Strassenbahn:

Nach Schluß der Vorstellung stehen Straßenbahn-Extrawagen vor dem Haupteingange des Stadttheaters in der Alleestraße nach: 1. Grafenberg, 2. Zoologischer Garten, 3. Hauptbahnhof, 4. Unterbilk (Flora) und 5. Derendorf in dieser Reihenfolge bereit. Es wird besonders darauf hingewiesen, daß der nach Derendorf fahrende Extrawagen durch die Alleestraße, Hofgartenallee, Kaiserstraße, Nordstraße und Münsterstraße fährt.

Rheinische Bahngesellschaft (ab Ratingertor):

- a) Lokalverkehr (Oberkassel) alle 15 Minuten bis abends 11⁰⁰, dann 11⁴⁵, 12⁰⁰, 12.15, 12.25, 12.35, 12.45, 12.55, 1.20, 1.30, 2.00
- b) nach Neuss: 10.22, 10.52, 11.22, 12.22,
- c) nach Crefeld: 9.59, 10.24, 10.59, 11.24, 12.24
- d) nach Uerdingen: 10.24, 11.24

3. Düsseldorf-Kaiserswerth: 10.24, 11.04, 11.44 (ab Nordstraße).

4. Staatsbahn (ab Hauptbahnhof):

- a) nach Benrath-Cöln: 10.19, 11.04, 11.13, 1.07 (alle direkt nach Cöln), 11.20 (außerdem Sonntags 12.24)
- b) nach Duisburg: 10.16, 10.49, 11.16, 12.27, 11.35, 12.08, 12.19, 1.40 (alle direkt nach Duisburg) 12.41 (außerdem Sonntags 10.50, 11.22, 12.37)
- c) nach Neuss: 10.27, (direkt Crefeld) 10.34, 11.28, 11.46, 12.30, (außerdem Sonntags) 1.10,
- d) nach Vohwinkel-Elberfeld: 10.05 (hält nur in Erkrath); 10.32, 11.30, 12.11 (hält nur in Erkrath und Vohwinkel) 1.47
- e) nach Kettwig-Essen: 10.32, 11.41 (außerdem Sonntags 10.50)
- f) nach Opladen: 10.10.
- g) nach Ohligs, Solingen, Remscheid, Lennep: 11.29 (außerdem Sonntags 12.13)
- h) nach Ratingen, Speldorf, Mülheim-Ruhr: 12.46
- i) nach Gerresheim, Mettmann, Elberfeld-M.: 11.24

Vereinigte Werkstätten für Kunst

im Handwerk A.-G.

Ausstellung Hamburg

Barkhof Haus Nr. 1.

P. WIENEN SCHÜRZEN
-Konfektion
Elegante Maß-
Anfertigung
Ackerstraße 3

Referiert für P. tot. Etelier Hammerichlag, Graf-Adolfstraße 44

Musikalien!

Größtes
Spezial-
Geschäft

Franz Suppan, Oststrasse 122

Neu eröffnet
Ecke Gruppellostr.
7 Schau'enster

Pianos!

Gebrüder
HARTOCH
Flingerstr. 20.

Hotel Kaiserhof

Kaiser-Wilhelmstr. 23, 2 Minuten
vom Hauptbahnhof · Telefon 1222
1/2 Liter hell oder dunkel 28 Pl., 1/1 Liter
50 Pl. — Vortzügliche preiswerte Küche

Julius Baedeker

Gegr. 1860 G. m. b. H. · Telefon 102

Buch-, Kunst-
und Landkartenhandlung
Jetzt: Blumenstr. 19, am Königspl.
Sämtl. Opern- u. Operettentexte
käuflich und leihweise zu haben

Hugo Bierhoff
Hof-Konditorei und Café
Feinestes
Bestellungs- und Verland-Geschäft
Erfolkl. Café
Konfitüren nur erfter Firmen
1907 Silberne Staatsmedaille
Breitestraße 4/6 · Fernruf 7255, 7256

W. Thelen-Jansen
Musikalien-Handlung und Verlag
Telephon 756 Blumenstr. 14
Sämtliche
Klavier-Auszüge
u. Textbücher
stets auf
Lager

Referiert für
Hermann Mahler,
Bismarckstraße

Lipton Tea Room
Königsallee 28, I. Etage
Dienstags und Donnerstags
5Uhr-Tee mit Konzert

Park-Hotel
DÜSSELDORF · Am Corneliusplatz

Abonnement **3**

Abonnement **3**

Montag, den 24. November 1913:

Die Barbarina

Oper in 4 Aufzügen und einem Nachspiel von Otto Neitzel.
Spielleitung: Robert Leffler. Musikalische Leitung: Alfred Fröblich.

PERSONEN:

Die Barbarina, Tänzerin von der Berliner Hofoper	Hermine Hoffmann
Giuletta, ihre Zofe	Grete Blaha
Freiherr von Cocceji, preußischer Legationsrat	Jacques Sorréze
Rösicke, Schumacher beim Ballett	Eugen Albert
Lord Stuart of Mackenzie, Barbarinas Vormund	Richard Hedler
Ein preußischer Offizier	Hans Thometzek
Ein venetianischer Komissar	Julius Wolff
Friedrich der Große	Hubert Mertens
Ein Herold	Leonard Spruyt

Schauplatz: Erster Akt: Das Boudoir Barbarina in Berlin. Zweiter Akt:
Am großen Stern im Berliner Tiergarten. Dritter Akt: Venedig.
Nachspiel: Im Charlottenburger Schloß. — Zeit: Erster und Zweiter Akt:
1. Mai. — Dritter Akt: August. — Nachspiel im Herbst 1747.

Nach dem 2. Akte findet eine längere Pause statt.

Textbücher sind an der Kasse und bei den Billetteuren zu haben.

Umbesetzungen infolge von Erkrankungen behält sich die Direktion vor.

Kassenöffnung u. Einlaß 7 Uhr. Anfang 7 1/2 Uhr. Ende ungef. 10 1/2 Uhr.

Paul Braess, Düsseldorf Kasernenstraße 27
Telephon 543 und 8543
Teppiche, Dekorationen, Polstermöbel, **Orientteppiche** | Persönlicher Ein-
Gardinen, Möbel- u. Dekorationsstoffe | kauf im Orient.

Anna Wagerer, Düsseldorf, Graf-Adolfstrasse 11
gegenüber Königsallee u. Café Corso) — Telefon 4225
Spezialgeschäft für elegante Damenhüte.

HERZ-Stiefel
HERZ-Spezial-Stiefel 16.50
Damen-Abend-Schuhe
Herren-Lack-Stiefel
Stets das Neueste!
Schuhhaus Silberman
Ecke Grabenstraße

Die bedeutendsten Künst-
ler der Welt singen für das
Grammophon
Vorführung sämtl. Platten
ohne Kaufzwang. Kataloge kostenlos
Grammophon-Spezialhaus G. m.
Düsseldorf, nur Königsallee 78 b. H.

IBACH Flügel,
Pianos,
Pianolas
Pianola-Pianos kauf- und
leihweise
Schadowstr. 52 Bleichstr. 23
Telephon Nr. 1237 und 12037

Palast-Hotel
Breidenbacher Hof
Dornehmes Restaurant
Soupers
vor und nach dem Theater

Referiert für M. Lang, Kallerswertherstr. 93

Carl Wiegand & Co
Tel. 34 u. 4987 Hofspediteure geg. 1810
Spezial- Möbeltransport-lagerung-Zollabfertigung

Musik-Akademie

Düsseldorf, Chantienstraße 51, Telefon 9811
 Ausbildung in allen Zweigen der Musik, Konzertgesang,
 Oper, Schauspiel. Statuten gratis. Eintritt jederzeit. Dir. A. Waldeck, Sprechzeit von 4—5 Uhr

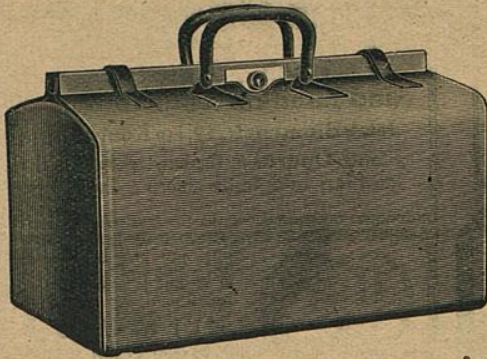

E. Schmitz & Co.

Alleestraße 35
 Fernsprecher Nr. 3895

Spezialgeschäft
 in Reiseartikeln u.
 feinen Lederwaren

Bedeutend vergrößerte Verkaufsräume

Corso-Parfümerie und Drogerie

Königsallee 84 · Telefon 8835

Feine Parfümerien · Toilette-
 Artikel und Präparate zur
 Schönheitspflege



Spielplan:

Dienstag, 25. November
 abends 7 $\frac{1}{2}$ Uhr, Ab. **4:**
Marta

Mittwoch, 26. November
 abends 7 $\frac{1}{2}$ Uhr, Ab. **5:**
 Gastspiel von Ella Kobold
Hofgunst

Donnerstag, 27. November
 abends 7 $\frac{1}{2}$ Uhr, Ab. **6:**
 Gastspiel von Ella Kobold:
 (Zum ersten Male)
Königin Christine

Freitag, 28. November
 abends 7 $\frac{1}{2}$ Uhr, Ab. **7:**
Mignon

Samstag, 29. November
 abends 7 $\frac{1}{2}$ Uhr, Ab. **8:**
Rosenmontag

Sonntag, 30. November
 abends 7 Uhr, Ab. **1:**
Undine

Lerne Sprachen

in der

Berlitz- Schule

Bismarckstr. 93
 Telefon 752.

Nur diplomierte
 Lehrer

Übersetzungs-
 Bureau.

Dolmetschen.

Ludw. Krieger, Flügel u. Pianos

Tel. 7728, Klosterstr. 14a, Gegr. 1875
 von GROTRIAN, STEINWEG Nachf., G. ADAM, F. THÜRMER
 R. LIPP & SOHN, SCHIEDMAYER & SÖHNE
 HARMONIUMS — CLAVIOLAS

Albert Guba Nachfolger, Pelzwarenfabrik, Grabenstraße 24—26

Käthe Moormann

Berger-Allee 7 III. Telefon 3824
 (Diplomiert von Frl. A. Kuypers, Berlin)

erteilt Unterricht in Stimmbildung und Sprechtechnik
 WICHTIG für kranke Stimmen sowie für alle, deren
 Beruf den starken Gebrauch ihrer Stimmittel fordert.

Musik-Akademie Düsseldorf, Engländerstraße 51, Telefon 9811

Oper, Schauspiel, St...

der Musik, Konzertgesang, ...ck, Sprechzeit von 4-5 Uhr

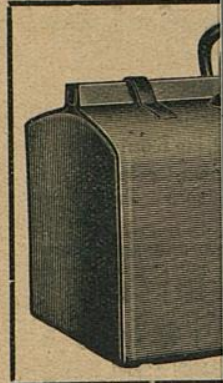

Corso=Parfümerie und Drogerie

Königsallee 84. Telefon 8835
Feine Parfümerien. Toilette=



Ludwig Flügel u. Kl.

Albert Gut

Käthe Moor

Berger-Allee 7 Hl. 1

(Diplomiert von Frh. A. Kuypers, Berlin) Berlin den ... starken Gebrauch

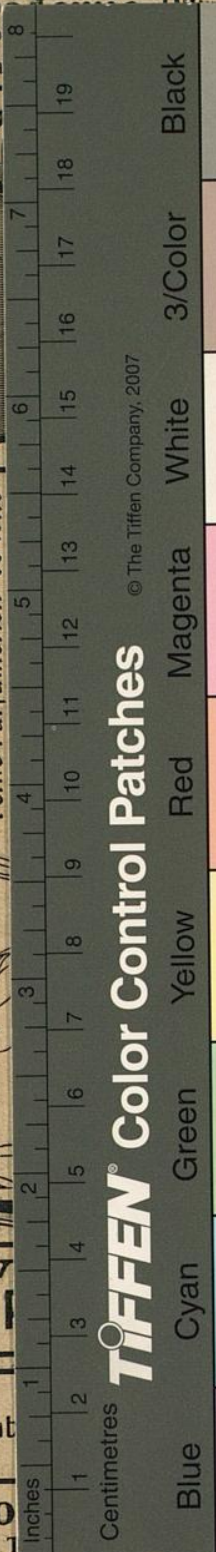

© The Tiffen Company, 2007

TIFFEN® Color Control Patches

Mit & Co.

estraße 35
precher Nr. 3895

zialgeschäft
eisartikeln u.
n Lederwaren

ergrößerte Verkaufsräume

Lerne Sprachen

in der

Berlitz-Schule

Bismarckstr. 93
Telephon 752.

Nur diplomierte Lehrer

Übersetzungs-Bureau.

Dolmetschen.

osterstr. 14a, Gegr. 1875

shf. G. ADAM, F. THÜRMER
EDMAYER & SÖHNE
— CLAVIOLAS —

benstraße 24-26

ldung und Sprechtechnik

en sowie für alle, deren
ihrer Stimmittel fordert.