

237
Op^{er}nstudium für Solo und Chor, Repetition studierter Partien, Ensemblestudien,
Vortragsabende, Aufführung ganzer Opern, Gesangsunterricht nach
bewährter Methode. Eigene Probebühne. Beste Engagementsverbindungen. Sprechzeit: 1—2 Uhr. **G. Rebentisch** Elisabeth-
strasse 55

Riquet-Tee

von Millionen getrunken

Fahrpläne (ab 10 Uhr abends)

1. Städtische Strassenbahn:

Nach Schluß der Vorstellung stehen Straßenbahn-Extrawagen vor dem Haupteingange des Stadttheaters in der Alleestraße nach: 1. Grafenberg, 2. Zoologischer Garten, 3. Hauptbahnhof, 4. Unterbilk (Flora) und 5. Derendorf in dieser Reihenfolge bereit. Es wird besonders darauf hingewiesen, daß der nach Derendorf fahrende Extrawagen durch die Alleestraße, Hofgartenallee, Kaiserstraße, Nordstraße und Münsterstraße fährt.

Rheinische Bahngesellschaft (ab Ratingertor):

- a) Lokalverkehr (Oberkassel) alle 10 Minuten bis abends 11⁰⁰, dann 11⁰⁵, 12⁰⁰, 12.15, 12.25, 12.35, 12.45, 12.55, 1.20, 1.30, 2.00
- b) nach Neuss: 10.22, 10.52, 11.22, 12.22,
- c) nach Crefeld: 9.59, 10.24, 10.59, 11.24, 12.24
- d) nach Uerdingen: 10.24, 11.24

3. Düsseldorf-Kaiserswerth: 10.24, 11.04, 11.44 (ab Nordstraße).

4. Staatsbahn (ab Hauptbahnhof):

- a) nach Benrath-Cöln: 10.19, 11.04, 11.13, 1.07 (alle direkt nach Cöln), 11.20 (außer dem Sonntags 12.24)
- b) nach Duisburg: 10.16, 10.49, 11.16, 12.27, 11.35, 12.08, 12.19, 1.40 (alle direkt nach Duisburg) 12.41 (außer dem Sonntags 10.50, 11.22, 12.37)
- c) nach Neuss: 10.27, (direkt Crefeld) 10.34, 11.28, 11.46, 12.30, (außer dem Sonntags) 1.10, Sonntags).
- d) nach Vohwinkel-Elberfeld: 10.05 (hält nur in Erkrath), 10.32, 11.30, 12.11 (hält nur in Erkrath und Vohwinkel) 1.47
- e) nach Kettwig-Essen: 10.32, 11.41 (außer dem Sonntags 10.50)
- f) nach Opladen: 10.10.
- g) nach Ohligs, Solingen, Remscheid, Lennep: 11.29 (außer dem Sonntags 12.13)
- h) nach Ratingen, Speldorf, Mülheim-Ruhr: 12.46
- i) nach Gerresheim, Mettmann, Elberfeld-M.: 11.24

Vereinigte Werkstätten für Kunst
im Handwerk A.-G.
Ausstellung Hamburg
Barkhof Haus Nr. 1.

P. Wiener Schürzer-Konfektion Elegante Maß-Anfertigung Achterstraße 3

Musikalien!

Größtes Spezial-Geschäft

Franz Suppan, Oststrasse 122

Neu eröffnet Ecke Gruppellostr. 7 Schaufenster

Pianos!

Gebrüder **HARTOCH**
Fliegerstr. 20.

Hotel Kaiserhof

Kaiser-Wilhelmstr. 23, 2 Minuten vom Hauptbahnhof. Telefon 1222
1/2 Liter hell oder dunkel 28 Pf., 1/4 Liter 50 Pf. — Vorzügliche preiswerte Küche

Julius Baedeker

Gegr. 1860 G. m. b. H. Teleph. 102

Buch-, Kunst- und Landkartenhandlung
Jetzt: Blumenstr. 19, am Königspl.
Sämtl. Opern- u. Operettentexte käuflich und leihweise zu haben

Hugo Bierhoff
Hof-Konditorei und Café
Feinestes Bestellungs- und Verland-Geldstück
Erstklassiges Café
Konkurrenz nur erl. Firmen
1907 Silberne Staatsmedaille
Breitfelstraße 4/6 · Fernruf 7255, 7256

W. Thelen-Jansen
Musikalien-Handlung und Verlag
Telephon 756 Blumenstr. 14

Sämtliche Klavier-Auszüge u. Textbücher stets auf Lager

Referiert für Hermann Mahler, Bismardstraße

Lipton Tea Room
Königsallee 28, I. Etage

Dienstags und Donnerstags
5Uhr-Tee mit Konzert

Park-Hotel
DÜSSELDORF Am Corneliusplatz

Vornehmes Familien-Hotel
Elegantes erstklassiges Weinrestaurant
American Bar & Ungarische Hauskapelle

Sonntag, den 23. November 1913
nachmittags 2 1/2 Uhr:

Die beiden Schützen

Komische Oper in drei Aufzügen von Albert Lortzing.

Spielleitung: Benno Noeldechen. Musikalische Leitung: Walter Schwarz.

PERSONEN:

Amtmann Wall	Hermann Wucherpennig,
Caroline, seine Tochter	Gertrud Stretten
Wilhelm, sein Sohn, Soldat im ersten Schützenbataillon, unter dem Namen Wilhelm Stark	Gustav Waschow
Peter, sein Vetter	Bernhard Hackstein
Busch, ein wohlhabender Gastwirt	Hubert Mertens
Suschen, seine Tochter	Aennchen Heyter
Gustav, sein Sohn, Soldat im dritten Schützenbataillon	Heinrich Niggemeyer
Jungfer Lieblich, Haushälterin bei Busch	Marie Sieg
Schwarzbart, ein Dragoner, Wilhelms Freund	Ernst Winter
Barsch, ein Invalidenunteroffizier	Ernst Bedau
Ein Soldat	Willy Hagemeyer

Soldaten. Nachbarn. Landleute.

Die Handlung geht in einem Landstädtchen vor.

Textbücher sind an der Kasse und bei den Billetteuren zu haben.

Umbesetzungen infolge von Erkrankungen behält sich die Direktion vor.

Einlaß 2 Uhr. Anfang 2 1/2 Uhr. Ende ungf. 5 Uhr.

Paul Braess, Düsseldorf Kasernenstraße 27
Telephon 543 und 8545
Teppiche, Dekorationen, Polstermöbel, Orientteppiche | Persönlicher Einkauf im Orient.
Gardinen, Möbel- u. Dekorationsstoffe

Anna Wagerer, Düsseldorf, Graf-Adolfstrasse 11

gegenüber Königsallee u. Café Corso) — Telephon 4225
Spezialgeschäft für elegante Damenhüte.

HERZ-Stiefel
HERZ-Stiefel
Herz-Spezial-Stiefel 16.50
Damen-Abend-Schuhe
Herren-Lack-Stiefel
Stets das Neueste!

Schuhhaus Silbermann
Ecke Grabenstraße



Die bedeutendsten Künstler der Welt singen für das
Grammophon

Vorführg. sämtl. Platten ohne Kaufzwang Kataloge kostenlos

Grammophon-Spezialhaus G. m. b. H.
Düsseldorf, nur Königsallee 78

iBACH Flügel, Pianos, Pianolas

Pianola-Pianos kauf- und leihweise
Schadowstr. 52 Bleichstr. 23
Telephon Nr. 1237 und 12037

Palast-Hotel Breidenbacher Hof
Dornehmes Restaurant

Soupers vor und nach dem Theater

Referiert für M. Laag, Kaiserswertherstr. 93

Carl Wiegand & Co
Tel. 34 u. 4981 Hofspediteure geg. 1871
Spezial-Möbeltransport-Lagerung-Zollabfertigung

Musik-Akademie

Düsseldorf, Cnariottenstraße 51, Telefon 9811
 Ausbildung in allen Zweigen der Musik, Konzertgesang,
 Oper, Schauspiel Statuten gratis. Eintritt jederzeit. Dir. A. Waldeck, Sprechzeit von 4—5 Uhr

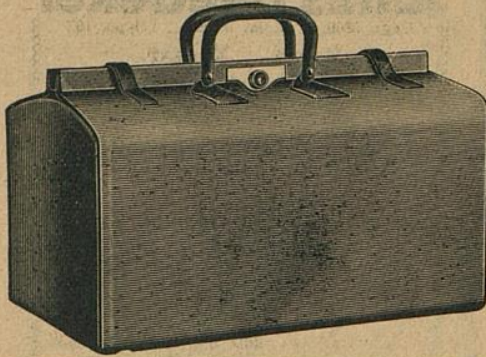

E. Schmitz & Co.

Alleestraße 35
 Fernsprecher Nr. 3895

Spezialgeschäft
 in Reiseartikeln u.
 feinen Lederwaren

Bedeutend vergrößerte Verkaufsräume

Corso=Parfümerie und Drogerie

Königsallee 84. Telefon 8835

Feine Parfümerien. Toilett-
 Artikel und Präparate zur
 Schönheitspflege



Spielplan:

Sonntag, 23. November
 abends 7 Uhr, Ab. **2:**

Faust und Margarete

Montag, 24. November
 abends 7 $\frac{1}{2}$ Uhr, Ab. **3:**

Die Barbarina

Dienstag, 25. November
 abends 7 $\frac{1}{2}$ Uhr, Ab. **4:**

Marta

Mittwoch, 26. November
 abends 7 $\frac{1}{2}$ Uhr, Ab. **5:**

Gastspiel von Ella Kobold,

Hofgunst

Donnerstag, 27. November
 abends 7 $\frac{1}{2}$ Uhr, Ab. **6:**

Gastspiel von Ella Kobold:

(Zum ersten Male)

Königin Christine

von August Strindberg

Freitag, 28. November
 abends 7 $\frac{1}{2}$ Uhr, Ab. **7:**

Mignon

Samstag, 29. November
 abends 7 $\frac{1}{2}$ Uhr, Ab. **8:**

Rosenmontag

Lerne Sprachen

in der

Berlitz- Schule

Bismarckstr. 93
 Telefon 752.

Nur diplomierte
 Lehrer

Übersetzungs-
 Bureau.

Dolmetschen.

Ludw. Krieger, Tel. 7728, Klosterstr. 14a, Gegr. 1875
Flügel u. Pianos von GROTRIAN, STEINWEG Nachf., G. ADAM, F. THÜRMER
 R. LIPP & SOHN, SCHIEDMAYER & SÖHNE
 HARMONIUMS CLAVIOLAS

Albert Guba Nachfolger, Pelzwarenfabrik, Grabenstraße 24—26

Käthe Moormann erteilt Unterricht in Stimmbildung und Sprechtechnik
 Berger-Allee 7 II. Telefon 3824 WICHTIG für kranke Stimmen sowie für alle, deren
 (Diplomiert von Fr. A. Kuypers, Berlin) Beruf den starken Gebrauch ihrer Stimmittel fordert.

Musik-Akademie

Oper, Schauspiel, St...

Düsseldorf, C...orenstraße 51, Telefon 9811

der Musik, Konzertgesang,
ck, Sprechzeit von 4-5 Uhr

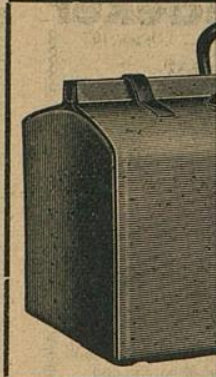

Corso=Parfümerie
und Drogerie

Königsallee 84, Telefon 8835

Feine Parfümerien · Tolette=



Ludw.
Flügel u. P...

Albert Gub...

Käthe Moon

Berger-Allee 7 III. T.

(Diplomiert von Fr. A. Kuypers, Berlin)

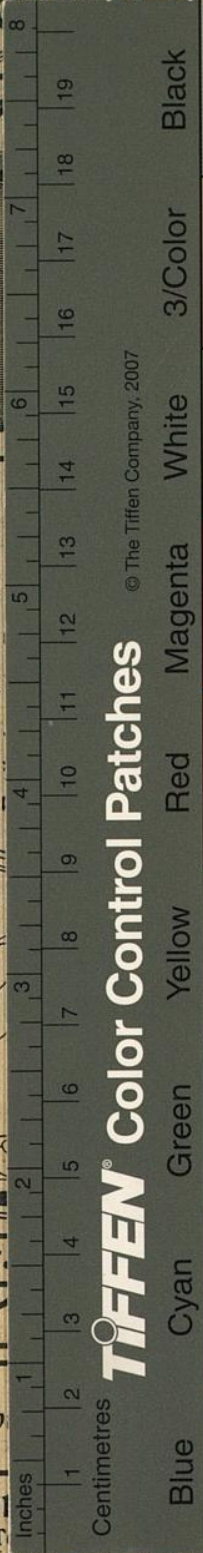

TIFFEN® Color Control Patches

© The Tiffen Company, 2007

Black, 3/Color, White, Magenta, Red, Yellow, Green, Cyan, Blue



mitz & Co.

estraße 35
precher Nr. 3895

zialgeschäft
eiseartikeln u.
n Lederwaren

ergrößte Verkaufsräume

Lerne
Sprachen

in der

Berlitz-
Schule

Bismarckstr. 93
Telephon 752.

Nur diplomierte
Lehrer

Übersetzungs-
Bureau.

Dolmetschen.

osterstr. 14 a, Gegr. 1875
f., G. ADAM, F. THÜRMER
DMAYER & SÖHNE
— CLAVIOLAS —

enstraße 24-26

ung und Sprechtechnik

n sowie für alle, deren
ihrer Stimmittel fordert.