

2211  
**Opernstudium** für Solo und Chor, Repetition studierter Partien, Ensemblestudien, Vortragsabende, Aufführung ganzer Opern, Gesangsunterricht nach bewährter Methode. Eigene Probebühne. Beste Engagementsverbindungen. Sprechzeit: 1—2 Uhr. **G. Rebentisch** Elisabethstrasse 55

# Riquet-Tee

von Millionen getrunken.

## Fahrpläne (ab 10 Uhr abends)

### 1. Städtische Strassenbahn:

Nach Schluß der Vorstellung stehen Straßenbahn-Extrawagen vor dem Haupteingange des Stadttheaters in der Alleestraße nach: 1. Grafenberg, 2. Zoologischen Garten, 3. Hauptbahnhof, 4. Unterbilk (Flora) und 5. Derendorf in dieser Reihenfolge bereit. Es wird besonders darauf hingewiesen, daß der nach Derendorf fahrende Extrawagen durch die Alleestraße, Hofgartenallee, Kaiserstraße, Nordstraße und Münsterstraße fährt.

### Rheinische Bahngesellschaft (ab Ratingertor):

- a) Lokalverkehr (Oberkassel) alle 10 Minuten bis abends 11<sup>00</sup>, dann 11<sup>05</sup>, 12<sup>00</sup>, 12.15, 12.25, 12.35, 12.45, 12.55, 1.20, 1.30, 2.00
- b) nach Neuss: 10.22, 10.52, 11.22, 12.22
- c) nach Crefeld: 9.59, 10.24, 10.59, 11.24, 12.24
- d) nach Uerdingen: 10.24, 11.24

### 3. Düsseldorf-Kaiserswerth: 10.24, 11.04, 11.44 (ab Nordstraße)..

### 4. Staatsbahn (ab Hauptbahnhof):

- a) nach Benrath-Cöln: 10.19, 11.04, 11.13, 1.07 (alle direkt nach Cöln), 11.20 (außer dem Sonntags 12.24)
- b) nach Duisburg: 10.16, 10.49, 11.16, 12.27, 11.35, 12.08, 12.19, 1.40 (alle direkt Duisburg) 12.41 (außerdem Sonntags 10.50, 11.22, 12.37)
- c) nach Neuss: 10.27, (direkt Crefeld) 10.34, 11.28, 11.46, 12.30, (außerdem Sonntags) 10.10
- d) nach Vohwinkel-Elberfeld: 10.05 (hält nur in Erkrath), 10.32, 11.30, 12.11 (hält nur in Erkrath und Vohwinkel) 1.47
- e) nach Kettwig-Essen: 10.32, 11.41 (außerdem Sonntags 10.50)
- f) nach Opladen: 10.10.
- g) nach Ohligs, Solingen, Remscheid, Lennep: 11.29 (außerdem Sonntags 12.13)
- h) nach Ratingen, Speidorf, Mülheim-Ruhr: 12.46
- i) nach Gerresheim, Mettmann, Elberfeld-M.: 11.24

**Vereinigte Werkstätten für Kunst**  
im Handwerk A.-G.  
**Ausstellung Hamburg**  
**Barkhof Haus Nr. 1.**

Musikalien!

Größtes  
Spezial-  
Geschäft

Franz Suppan, Oststrasse 122

Neu eröffnet  
Ecke Gruppellostr.  
7 Schaufenster

Pianos!

Gebrüder **MARTOCH**  
Flingerstr. 20.

**Hotel Kaiserhof**

Kaiser-Wilhelmstr. 23, 2 Minuten  
vom Hauptbahnhof - Telefon 1222  
1/2 Liter hell oder dunkel 28 Pf., 1/4 Liter  
50 Pf. — Vorzügliche preiswerte Küche

**Julius Baedeker**

Gegr. 1860 G. m. b. H. Teleph. 102

Buch-, Kunst-  
und Landkartenhandlung

Jetzt: Blumenstr. 19, am Königspl.  
Sämtl. Opern- u. Operettentexte  
käufl. und leihweise zu haben

Referiert für M. Haag, Kallerswertherstr. 93

P. Wienen Schürzer  
Konfektion  
Elegante Maß-  
Anfertigung  
Ackerstraße 3

**Hugo Bierhoff**  
Hof-Konditorei und Café

Felntes  
Bestellungs- und Versand-Geldhüt  
Erfolgreiches Café  
Konfitüren nur erster Firmen  
1907 Silberne Staatsmedaille  
Breitfeldstraße 4/6 · Fernruf 7255, 7256

**W. Thelen-Jansen**  
Musikalien-Handlung und Verlag  
Telephon 756 Blumenstr. 14

Sämtliche  
Klavier-Auszüge  
u. Textbücher  
stets auf  
Lager

Referiert für  
Hermann Mahler,  
Bismarckstraße

**Lipton Tea Room**

Königsallee 28, I. Etage

Dienstags und Donnerstags  
5Uhr-Tee mit Konzert

**Park-Hotel**  
DÜSSELDORF · Am Corneliusplatz

Vornehmes Familien-Hotel  
Elegantes erstklassiges Weinrestaurant  
American Bar · Ungarische Hauskapelle

Abonnement 1

Samstag, den 22. November 1913:

**Kater Lampe**

Komödie in 4 Akten von Emil Rosenow.

Spielleitung: Béla Dusebak.

PERSONEN:

Ermischer, Bauerngutsbesitzer u. Gemeindevorstand	Emil Wirth
Frau Ermischer	Franziska Wendt
Moari, die Magd	Mizzi Heber-Rosen
Neubert, ein großer Spielwarenverleger	Otto Busch
Frau Neubert	Ida Ravenau
Hartmann Schönherr, Holzdrehhermeister	Max Wogritsch
Frau Schönherr	Anna Walburg
Gertrud	Erna Flock
Heinerle	Kl. Prothmann
Fränzel	Kl. Schmidt
Liesel	Kl. Agethen
Neumerkel, der Gesell	Ernst Herz
Weigel, Bezirksgendarm	Robert Nonnenbruch
Seifert, Gemeindediener	Erich Ponto
Frau Seifert	Else Kittner
Ulbrich, Landbriefträger	Robert Berg
Frau Ulbrich	Caroline Biel
Ein Bauer	Paul Hermann

Holzspiel-  
waren-  
schnitzer

Eine Anzahl Schnitzlerleute, Waldarbeiter und Bauern.

Der Schauplatz der Komödie ist ein Spielwarenindustriort im oberen sächsischen Erzgebirge. Der erste Akt spielt auf dem Gemeindeamt, der zweite in der Wohn- und Arbeitsstube der Schnitzfamilie Schönherr, der dritte in der Hütte des Gemeindedieners und der vierte auf dem „Reihenschank“ in Ulbrichs Hause.

Nach dem 2. Akt findet eine längere Pause statt.

Umbesetzungen infolge von Erkrankungen behält sich die Direktion vor.

Kassenöffnung u. Einlaß 7 Uhr. Anfang 7 1/2 Uhr. Ende ungef. 10 1/4 Uhr.

**Paul Braess, Düsseldorf** Kasernenstraße 27  
Telephon 543 und 8543  
Teppiche, Dekorationen, Polstermöbel, Orientteppiche, Persönlicher Ein-  
Gardinen, Möbel u. Dekorationsstoffe kauf im Orient.



**HERZ-  
Stiefel**

Herz-Spezial-Stiefel 16.50  
Damen-Abend-Schuhe  
Herren-Lack-Stiefel  
Stets das Neueste!

**Schuhhaus Silbermann**

Ecke Grabenstraße



Die bedeutendsten Künst-  
ler der Welt singen für das  
**Gramophon**

Vorführg. sämtl. Platten  
ohne Kaufzwang. Kataloge kostenlos

**Gramophon-Spezialhaus** G. m.  
b. H.  
Düsseldorf, nur Königsallee 78

**iBACH**

Flügel,  
Pianos,  
Pianolas

**Pianola-Pianos** kauf- und  
leihweise

Schadowstr. 52 Bleichstr. 23  
Telephon Nr. 1237 und 12037

**Palast-Hotel  
Breidenbacher Hof**  
Dornehmes Restaurant

Suppers  
vor und nach dem Theater

**Anna Wagerer**,  
Düsseldorf, Graf-Adolfstr. 11  
gegenüber Königsallee u. Café Corso — Telephon 4225  
Spezialgeschäft für elegante Damenhüte.

**Carl Wiegand & Co**  
Tel. 34 u. 4987 Hofspedfeyre geg. 18710  
Spezial-Möbelfransport-Lagerung-Zollabfertigung



Universitäts- und  
Landesbibliothek Düsseldorf

DFG

# Musik-Akademie

Düsseldorf, Nationenstraße 51, Telefon 9841  
 Ausbildung in allen Zweigen der Musik, Konzertgesang,  
 Oper, Schauspiel. Statuten gratis. Eintritt jederzeit. Dir. A. Waldeck, Sprechzeit von 4—5 Uhr

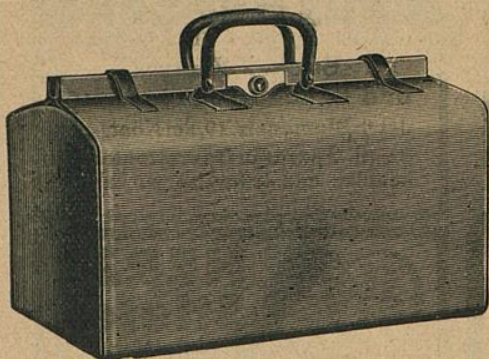

## E. Schmitz & Co.

Alleestraße 35  
 Fernsprecher Nr. 3895

Spezialgeschäft  
 in Reiseartikeln u.  
 feinen Lederwaren

Bedeutend vergrößerte Verkaufsräume

Corso=Parfümerie  
 und Drogerie

Königsallee 84 · Telefon 8835

Feine Parfümerien · Toilette-  
 Artikel und Präparate zur  
 Schönheitspflege



### Spielplan:

Sonntag, 23. November  
 abends 7 Uhr, Ab. **2:**

**Faust und Margarete**  
 Montag, 24. November  
 abends 7 $\frac{1}{2}$  Uhr, Ab. **3:**

**Die Barbarina**  
 Dienstag, 25. November  
 abends 7 $\frac{1}{2}$  Uhr, Ab. **4:**

**Marta**  
 Mittwoch, 26. November  
 abends 7 $\frac{1}{2}$  Uhr, Ab. **5:**

Gastspiel von Ella Kobold:  
**Hofgunst**

Donnerstag, 27. November  
 abends 7 $\frac{1}{2}$  Uhr, Ab. **6:**

Gastspiel von Ella Kobold:  
 (Zum ersten Male)

**Königin Christine**  
 von August Strindberg  
 Freitag, 28. November  
 abends 7 $\frac{1}{2}$  Uhr, Ab. **7:**

**Mignon**  
 Samstag, 29. November  
 abends 7 $\frac{1}{2}$  Uhr, Ab. **8:**

**Rosenmontag**

## Lerne Sprachen

in der

## Berlitz- Schule

Bismarckstr. 93  
 Telefon 752.

.....  
 Nur diplomierte  
 Lehrer  
 .....

Übersetzungs-  
 Bureau.

Dolmetschen.

**Ludw. Krieger**, Tel. 7728, Klosterstr. 14 a, Gegr. 1875  
 Flügel u. Pianos

von GROTRIAN, STEINWEG Nachf., G. ADAM, F. THURMER  
 R. LIPP & SOHN, SCHIEDMAYER & SOHNE  
 — HARMONIUMS — CLAVIOLAS —

Albert Guba Nachfolger, Pelzwarenfabrik, Grabenstraße 24—26

**Käthe Moormann** erteilt Unterricht in **Stimmbildung und Sprechtechnik**  
 Berger-Allee 7 $\frac{1}{2}$  Telefon 3824 WICHTIG für kranke Stimmen sowie für alle, deren  
 (Diplomiert von Fr. A. Kuypers, Berlin) Beruf den starken Gebrauch ihrer Stimmittel fordert.

**Musik-Akademie**

Düsseldorf, Chantottenstraße 51, Telefon 9841

Oper, Schauspiel, Sta

der Musik, Konzertgesang,  
ck, Sprechzeit von 4—5 Uhr

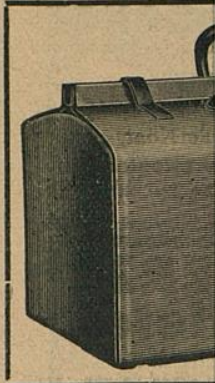

**Corso=Parfümerie  
und Drogerie**

Königsallee 84 · Telefon 8835  
Feine Parfümerien · Toilette=



**Ludw  
Flügel u.**

Albert Gul

**Käthe Mod**

Berger-Allee 71  
(Diplomiert von Fr. A.)

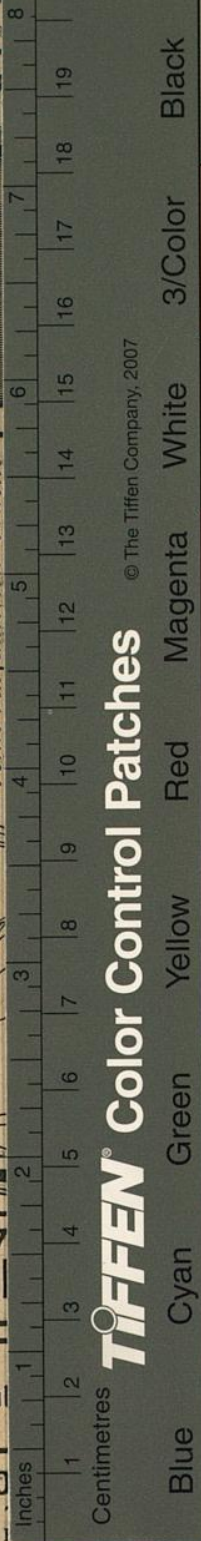

© The Tiffen Company, 2007

**TIFFEN® Color Control Patches**

**mitz & Co.**

estraße 35  
precher Nr. 3895  
zialgeschäft  
eiseartikeln u.  
n Lederwaren

ergrößerte Verkaufsräume

**Lerne  
Sprachen**

in der

**Berlitz-  
Schule**

Bismarckstr. 93  
Telephon 752.

Nur diplomierte  
Lehrer

Übersetzungs-  
Bureau.

Dolmetschen.

losterstr. 14 a, Gegr. 1875  
chf., G. ADAM, F. THÜRMER  
EDMAYER & SÖHNE  
— CLAVIOLAS —

benstraße 24—26

ildung und Sprechtechnik  
en sowie für alle, deren  
ihrer Stimmittel fordert.