

9/11

**Opernstudium** für Solo und Chor, Repetition studierter Partien, Ensemblestudien, Vortragsabende, Aufführung ganzer Opern, Gesangsunterricht nach bewährter Methode. Eigene Probebühne. Beste Engagementsverbindungen. Sprechzeit: 1—2 Uhr. **G. Rebentisch** Elisabethstrasse 55

# Riquet-Tee

von Millionen getrunken

## Fahrpläne (ab 10 Uhr abends)

### 1. Städtische Strassenbahn:

Nach Schluß der Vorstellung stehen Straßenbahn-Extrawagen vor dem Haupteingange des Stadttheaters in der Alleestraße nach: 1. Grafenberg, 2. Zoologischer Garten, 3. Hauptbahnhof, 4. Unterbilk (Flora) und 5. Derendorf in dieser Reihenfolge bereit. Es wird besonders darauf hingewiesen, daß der nach Derendorf fahrende Extrawagen durch die Alleestraße, Hofgartenallee, Kaiserstraße, Nordstraße und Münsterstraße fährt.

### Rheinische Bahngesellschaft (ab Ratingertor):

- a) Lokalverkehr (Oberkassel) alle 10 Minuten bis abends 11<sup>00</sup>, dann 11<sup>05</sup>, 12<sup>00</sup>, 12.15, 12.25, 12.35, 12.45, 12.55, 1.20, 1.30, 2.00
- b) nach Neuss: 10.22, 10.52, 11.22, 12.22,
- c) nach Crefeld: 9.59, 10.24, 10.59, 11.24, 12.24
- d) nach Uerdingen: 10.24, 11.24

### 3. Düsseldorf-Kaiserswerth: 10.24, 11.04, 11.44 (ab Nordstraße).

### 4. Staatsbahn (ab Hauptbahnhof):

- a) nach Benrath-Cöln: 10.19, 11.04, 11.13, 1.07 (alle direkt nach Cöln), 11.20 (außer dem Sonntags 12.24)
- b) nach Duisburg: 10.16, 10.49, 11.16, 12.27, 11.35, 12.08, 12.19, 1.40 (alle direkt nach Duisburg) 12.41 (außerdem Sonntags 10.50, 11.22, 12.37)
- c) nach Neuss: 10.27, (direkt Crefeld) 10.34, 11.28, 11.46, 12.30, (außerdem Sonntags) 11.10, Sonntags).
- d) nach Vohwinkel-Eiberfeld: 10.05 (hält nur in Erkrath), 10.32, 11.30, 12.11 (hält nur in Erkrath und Vohwinkel) 1.47
- e) nach Kettwig-Essen: 10.32, 11.41 (außerdem Sonntags 10.50)
- f) nach Opladen: 10.10.
- g) nach Ohligs, Solingen, Remscheid, Lennep: 11.29 (außerdem Sonntags 12.13)
- h) nach Ratingen, Speldorf, Mülheim-Ruhr: 12.46
- i) nach Gerresheim, Mettmann, Eiberfeld-M.: 11.24

**Vereinigte Werkstätten für Kunst  
im Handwerk A.-G.  
Ausstellung Hamburg  
Barkhof Haus Nr. 1.**

**P. Wiener Schürzen**  
 Konfektion Elegante Maß-Anfertigung  
 Ackerstraße 3

**Musikalien!**

Größtes  
Spezial-  
Geschäft

**Franz Suppan, Oststrasse 122**

neu eröffnet  
Ecke Gruppellostr.  
7 Schaufenster

**Pianos!**

Gebüder  
**HARTOCH**  
Fliegerstr. 20.

**Hotel Kaiserhof**

Kaiser-Wilhelmstr. 23, 2 Minuten vom Hauptbahnhof · Telefon 1222  
1/2 Liter hell oder dunkel 26 Pl., 1/4 Liter 50 Pl. — Vorzügliche preiswerte Küche

**Julius Baedeker**

Gegr. 1860 G. m. b. H. Telefon 102

**Buch-, Kunst- und Landkartenhandlung**  
Jetzt: Blumenstr. 19, am Königspl.  
Sämtl. Opern- u. Operettentexte käuflich und leihweise zu haben

**Hugo Bierhoff**  
Hof-Konditorei und Café

Feinestes  
Bestellungs- und Verland-Geschäft  
Ertiklaifiges Café  
Konfitüren nur erster Firmen  
1907 Silberne Staatsmedaille  
Breitelfstraße 4/6 · Fernruf 7255, 7256

**W. Thelen-Jansen**

Musikalien-Handlung und Verlag  
Telephon 756 Blumenstr. 14

Sämtliche  
Klavier-Auszüge  
u. Textbücher  
stets auf  
Lager

Referiert für  
Hermann Mahler,  
Bismarckstraße

**Lipton Tea Room**

Königsallee 28, I. Etage

Dienstags und Donnerstags  
**5Uhr-Tee mit Konzert**

**Park-Hotel**  
DÜSSELDORF · Am Corneliusplatz

Abonnement **6** Abonnement **6**

Sonntag, den 9. November 1913, abends **7 Uhr:**

**Götterdämmerung**

Handlung in 3 Aufzügen nebst einem Vorspiel von Richard Wagner.  
Spielleitung: Robert Leffler. Musikalische Leitung: Alfred Fröhlich.

**PERSONEN:**

Siegfried . . . . .	Egon Reichenbach
Gunther . . . . .	August Kiess
Hagen . . . . .	Rudolf Walter
Alberich . . . . .	Hubert Mertens
Brünnhilde . . . . .	Paula von Florentin-Weber
	vom Stadttheater Breslau als Gast auf Engagement
Gutrune . . . . .	Hermine Hoffmann
Waltraute . . . . .	Magda Spiegel
Woglinde . . . . .	Elfriede Martick
Wellgunde } Rheintöchter . . . . .	Else Bräuner
Flosshilde } . . . . .	Magda Spiegel
Erste } . . . . .	Magda Spiegel
Zweite } . . . . .	Grete Blaha
Dritte } . . . . .	Else Bräuner

Mannen Gunthers. Männer und Frauen. Schauplatz der Handlung:  
Vorspiel: Auf dem Felsen der Walküren. Erster Aufzug: Die Halle der  
Gibichungen am Rhein. — Der Walkürenfelsen. Zweiter Aufzug: Vor  
der Halle der Gibichungen. Dritter Aufzug: Wildes Wald- und Felsen-  
tal. — Die Halle der Gibichungen.

Nach dem 1. und 2. Aufzuge findet je eine längere Pause statt.

Umbesetzungen infolge von Erkrankungen behält sich die Direktion vor.

Beurlaubt: Hermine Fröhlich-Förster.

Kassenöffnung u. Einlaß 6 1/4 Uhr. Anfang **7 Uhr.** Ende nach 11 1/2 Uhr.

**Paul Braess, Düsseldorf** Kasernenstraße 27  
Telephon 543 und 8543  
Teppiche, Dekorationen, Polstermöbel, **Orientteppiche** | Persönlicher Ein-  
käufer im Orient. | Gardinen, Möbel- u. Dekorationsstoffe

**HERZ-Stiefel**

Herz-Spezial-Stiefel 16.50  
Damen-Abend-Schuhe  
Herren-Lack-Stiefel  
Stets das Neueste!

**Schuhhaus Silbermann**

Ecke Grabenstraße



Die bedeutendsten Künst-  
ler der Welt singen für das  
**Grammophon**

Vorführg. sämtl. Platten  
ohne Kaufzwang. Kataloge kostenlos

**Grammophon-Spezialhaus** G. m. b. H.  
Düsseldorf, nur Königsallee 78

**IBACH** Flügel,  
Pianos,  
Pianolas

**Pianola-Pianos** kauf- und  
leihweise

Schadowstr. 52 Bleichstr. 23  
Telephon Nr. 1237 und 12037

**Breidenbacher Hof**

Vornehmes Restaurant

Soupers  
vor und nach dem Theater

**Vornehmes Familien-Hotel**  
Elegantes erstklassiges Weinrestaurant  
**American Bar** · Ungarische Hauskapelle

**Anna Wagerer**

Düsseldorf, **Grat-Adolfstr. 11**  
gegenüber Königsallee u. Café Corso) Telephon 4  
**Spezialgeschäft für elegante Damenhüte.**

Referiert für M. Laag, Kaiserwertherstr. 93

**Carl Wiegand & Co**  
 Hofspezialfeure gegr. 1810  
 Tel. 34 u. 498  
 Speifien- u. Möbeltransporthagerung-Zollabfertigung

# Musik-Akademie

Düsseldorf, Chaiottenstraße 51, Telephon 9811  
 Ausbildung in allen Zweigen der Musik, Konzertgesang,  
 Oper, Schauspiel. Statuten gratis. Eintritt jederzeit. Dir. A. Waldeck, Sprechzeit von 4—5 Uhr

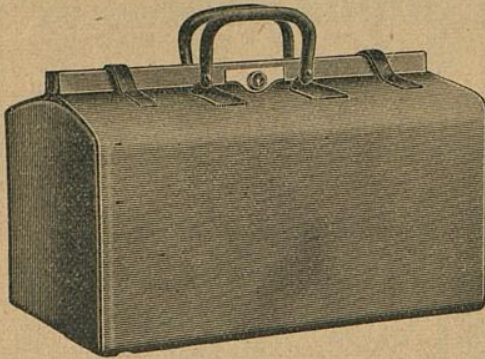

## E. Schmitz & Co.

Alleestraße 35  
 Fernsprecher Nr. 3895

Spezialgeschäft  
 in Reiseartikeln u.  
 feinen Lederwaren

Bedeutend vergrößerte Verkaufsräume

Corso-Parfümerie  
 und Drogerie

Königsallee 84 · Telefon 8835

Feine Parfümerien · Toilette-  
 Artikel und Präparate zur  
 Schönheitspflege



### Spielplan:

Sonntag, 9. November  
 abends 7 Uhr, Ab. **6**:

**Götterdämmerung**

Montag, 10. November  
 abends 7 1/2 Uhr, Ab. **7**:

**Falstaff**

Dienstag, 11. November  
 abends 7 1/2 Uhr, Ab. **8**:

**Die beiden Schützen**

Mittwoch, 12. November  
 abends 7 1/2 Uhr, Ab. **1**:

**Fidelio**

Donnerstag, 13. November  
 abends 7 1/2 Uhr, Ab. **2**:

**Emilia Galotti**

Freitag, 14. November  
 abends 7 1/2 Uhr, Ab. **3**:

**Der Troubadour**

Samstag, 15. November  
 abends 7 1/2 Uhr, Ab. **4**:

**Simson**

Sonntag, 16. November  
 ab. 7 Uhr, Außer Abonnement:

**Tannhäuser**

Lerne  
 Sprachen

in der

Berlitz-  
 Schule

Bismarckstr. 93  
 Telephon 752.

Nur diplomierte  
 Lehrer

Übersetzungs-  
 Bureau.

Dolmetschen.

**Ludw. Krieger**, Tel. 7728, Klosterstr. 14a, Gegr. 1875

Flügel u. Pianos

von GROTRIAN, STEINWEG Nachf., G. ADAM, F. THÜRMER  
 R. LIPP & SOHN, SCHIEDMAYER & SOHNE  
 HARMONIUMS CLAVIOLAS

Albert Guba Nachfolger, Pelzwarenfabrik, Grabenstraße 24—26

**Käthe Moormann**

Berger-Allee 7 II. Telefon 3824  
 (Diplomiert von Frä. A. Kuypers, Berlin)

erteilt Unterricht in Stimmbildung und Sprechtechnik

WICHTIG für kranke Stimmen sowie für alle, deren  
 Beruf den starken Gebrauch ihrer Stimmittel fordert.

**Musik-Akademie**  
Oper, Schauspiel. Stat

Düsseldorf, Chaiottenstraße 51, Telephone 9811  
der Musik, Konzertgesang,  
k, Sprechzeit von 4—5 Uhr

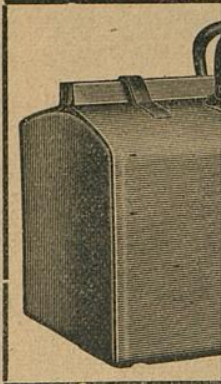

**Corso=Parfümerie  
und Drogerie**  
Königsallee 84. Telefon 8835  
Feine Parfümerien, Toilette=



**Ludw  
Flügel u. P**

Albert Gub

**Käthe Moo**  
Berger-Allee 7 Irl. T  
(Diplomiert von Frl. A. K

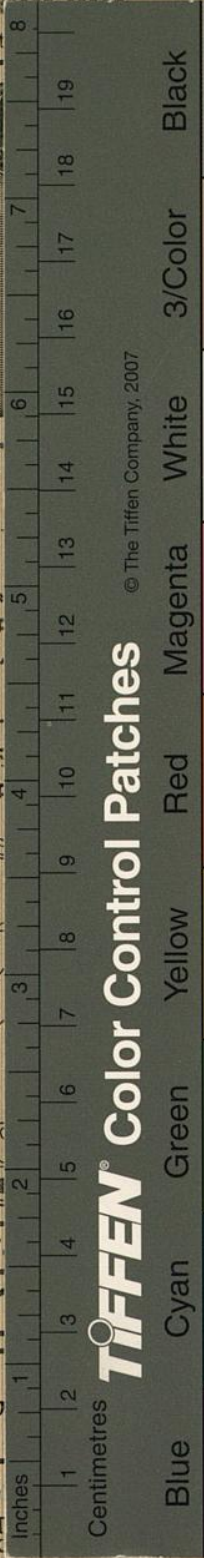

© The Tiffen Company, 2007

**TIFFEN® Color Control Patches**

Blue	Cyan	Green	Yellow	Red	Magenta	White	3/Color	Black
Light Blue	Light Cyan	Light Green	Light Yellow	Light Red	Light Magenta	White	Light Grey	Black
Medium Blue	Medium Cyan	Medium Green	Medium Yellow	Medium Red	Medium Magenta	White	Medium Grey	Black
Dark Blue	Dark Cyan	Dark Green	Dark Yellow	Dark Red	Dark Magenta	White	Dark Grey	Black

**mitz & Co.**

estraße 35  
recher Nr. 3895  
ialgeschäft  
eisartikeln u.  
Lederwaren  
größerte Verkaufsräume

**Lerne  
Sprachen**  
in der

**Berlitz-  
Schule**  
Bismarckstr. 93  
Telephon 752.

Nur diplomierte  
Lehrer

Übersetzungs-  
Bureau.  
Dolmetschen.

osterstr. 14a, Gegr. 1875  
hf., G. ADAM, F. THURMER  
DMAYER & SÖHNE  
— CLAVIOLAS —

enstraße 24—26

ndung und Sprechtechnik  
en sowie für alle, deren  
ihrer Stimmittel fordert.