

2111

Opernstudium für Solo und Chor, Repetition studierter Partien, Ensemblestudien, Vortragsabende, Aufführung ganzer Opern, Gesangsunterricht nach bewährter Methode. Eigene Probebühne. Beste Engagementsverbindungen. Sprechzeit: 1—2Uhr. **G. Rebentisch** Elisabethstrasse 55

Riquet-Tee

von Millionen getrunken

Fahrpläne (ab 10 Uhr abends)

1. Städtische Strassenbahn:

Nach Schluß der Vorstellung stehen Straßenbahn-Extrawagen vor dem Haupteingange des Stadttheaters in der Alleestraße nach: 1. Grafenberg, 2. Zoologischer Garten, 3. Hauptbahnhof, 4. Unterbilk (Flora) und 5. Derendorf in dieser Reihenfolge bereit. Es wird besonders darauf hingewiesen, daß der nach Derendorf fahrende Extrawagen durch die Alleestraße, Hofgartenallee, Kaiserstraße, Nordstraße und Münsterstraße fährt.

Rheinische Bahngesellschaft (ab Ratingertor):

- a) Lokalverkehr (Oberkassel) alle 1 Minute bis abends 11⁰⁰, dann 11⁰⁵, 12⁰¹, 12.15, 12.25, 12.35, 12.45, 12.55, 1.20, 1.30, 2.00
- b) nach Neuss: 10.22, 10.52, 11.22, 12.22,
- c) nach Crefeld: 9.59, 10.24, 10.59, 11.24, 12.24
- d) nach Uerdingen: 10.24, 11.24

3. Düsseldorf-Kaiserswerth: 10.24, 11.04, 11.44 (ab Nordstraße).

4. Staatsbahn (ab Hauptbahnhof):

- a) nach Benrath-Cöln: 10.19, 11.04, 11.13, 1.07 (alle direkt nach C. a), 11.20 (außer dem Sonntags 12.24)
- b) nach Duisburg: 10.16, 10.49, 11.16, 12.27, 11.35, 12.08, 12.19, 1.40 (alle direkt Duisburg) 12.41 (außer dem Sonntags 10.50, 11.22, 12.37)
- c) nach Neuss: 10.27, (direkt Crefeld) 10.34, 11.28, 11.46, 12.30, (außer dem Sonntags) 10.10, Sonntags).
- d) nach Vohwinkel-Elberfeld: 10.05 (hält nur in Erkrath), 10.32, 11.30, 12.11 (hält nur in Erkrath und Vohwinkel) 1.47
- e) nach Kettwig-Essen: 10.32, 11.41 (außer dem Sonntags 10.50)
- f) nach Opladen: 10.10.
- g) nach Ohligs, Solingen, Remscheid, Lennep: 11.29 (außer dem Sonntags 12.13)
- h) nach Ratingen, Speidtdorf, Mühlheim-Ruhr: 12.46
- i) nach Gerresheim, Mettmann, Elberfeld-M.: 11.24

Vereinigte Werkstätten für Kunst

im Handwerk A.-G.

Ausstellung Hamburg

Barkhof Haus Nr. 1.

Konfektion Elegante Maß-Anfertigung
P. Wiens Schürzen
 Achterstraße 3

Referiert für P. tot. Breiter Ha nmeridlag, Graf-Adolfstraße 44

Musikalien!

Größtes
Spezial-
Geschäft

Franz Suppan, Oststrasse 122

Neu eröffnet
Ecke Gruppellostr.
7 Schaufenster

Pianos!

Gebücker
HARTOCH
Flingerstr. 20.

Hotel Kaiserhof

Kaiser-Wilhelmstr. 23, 2 Minuten vom Hauptbahnhof · Telefon 1222
1/2 Liter hell oder dunkel 28 Pl., 1/4 Liter 50 Pl. — Vorzügliche preiswerte Küche

Julius Baedeker

Gegr. 1860 G. m. b. H. · Teleph. 102

Buch-, Kunst- und Landkartenhandlung
Jetzt: Blumenstr. 19, am Königspl.
Sämtl. Opern- u. Operettentexte käuflich und leihweise zu haben

Hugo Bierhoff
Hof-Konditorei und Café
Feinestes
Bestellungs- und Versand-Geldbild
Erläuterndes Café
Konkurrenz nur erster Firmen
1907 Silberne Staatsmedaille
Breltelstraße 4/6 · Fernruf 7255, 7256

W. Thelen-Jansen
Musikalien-Handlung und Verlag
Telephon 756 · Blumenstr. 14

Sämtliche
Klavier-Auszüge
u. Textbücher
stets auf
Lager

Referiert für
Hermann Mahler,
Bismarckstraße

Lipton Tea Room

Königsallee 28, I. Etage

Dienstags und Donnerstags
5Uhr-Tee mit Konzert

Park-Hotel
DÜSSELDORF · Am Corneliusplatz

Abonnement **5** Freitag, den 7. November 1913: Abonnement **5**

Cavalleria rusticana

(Sizilianische Bauernoper)

Oper in 1 Aufzuge, dem gleichnamigen Volksstück von Verga entnommen, von G. Targioni-Tozzetti und G. Manasci, nach der deutschen Bearbeitung von Oscar Berggruen. — Musik von Pietro Mascagni

Spielleitung: Robert Leffler. Musikalische Leitung: Alfred Fröhlich.

PERSONEN:

Santuzza, eine junge Bäuerin	Else Bräuner
Turridu, ein junger Bauer	Bernardo Bernardi
Lucia, seine Mutter	Hildegard Fischer
	vom Stadttheater
Alfio, ein Fuhrmann	Richard Hedler
Lola, seine Frau	Hermine Hoffmann

Landleute, Kinder.

Hierauf:

Der Bajazzo (Pagliuzzi)

Drama in 2 Akten und einem Prolog. Dichtung und Musik von R. Leoncavallo.
Deutsch von Ludwig Hartmann.

Spielleitung: Robert Leffler. Musikalische Leitung: Alfred Fröhlich.

PERSONEN:

Canio, Haupt einer Dorf-komödiantentruppe Nedda, sein Weib Tonio, Komödiant Beppo, Komödiant Silvio, ein junger Bauer	In der Komödie	Bajazzo	Bernardo Bernardi
		Colombine	Gertrud Stretten
		Taddeo	Gustav Waschow
		Harlekin	Eugen Albert
			Hans Thometzek

Landleute beiderlei Geschlechts u. Gassenbuben. Zeit und Ort der wahren Bgebenheit:
Bei Montalto in Calabrien am 15. August (Festtag 1865).
Nach „Cavalleria rusticana“ findet eine längere Pause statt.
Textbücher sind an der Kasse und bei den Billetteuren zu haben.
Umsetzungen infolge von Erkrankungen behält sich die Direktion vor.
Krank: Grete Blaha.

Kassenöffnung u. Einlaß 7 Uhr. Anfang 7 1/2 Uhr. Ende nach 10 Uhr.

Paul Braess, Düsseldorf Kasernenstraße 27
Telephon 543 und 8543
Teppiche, Dekorationen, Polstermöbel, **Orientteppiche** Persönlicher Ein-
Kauf im Orient.
Gardinen, Möbel- u. Dekorationsstoffe

Anna Wagerer

Düsseldorf, Graf-Adolfstraße 11
gegenüber Königsallee u. Café Corso) Telephon 4
Spezialgeschäft für elegante Damenhüte.



HERZ-STIEFEL

Herz-Spezial-Stiefel 16.50
Damen-Abend-Schuhe
Herren-Lack-Stiefel
Stets das Neueste!

Schuhhaus Silbermann
Ecke Grabenstraße



Die bedeutendsten Künst-
ler der Welt singen für das
Gramophon

Vorführ. sämtl. Platten
ohne Kaufzwang Kataloge kostenlos

Gramophon-Spezialhaus G. m.
b. H.
Düsseldorf, nur Königsallee 78



Flügel,
Pianos,
Pianolas

Pianola-Pianos kauf- und
leihweise
Schadowstr. 52 Bleichstr. 23
Telephon Nr. 1237 und 12037

Palast-Hotel
Breidenbacher Hof
Dornehmes Restaurant

Soupers
vor und nach dem Theater

Referiert für M. Laag, Kallerswertherstr. 93

Carl Wiegand & Co
 Tel. 34 u. 4987 Hofpedifreue geg. 18110
 Speidion-Möbeltransport-Lagerung-Zollabfertigung

Musik-Akademie

Düsseldorf, Charottenstraße 51, Telefon 9811
 Ausbildung in allen Zweigen der Musik, Konzertgesang,
 Oper, Schauspiel. Statuten gratis. Eintritt jederzeit. Dir. A. Waldeck, Sprechzeit von 4—5 Uhr

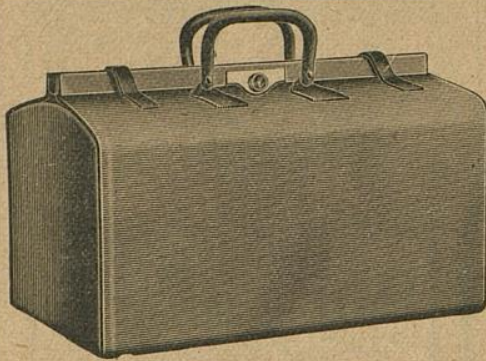

E. Schmitz & Co.

Alleestraße 35
 Fernsprecher Nr. 3895

Spezialgeschäft
 in Reiseartikeln u.
 feinen Lederwaren

Bedeutend vergrößerte Verkaufsräume

Corso-Parfümerie und Drogerie

Königsallee 84 · Telefon 8835

Feine Parfümerien · Toilette-
 Artikel und Präparate zur
 Schönheitspflege



Spielplan:

Samstag, 8. November
 Ausser Abonnement
 abends 7¹/₂ Uhr:
 Volkstüml. Vorstell. zu ermäßigten Preisen
Kasernenluft

Sonntag, 9. November
 abends 7 Uhr, Ab. 6:
Götterdämmerung

Serne Sprachen

in der

Berlitz- Schule

Bismarckstr. 93
 Telefon 752.

Nur diplomierte
 Lehrer

Übersetzungs-
 Bureau.

Dolmetschen.

Ludw. Krieger, Tel. 7728, Klosterstr. 14a, Gegr. 1875
 Flügel u. Pianos von GROTRIAN, STEINWEG Nachf., G. ADAM, F. THÜRMER
 R. LIPP & SOHN, SCHIEDMAYER & SÖHNE
 HARMONIUMS CLAVIOLAS

Albert Guba Nachfolger, Pelzwarenfabrik, Grabenstraße 24—26

Käthe Moormann erteilt Unterricht in Stimmbildung und Sprechtechnik
 Berger-Allee 74L. Telefon 3824 WICHTIG für kranke Stimmen sowie für alle, deren
 (Diplomiert von Frä. A. Kuypers, Berlin) Beruf den starken Gebrauch ihrer Stimmittel fordert.

Musik-Akademie

Oper, Schauspiel, Stat

Düsseldorf, Charottenstraße 51, Telefon 9811

der Musik, Konzertgesang,
k, Sprechzeit von 4—5 Uhr

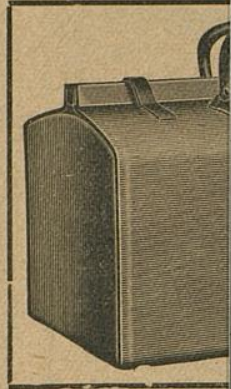

**Corso=Parfümerie
und Drogerie**

Königsallee 84 · Telefon 8335
Feine Parfümerien · Toilette=



**Ludw
Flügel u. F**

Albert Gub

Käthe Moo
Berger-Allee 7 II L
(Diplomiert von Fr. A. K

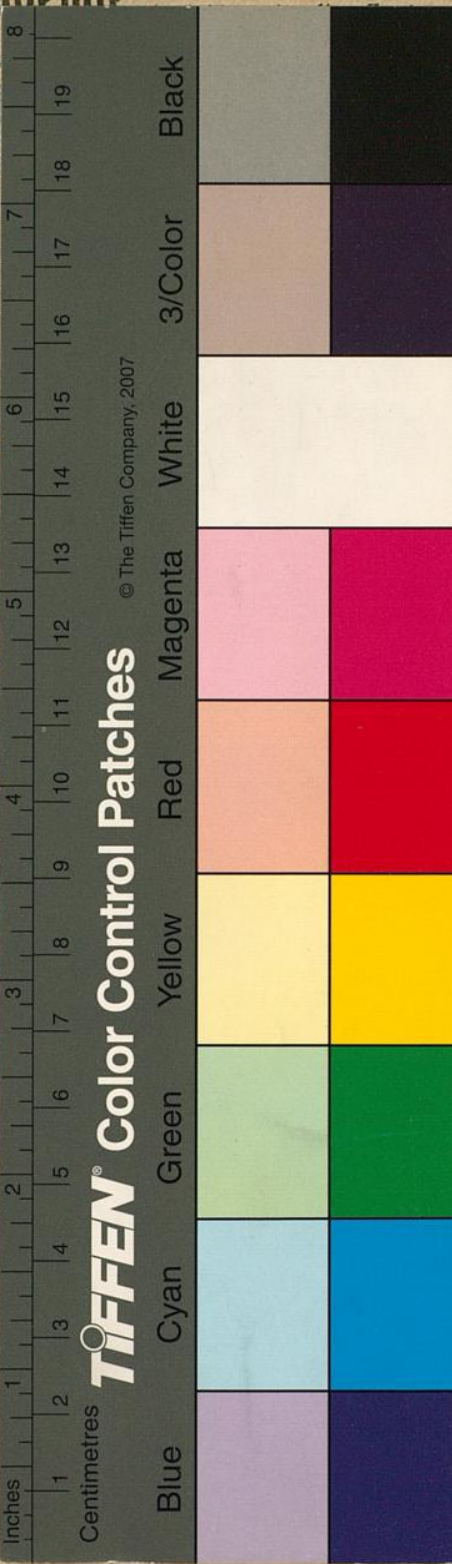

TIFFEN® Color Control Patches
© The Tiffen Company, 2007

mitz & Co.

estraße 35
recher Nr. 3895
ialgeschäft
iseartikeln u.
Lederwaren

größere Verkaufsräume

**Serne
Sprachen**
in der
**Berlitz-
Schule**
Bismarckstr. 93
Telephon 752.

Nur diplomierte
Lehrer
Übersetzungs-
Bureau.
Dolmetschen.

osterstr. 14 a, Gegr. 1875
h. G. ADAM, F. THÜRMER
DMAYER & SÖHNE
CLAVIOLAS

enstraße 24—26

ldung und Sprechtechnik
en sowie für alle, deren
ihrer Stimmittel fordert.